



COMITÉ MUNICIPAL DE AGUA POTABLE Y ALCANTARILLADO DE SALAMANCA, GTO.  
ESTADO DE SITUACIÓN FINANCIERA  
AL 30 DE JUNIO DE 2016

| ÍNDICE      | NOMBRE   | 2016                  | 2015                  | 2014                  | NOTA   |
|-------------|--|-----------------------|-----------------------|-----------------------|--------|
| <b>1000</b> | <b>ACTIVO</b>  | <b>586,771,184.58</b> | <b>548,988,012.68</b> | <b>479,396,836.97</b> |        |
| <b>1100</b> | <b>ACTIVO CIRCULANTE</b>   | <b>183,081,957.62</b> | <b>179,473,042.43</b> | <b>166,493,498.49</b> |        |
| 1110        | Efectivo y equivalentes  | 127,827,826.69        | 122,666,760.31        | 110,106,734.19        |        |
| 1111        | Efectivo   | 249,500.00            | 166,500.00            | 166,500.00            |        |
| 1112        | Bancos/tesorería   | 0.00                  | 0.00                  | 0.00                  |        |
| 1113        | Bancos/dependencias y otros  | 22,621,065.82         | 23,271,645.33         | 15,683,985.56         |        |
| 1114        | Inversiones temporales (hasta 3 meses)   | 104,957,260.87        | 99,228,614.98         | 94,256,248.63         | ESF-01 |
| 1115        | Fondos con afectación específica   | 0.00                  | 0.00                  | 0.00                  | ESF-01 |
| 1116        | Depósitos de fondos de terceros en garantía y/o administración                           | 0.00                  | 0.00                  | 0.00                  |        |
| 1119        | Otros efectivos y equivalentes   | 0.00                  | 0.00                  | 0.00                  |        |
| 1120        | Derechos a recibir efectivo o equivalentes   | 41,304,602.84         | 43,397,935.49         | 46,017,551.93         |        |
| 1121        | Inversiones financieras de corto plazo   | 0.00                  | 0.00                  | 0.00                  | ESF-01 |
| 1122        | Cuentas por cobrar a corto plazo   | 39,044,152.50         | 39,538,691.35         | 37,554,352.48         | ESF-02 |
| 1123        | Deudores diversos por cobrar a corto plazo   | 260,000.00            | 1,966.61              | 840.88                | ESF-03 |
| 1124        | Ingresos por recuperar a corto plazo   | 0.00                  | 0.00                  | 0.00                  | ESF-02 |
| 1125        | Deudores por anticipos de la tesorería a corto plazo                                     | 65,000.00             | 110,000.00            | 110,000.00            | ESF-03 |
| 1126        | Préstamos otorgados a corto plazo  | 0.00                  | 0.00                  | 0.00                  | ESF-03 |
| 1129        | Otros derechos a recibir efectivo o equivalentes a corto plazo                           | 1,935,450.34          | 3,747,277.53          | 8,352,358.57          | ESF-03 |
| 1130        | Derechos a recibir bienes o servicios  | 3,476,680.99          | 6,424,033.75          | 4,504,175.94          | ESF-03 |
| 1131        | Anticipo a proveedores por adquisición de bienes y prestación de servicios a corto plazo | 1,011,682.58          | 137,000.37            | 0.00                  |        |
| 1132        | Anticipo a proveedores por adquisición de bienes inmuebles y muebles a corto plazo       | 0.00                  | 0.00                  | 0.00                  |        |
| 1133        | Anticipo a proveedores por adquisición de bienes intangibles a corto plazo               | 0.00                  | 0.00                  | 0.00                  |        |
| 1134        | Anticipo a contratistas por obras públicas a corto plazo                                 | 2,464,998.41          | 6,287,033.38          | 4,504,175.94          |        |
| 1139        | Otros derechos a recibir bienes o servicios a corto plazo                                | 0.00                  | 0.00                  | 0.00                  |        |
| 1140        | Inventarios  | 0.00                  | 0.00                  | 0.00                  | ESF-05 |
| 1141        | Inventario de mercancías para venta  | 0.00                  | 0.00                  | 0.00                  |        |
| 1142        | Inventario de mercancías terminadas  | 0.00                  | 0.00                  | 0.00                  |        |
| 1143        | Inventario de mercancías en proceso de elaboración                                       | 0.00                  | 0.00                  | 0.00                  |        |
| 1144        | Inventario de materias primas, materiales y suministros para producción                  | 0.00                  | 0.00                  | 0.00                  |        |
| 1145        | Bienes en tránsito   | 0.00                  | 0.00                  | 0.00                  |        |
| 1150        | Almacenes  | 10,472,847.10         | 6,984,312.88          | 5,865,036.43          | ESF-05 |
| 1151        | Almacén de materiales y suministros de consumo   | 10,472,847.10         | 6,984,312.88          | 5,865,036.43          |        |
| 1160        | Estimación por pérdidas o deterioro de activos circulantes                               | 0.00                  | 0.00                  | 0.00                  |        |
| 1161        | Estimaciones para cuentas incobrables por derechos a recibir efectivo o equivalentes     | 0.00                  | 0.00                  | 0.00                  |        |
| 1162        | Estimación por deterioro de inventarios  | 0.00                  | 0.00                  | 0.00                  |        |
| 1190        | Otros activos circulantes  | 0.00                  | 0.00                  | 0.00                  | ESF-11 |
| 1191        | Valores en garantía  | 0.00                  | 0.00                  | 0.00                  |        |
| 1192        | Bienes en garantía (excluye depósitos de fondos)   | 0.00                  | 0.00                  | 0.00                  |        |
| 1193        | Bienes derivados de embargos, decomisos, aseguramientos y dación en pago                 | 0.00                  | 0.00                  | 0.00                  |        |
| 1194        | Adquisición con fondos de terceros   | 0.00                  | 0.00                  | 0.00                  |        |
| <b>1200</b> | <b>ACTIVO NO CIRCULANTE</b>  | <b>403,689,226.96</b> | <b>369,514,970.25</b> | <b>312,903,338.48</b> |        |
| 1210        | Inversiones financieras a largo plazo  | 0.00                  | 0.00                  | 0.00                  |        |
| 1211        | Inversiones a largo plazo  | 0.00                  | 0.00                  | 0.00                  | ESF-01 |
| 1212        | Títulos y valores a largo plazo  | 0.00                  | 0.00                  | 0.00                  |        |
| 1213        | Fideicomisos, mandatos y contratos análogos  | 0.00                  | 0.00                  | 0.00                  | ESF-06 |
| 1214        | Participaciones y aportaciones de capital  | 0.00                  | 0.00                  | 0.00                  | ESF-07 |
| 1220        | Derechos a recibir efectivo o equivalentes a largo plazo                                 | 24,028,694.28         | 20,829,087.08         | 14,087,308.45         |        |
| 1221        | Documentos por cobrar a largo plazo  | 0.00                  | 0.00                  | 0.00                  | ESF-03 |
| 1222        | Deudores diversos a largo plazo  | 0.00                  | 0.00                  | 0.00                  | ESF-03 |
| 1223        | Ingresos por recuperar a largo plazo   | 0.00                  | 0.00                  | 0.00                  |        |
| 1224        | Préstamos otorgados a largo plazo  | 0.00                  | 0.00                  | 0.00                  | ESF-03 |
| 1229        | Otros derechos a recibir efectivo o equivalentes a largo plazo                           | 24,028,694.28         | 20,829,087.08         | 14,087,308.45         | ESF-03 |
| 1230        | Bienes inmuebles, infraestructura y construcciones en proceso                            | 421,012,547.39        | 391,057,073.90        | 346,969,871.32        | ESF-08 |
| 1231        | Terrenos   | 9,385,962.64          | 9,094,810.36          | 9,094,810.36          |        |
| 1232        | Viviendas  | 0.00                  | 0.00                  | 0.00                  |        |
| 1233        | Edificios no habitacionales  | 44,818,238.62         | 44,750,183.45         | 44,750,183.45         |        |
| 1234        | Infraestructura  | 194,158,059.82        | 194,158,059.82        | 194,158,059.82        |        |
| 1235        | Construcciones en proceso en bienes de dominio público                                   | 65,994,204.99         | 41,837,224.29         | 11,677,201.90         |        |
| 1236        | Construcciones en proceso en bienes propios  | 106,656,081.32        | 101,216,795.98        | 87,289,615.79         |        |
| 1239        | Otros bienes inmuebles   | 0.00                  | 0.00                  | 0.00                  |        |
| 1240        | Bienes muebles   | 82,564,276.70         | 81,709,375.59         | 70,161,175.50         | ESF-08 |
| 1241        | Mobiliario y equipo de administración  | 10,933,738.48         | 10,734,985.49         | 9,640,335.39          |        |
| 1242        | Mobiliario y equipo educacional y recreativo   | 181,190.40            | 185,557.63            | 170,217.97            |        |
| 1243        | Equipo e instrumental médico y de laboratorio  | 12,831.76             | 12,831.76             | 12,831.76             |        |
| 1244        | Vehículos y equipo de transporte   | 23,147,942.11         | 22,574,325.87         | 13,037,448.13         |        |
| 1245        | Equipo de defensa y seguridad  | 0.00                  | 0.00                  | 0.00                  |        |
| 1246        | Maquinaria, otros equipos y herramientas   | 48,288,573.95         | 48,201,674.84         | 47,300,342.25         |        |
| 1247        | Colecciones, obras de arte y objetos valiosos  | 0.00                  | 0.00                  | 0.00                  |        |
| 1248        | Activos biológicos   | 0.00                  | 0.00                  | 0.00                  |        |
| 1250        | Activos intangibles  | 1,011,653.32          | 904,724.87            | 623,391.49            | ESF-09 |
| 1251        | Software   | 957,815.43            | 850,886.98            | 582,182.00            |        |
| 1252        | Patentes, marcas y derechos  | 0.00                  | 0.00                  | 0.00                  |        |
| 1253        | Concesiones y franquicias  | 0.00                  | 0.00                  | 0.00                  |        |
| 1254        | Licencias  | 53,837.89             | 53,837.89             | 41,209.49             |        |
| 1259        | Otros activos intangibles  | 0.00                  | 0.00                  | 0.00                  |        |
| 1260        | Depreciación, deterioro y amortización acumulada de bienes                               | 126,481,200.24        | 126,518,153.70        | 119,560,810.51        |        |
| 1261        | Depreciación acumulada de bienes inmuebles   | 35,431,773.25         | 35,431,773.25         | 33,247,796.97         | ESF-08 |
| 1262        | Depreciación acumulada de infraestructura  | 25,172,018.18         | 25,172,018.18         | 24,778,284.26         | ESF-08 |
| 1263        | Depreciación acumulada de bienes muebles   | 65,307,891.74         | 65,344,845.20         | 61,178,154.30         | ESF-08 |
| 1264        | Deterioro acumulado de activos biológicos  | 0.00                  | 0.00                  | 0.00                  | ESF-08 |
| 1265        | Amortización acumulada de activos intangibles  | 569,517.07            | 569,517.07            | 356,574.98            | ESF-09 |
| 1270        | Activos diferidos  | 1,553,255.51          | 1,532,862.51          | 622,402.23            | ESF-09 |



COMITÉ MUNICIPAL DE AGUA POTABLE Y ALCANTARILLADO DE SALAMANCA, GTO.  
ESTADO DE SITUACIÓN FINANCIERA  
AL 30 DE JUNIO DE 2016

| ÍNDICE      | NOMBRE  | 2016                 | 2015                 | 2014                 | NOTA   |
|-------------|---|----------------------|----------------------|----------------------|--------|
| 1271        | Estudios, formulación y evaluación de proyectos   | 1,293,103.45         | 1,293,103.45         | 387,931.04           |        |
| 1272        | Derechos sobre bienes en régimen de arrendamiento financiero                                  | 0.00                 | 0.00                 | 0.00                 |        |
| 1273        | Gastos pagados por adelantado a largo plazo   | 0.00                 | 0.00                 | 0.00                 |        |
| 1274        | Anticipos a largo plazo   | 0.00                 | 0.00                 | 0.00                 |        |
| 1275        | Beneficios al retiro de empleados pagados por adelantado                                      | 0.00                 | 0.00                 | 0.00                 |        |
| 1279        | Otros activos diferidos   | 260,152.06           | 239,759.06           | 234,471.19           |        |
| 1280        | Estimación por pérdida o deterioro de activos no circulantes                                  | 0.00                 | 0.00                 | 0.00                 | ESF-10 |
| 1281        | Estimaciones por pérdida de cuentas incobrables de documentos por cobrar a largo plazo        | 0.00                 | 0.00                 | 0.00                 |        |
| 1282        | Estimaciones por pérdida de cuentas incobrables de deudores diversos por cobrar a largo plazo | 0.00                 | 0.00                 | 0.00                 |        |
| 1283        | Estimaciones por pérdida de cuentas incobrables de ingresos por cobrar a largo plazo          | 0.00                 | 0.00                 | 0.00                 |        |
| 1284        | Estimaciones por pérdida de cuentas incobrables de préstamos otorgados a largo plazo          | 0.00                 | 0.00                 | 0.00                 |        |
| 1289        | Estimaciones por pérdida de otras cuentas incobrables a largo plazo                           | 0.00                 | 0.00                 | 0.00                 |        |
| 1290        | Otros activos no circulantes  | 0.00                 | 0.00                 | 0.00                 | ESF-11 |
| 1291        | Bienes en concesión   | 0.00                 | 0.00                 | 0.00                 |        |
| 1292        | Bienes en arrendamiento financiero  | 0.00                 | 0.00                 | 0.00                 |        |
| 1293        | Bienes en comodato  | 0.00                 | 0.00                 | 0.00                 |        |
| <b>2000</b> | <b>PASIVO</b>   | <b>33,272,912.98</b> | <b>38,046,059.15</b> | <b>37,176,245.65</b> |        |
| <b>2100</b> | <b>PASIVO CIRCULANTE</b>  | <b>11,577,568.31</b> | <b>16,350,714.48</b> | <b>13,311,420.98</b> |        |
| 2110        | Cuentas por pagar a corto plazo   | 10,492,828.31        | 14,181,234.48        | 11,141,940.98        | ESF-12 |
| 2111        | Servicios personales por pagar a corto plazo  | 48.93                | 993,839.41           | 577,281.33           |        |
| 2112        | Proveedores por pagar a corto plazo   | 2,519,460.52         | 1,897,233.67         | 1,691,936.28         |        |
| 2113        | Contratistas por obras públicas por pagar a corto plazo                                       | 1,147,701.38         | 6,625,625.38         | 4,265,573.36         |        |
| 2114        | Participaciones y aportaciones por pagar a corto plazo  | 0.00                 | 0.00                 | 0.00                 |        |
| 2115        | Transferencias otorgadas por pagar a corto plazo  | 0.00                 | 0.00                 | 0.00                 |        |
| 2116        | Intereses, comisiones y otros gastos de la deuda pública por pagar a corto plazo              | 0.00                 | 0.00                 | 0.00                 |        |
| 2117        | Retenciones y contribuciones por pagar a corto plazo  | 3,079,822.09         | 2,277,371.43         | 1,847,046.70         |        |
| 2118        | Devoluciones de la ley de ingresos por pagar a corto plazo                                    | 0.00                 | 0.00                 | 0.00                 |        |
| 2119        | Otras cuentas por pagar a corto plazo   | 3,745,795.39         | 2,387,164.59         | 2,760,103.31         |        |
| 2120        | Documentos por pagar a corto plazo  | 0.00                 | 0.00                 | 0.00                 | ESF-12 |
| 2121        | Documentos comerciales por pagar a corto plazo  | 0.00                 | 0.00                 | 0.00                 |        |
| 2122        | Documentos con contratistas por obras públicas por pagar a corto plazo                        | 0.00                 | 0.00                 | 0.00                 |        |
| 2129        | Otros documentos por pagar a corto plazo  | 0.00                 | 0.00                 | 0.00                 |        |
| 2130        | Porción a corto plazo de la deuda pública a largo plazo                                       | 1,084,740.00         | 2,169,480.00         | 2,169,480.00         | ESF-15 |
| 2131        | Porción a corto plazo de la deuda pública interna   | 1,084,740.00         | 2,169,480.00         | 2,169,480.00         |        |
| 2132        | Porción a corto plazo de la deuda pública externa   | 0.00                 | 0.00                 | 0.00                 |        |
| 2133        | Porción a corto plazo de arrendamiento financiero   | 0.00                 | 0.00                 | 0.00                 |        |
| 2140        | Títulos y valores a corto plazo   | 0.00                 | 0.00                 | 0.00                 |        |
| 2141        | Títulos y valores de la deuda pública interna a corto plazo                                   | 0.00                 | 0.00                 | 0.00                 |        |
| 2142        | Títulos y valores de la deuda pública externa a corto plazo                                   | 0.00                 | 0.00                 | 0.00                 |        |
| 2150        | Pasivos diferidos a corto plazo   | 0.00                 | 0.00                 | 0.00                 |        |
| 2151        | Ingresos cobrados por adelantado a corto plazo  | 0.00                 | 0.00                 | 0.00                 |        |
| 2152        | Intereses cobrados por adelantado a corto plazo   | 0.00                 | 0.00                 | 0.00                 |        |
| 2159        | Otros pasivos diferidos a corto plazo   | 0.00                 | 0.00                 | 0.00                 | ESF-14 |
| 2160        | Fondos y bienes de terceros en garantía y/o administración a corto plazo                      | 0.00                 | 0.00                 | 0.00                 | ESF-13 |
| 2161        | Fondos en garantía a corto plazo  | 0.00                 | 0.00                 | 0.00                 |        |
| 2162        | Fondos en administración a corto plazo  | 0.00                 | 0.00                 | 0.00                 |        |
| 2163        | Fondos contingentes a corto plazo   | 0.00                 | 0.00                 | 0.00                 |        |
| 2164        | Fondos de fideicomisos, mandatos y contratos análogos a corto plazo                           | 0.00                 | 0.00                 | 0.00                 |        |
| 2165        | Otros fondos de terceros en garantía y/o administración a corto plazo                         | 0.00                 | 0.00                 | 0.00                 |        |
| 2166        | Valores y bienes en garantía a corto plazo  | 0.00                 | 0.00                 | 0.00                 |        |
| 2170        | Provisiones a corto plazo   | 0.00                 | 0.00                 | 0.00                 |        |
| 2171        | Provisión para demandas y juicios a corto plazo   | 0.00                 | 0.00                 | 0.00                 |        |
| 2172        | Provisión para contingencias a corto plazo  | 0.00                 | 0.00                 | 0.00                 |        |
| 2179        | Otras provisiones a corto plazo   | 0.00                 | 0.00                 | 0.00                 |        |
| 2190        | Otros pasivos a corto plazo   | 0.00                 | 0.00                 | 0.00                 |        |
| 2191        | Ingresos por clasificar   | 0.00                 | 0.00                 | 0.00                 |        |
| 2192        | Recaudación por participar  | 0.00                 | 0.00                 | 0.00                 |        |
| 2199        | Otros pasivos circulantes   | 0.00                 | 0.00                 | 0.00                 | ESF-14 |
| <b>2200</b> | <b>PASIVO NO CIRCULANTE</b>   | <b>21,695,344.67</b> | <b>21,695,344.67</b> | <b>23,864,824.67</b> |        |
| 2210        | Cuentas por pagar a largo plazo   | 0.00                 | 0.00                 | 0.00                 |        |
| 2211        | Proveedores por pagar a largo plazo   | 0.00                 | 0.00                 | 0.00                 |        |
| 2212        | Contratistas por obras públicas por pagar a largo plazo                                       | 0.00                 | 0.00                 | 0.00                 |        |
| 2220        | Documentos por pagar a largo plazo  | 0.00                 | 0.00                 | 0.00                 |        |
| 2221        | Documentos comerciales por pagar a largo plazo  | 0.00                 | 0.00                 | 0.00                 |        |
| 2222        | Documentos con contratistas por obras públicas por pagar a largo plazo                        | 0.00                 | 0.00                 | 0.00                 |        |
| 2229        | Otros documentos por pagar a largo plazo  | 0.00                 | 0.00                 | 0.00                 |        |
| 2230        | Deuda pública a largo plazo   | 21,695,344.67        | 21,695,344.67        | 23,864,824.67        | ESF-15 |
| 2231        | Títulos y valores de la deuda pública interna a largo plazo                                   | 0.00                 | 0.00                 | 0.00                 |        |
| 2232        | Títulos y valores de la deuda pública externa a largo plazo                                   | 0.00                 | 0.00                 | 0.00                 |        |
| 2233        | Préstamos de la deuda pública interna por pagar a largo plazo                                 | 21,695,344.67        | 21,695,344.67        | 23,864,824.67        |        |
| 2234        | Préstamos de la deuda pública externa por pagar a largo plazo                                 | 0.00                 | 0.00                 | 0.00                 |        |
| 2235        | Arrendamiento financiero por pagar a largo plazo  | 0.00                 | 0.00                 | 0.00                 |        |
| 2240        | Pasivos diferidos a largo plazo   | 0.00                 | 0.00                 | 0.00                 | ESF-14 |
| 2241        | Créditos diferidos a largo plazo  | 0.00                 | 0.00                 | 0.00                 |        |
| 2242        | Intereses cobrados por adelantado a largo plazo   | 0.00                 | 0.00                 | 0.00                 |        |
| 2249        | Otros pasivos diferidos a largo plazo   | 0.00                 | 0.00                 | 0.00                 |        |
| 2250        | Fondos y bienes de terceros en garantía y/o en administración a largo plazo                   | 0.00                 | 0.00                 | 0.00                 | ESF-13 |
| 2251        | Fondos en garantía a largo plazo  | 0.00                 | 0.00                 | 0.00                 |        |
| 2252        | Fondos en administración a largo plazo  | 0.00                 | 0.00                 | 0.00                 |        |
| 2253        | Fondos contingentes a largo plazo   | 0.00                 | 0.00                 | 0.00                 |        |
| 2254        | Fondos de fideicomisos, mandatos y contratos análogos a largo plazo                           | 0.00                 | 0.00                 | 0.00                 |        |
| 2255        | Otros fondos de terceros en garantía y/o administración a largo plazo                         | 0.00                 | 0.00                 | 0.00                 |        |
| 2256        | Valores y bienes en garantía a largo plazo  | 0.00                 | 0.00                 | 0.00                 |        |



COMITÉ MUNICIPAL DE AGUA POTABLE Y ALCANTARILLADO DE SALAMANCA, GTO.  
ESTADO DE SITUACIÓN FINANCIERA  
AL 30 DE JUNIO DE 2016

| ÍNDICE      | NOMBRE  | 2016                  | 2015                  | 2014                  | NOTA   |
|-------------|---|-----------------------|-----------------------|-----------------------|--------|
| 2260        | Provisiones a largo plazo   | 0.00                  | 0.00                  | 0.00                  |        |
| 2261        | Provisión para demandas y juicios a largo plazo                           | 0.00                  | 0.00                  | 0.00                  |        |
| 2262        | Provisión para pensiones a largo plazo                                    | 0.00                  | 0.00                  | 0.00                  |        |
| 2263        | Provisión para contingencias a largo plazo                                | 0.00                  | 0.00                  | 0.00                  |        |
| 2269        | Otras provisiones a largo plazo   | 0.00                  | 0.00                  | 0.00                  |        |
| <b>3000</b> | <b>HACIENDA PÚBLICA/ PATRIMONIO</b>                                       | <b>553,498,271.60</b> | <b>510,941,953.53</b> | <b>442,220,591.32</b> |        |
| <b>3100</b> | <b>HACIENDA PÚBLICA/PATRIMONIO CONTRIBUIDO</b>                            | <b>241,604,799.88</b> | <b>241,297,332.60</b> | <b>241,304,839.09</b> | VHP-01 |
| 3110        | Aportaciones  | 241,166,668.33        | 241,218,408.50        | 241,225,914.99        |        |
| 3120        | Donaciones de capital   | 438,131.55            | 78,924.10             | 78,924.10             |        |
| 3130        | Actualización de la hacienda pública/patrimonio                           | 0.00                  | 0.00                  | 0.00                  |        |
| <b>3200</b> | <b>HACIENDA PÚBLICA /PATRIMONIO GENERADO</b>                              | <b>311,893,471.72</b> | <b>269,644,620.93</b> | <b>200,915,752.23</b> | VHP-02 |
| 3210        | Resultados del ejercicio (ahorro/ desahorro)                              | 49,263,503.73         | 83,759,265.65         | 62,448,381.90         |        |
| 3220        | Resultados de ejercicios anteriores                                       | 262,629,967.99        | 185,885,355.28        | 138,467,370.33        |        |
| 3230        | Revalúos  | 0.00                  | 0.00                  | 0.00                  |        |
| 3231        | Revalúo de bienes inmuebles   | 0.00                  | 0.00                  | 0.00                  |        |
| 3232        | Revalúo de bienes muebles   | 0.00                  | 0.00                  | 0.00                  |        |
| 3233        | Revalúo de bienes intangibles   | 0.00                  | 0.00                  | 0.00                  |        |
| 3239        | Otros revalúos  | 0.00                  | 0.00                  | 0.00                  |        |
| 3240        | Reservas  | 0.00                  | 0.00                  | 0.00                  |        |
| 3241        | Reservas de patrimonio  | 0.00                  | 0.00                  | 0.00                  |        |
| 3242        | Reservas territoriales  | 0.00                  | 0.00                  | 0.00                  |        |
| 3243        | Reservas por contingencias  | 0.00                  | 0.00                  | 0.00                  |        |
| 3250        | Rectificaciones de resultados de ejercicios anteriores                    | 0.00                  | 0.00                  | 0.00                  |        |
| 3251        | Cambios en políticas contables  | 0.00                  | 0.00                  | 0.00                  |        |
| 3252        | Cambios por errores contables   | 0.00                  | 0.00                  | 0.00                  |        |
| <b>3300</b> | <b>EXCESO O INSUFICIENCIA EN LA ACTUALIZACIÓN DE LA HACIENDA PÚBLICA/</b> | <b>0.00</b>           | <b>0.00</b>           | <b>0.00</b>           |        |
| 3310        | Resultado por posición monetaria  | 0.00                  | 0.00                  | 0.00                  |        |
| 3320        | Resultado por tenencia de activos no monetarios                           | 0.00                  | 0.00                  | 0.00                  |        |



COMITÉ MUNICIPAL DE AGUA POTABLE Y ALCANTARILLADO DE SALAMANCA, GTO.  
ESTADO DE ACTIVIDADES  
DEL 1 DE ENERO AL 30 DE JUNIO DE 2016

| ÍNDICE      | NOMBRE  | 2016                  | 2015                  | 2014                  | NOTA  |
|-------------|---|-----------------------|-----------------------|-----------------------|-------|
| <b>4000</b> | <b>INGRESOS Y OTROS BENEFICIOS</b>  | <b>106,994,213.78</b> | <b>214,433,330.66</b> | <b>194,120,296.14</b> |       |
| <b>4100</b> | <b>INGRESOS DE GESTIÓN</b>  | <b>97,115,951.33</b>  | <b>168,810,272.51</b> | <b>161,179,473.15</b> | EA-01 |
| 4110        | Impuestos   | 0.00                  | 0.00                  | 0.00                  |       |
| 4111        | Impuesto sobre los ingresos   | 0.00                  | 0.00                  | 0.00                  |       |
| 4112        | Impuestos sobre el patrimonio   | 0.00                  | 0.00                  | 0.00                  |       |
| 4113        | Impuesto sobre la producción, el consumo y las transacciones  | 0.00                  | 0.00                  | 0.00                  |       |
| 4114        | Impuestos al comercio exterior  | 0.00                  | 0.00                  | 0.00                  |       |
| 4115        | Impuestos sobre nóminas y asimilables   | 0.00                  | 0.00                  | 0.00                  |       |
| 4116        | Impuestos ecológicos  | 0.00                  | 0.00                  | 0.00                  |       |
| 4117        | Accesorios de impuestos   | 0.00                  | 0.00                  | 0.00                  |       |
| 4119        | Otros impuestos   | 0.00                  | 0.00                  | 0.00                  |       |
| 4120        | Cuotas y aportaciones de seguridad social   | 0.00                  | 0.00                  | 0.00                  |       |
| 4121        | Aportaciones para fondos de vivienda  | 0.00                  | 0.00                  | 0.00                  |       |
| 4122        | Cuotas para el seguro social  | 0.00                  | 0.00                  | 0.00                  |       |
| 4123        | Cuotas de ahorro para el retiro   | 0.00                  | 0.00                  | 0.00                  |       |
| 4124        | Accesorios de cuotas y aportaciones de seguridad social   | 0.00                  | 0.00                  | 0.00                  |       |
| 4129        | Otras cuotas y aportaciones para la seguridad social  | 0.00                  | 0.00                  | 0.00                  |       |
| 4130        | Contribuciones de mejoras   | 0.00                  | 0.00                  | 0.00                  |       |
| 4131        | Contribución de mejoras por obras públicas  | 0.00                  | 0.00                  | 0.00                  |       |
| 4140        | Derechos  | 0.00                  | 0.00                  | 0.00                  |       |
| 4141        | Derechos por el uso, goce, aprovechamiento o explotación de bienes de dominio público   | 0.00                  | 0.00                  | 0.00                  |       |
| 4142        | Derechos a los hidrocarburos  | 0.00                  | 0.00                  | 0.00                  |       |
| 4143        | Derechos por prestación de servicios  | 0.00                  | 0.00                  | 0.00                  |       |
| 4144        | Accesorios de derechos  | 0.00                  | 0.00                  | 0.00                  |       |
| 4149        | Otros derechos  | 0.00                  | 0.00                  | 0.00                  |       |
| 4150        | Productos de tipo corriente   | 1,651,575.75          | 2,823,668.81          | 2,691,719.74          |       |
| 4151        | Productos derivados del uso y aprovechamiento de bienes no sujetos a régimen de dominio público   | 0.00                  | 0.00                  | 0.00                  |       |
| 4152        | Enajenación de bienes muebles no sujetos a ser inventariados  | 0.00                  | 0.00                  | 0.00                  |       |
| 4153        | Accesorios de productos   | 0.00                  | 0.00                  | 0.00                  |       |
| 4159        | Otros productos que generan ingresos corrientes   | 1,651,575.75          | 2,823,668.81          | 2,691,719.74          |       |
| 4160        | Aprovechamientos de tipo corriente  | 0.00                  | 0.00                  | 0.00                  |       |
| 4161        | Incentivos derivados de la colaboración fiscal  | 0.00                  | 0.00                  | 0.00                  |       |
| 4162        | Multas  | 0.00                  | 0.00                  | 0.00                  |       |
| 4163        | Indemnizaciones   | 0.00                  | 0.00                  | 0.00                  |       |
| 4164        | Reintegros  | 0.00                  | 0.00                  | 0.00                  |       |
| 4165        | Aprovechamientos provenientes de obras públicas   | 0.00                  | 0.00                  | 0.00                  |       |
| 4166        | Aprovechamientos por participaciones derivadas de la aplicación de leyes  | 0.00                  | 0.00                  | 0.00                  |       |
| 4167        | Aprovechamientos por aportaciones y cooperaciones   | 0.00                  | 0.00                  | 0.00                  |       |
| 4168        | Accesorios de aprovechamientos  | 0.00                  | 0.00                  | 0.00                  |       |
| 4169        | Otros aprovechamientos  | 0.00                  | 0.00                  | 0.00                  |       |
| 4170        | Ingresos por venta de bienes y servicios  | 95,381,137.64         | 165,755,118.88        | 158,465,303.41        |       |
| 4171        | Ingresos por venta de mercancías  | 0.00                  | 0.00                  | 0.00                  |       |
| 4172        | Ingresos por venta de bienes y servicios producidos en establecimientos del gobierno  | 0.00                  | 0.00                  | 0.00                  |       |
| 4173        | Ingresos por venta de bienes y servicios de organismos descentralizados   | 95,381,137.64         | 165,755,118.88        | 158,465,303.41        |       |
| 4174        | Ingresos de operación de entidades paraestatales empresariales no financieras   | 0.00                  | 0.00                  | 0.00                  |       |
| 4190        | Ingresos no comprendidas en las fracciones de la ley de ingresos causadas en ejercicios fiscales anteriores pendientes de liquidación o pago  | 83,237.94             | 231,484.82            | 22,450.00             |       |
| 4191        | Impuestos no comprendidas en las fracciones de la ley de ingresos causadas en ejercicios fiscales anteriores pendientes de liquidación o pago   | 0.00                  | 0.00                  | 0.00                  |       |
| 4192        | Contribuciones de mejoras, derechos, productos y aprovechamientos no comprendidas en las fracciones de la ley de ingresos causadas en ejercicios fiscales anteriores pendientes de liquidación o pago | 83,237.94             | 231,484.82            | 22,450.00             |       |
| <b>4200</b> | <b>PARTICIPACIONES, APORTACIONES, TRANSFERENCIAS, ASIGNACIONES, SUBSIDIOS Y OTRAS AYUDAS</b>  | <b>9,878,262.45</b>   | <b>45,623,058.15</b>  | <b>32,940,822.99</b>  | EA-01 |
| 4210        | Participaciones y aportaciones  | 9,878,262.45          | 45,623,058.15         | 32,940,822.99         |       |
| 4211        | Participaciones   | 0.00                  | 0.00                  | 0.00                  |       |
| 4212        | Aportaciones  | 4,296,461.00          | 9,670,739.81          | 6,765,330.62          |       |
| 4213        | Convenios   | 5,581,801.45          | 35,952,318.34         | 26,175,492.37         |       |
| 4220        | Transferencias, asignaciones, subsidios y otras ayudas  | 0.00                  | 0.00                  | 0.00                  |       |
| 4221        | Transferencias internas y asignaciones del sector público   | 0.00                  | 0.00                  | 0.00                  |       |
| 4222        | Transferencias del resto del sector público   | 0.00                  | 0.00                  | 0.00                  |       |
| 4223        | Subsidios y subvenciones  | 0.00                  | 0.00                  | 0.00                  |       |
| 4224        | Ayudas sociales   | 0.00                  | 0.00                  | 0.00                  |       |
| 4225        | Pensiones y jubilaciones  | 0.00                  | 0.00                  | 0.00                  |       |
| 4226        | Transferencias del Exterior   | 0.00                  | 0.00                  | 0.00                  |       |
| <b>4300</b> | <b>OTROS INGRESOS Y BENEFICIOS</b>  | <b>0.00</b>           | <b>0.00</b>           | <b>0.00</b>           | EA-02 |
| 4310        | Ingresos financieros  | 0.00                  | 0.00                  | 0.00                  |       |
| 4311        | Intereses ganados de valores, créditos, bonos y otros   | 0.00                  | 0.00                  | 0.00                  |       |
| 4319        | Otros ingresos financieros  | 0.00                  | 0.00                  | 0.00                  |       |
| 4320        | Incremento por variación de inventarios   | 0.00                  | 0.00                  | 0.00                  |       |
| 4321        | Incremento por variación de inventarios de mercancías para venta  | 0.00                  | 0.00                  | 0.00                  |       |
| 4322        | Incremento por variación de inventarios de mercancías terminadas  | 0.00                  | 0.00                  | 0.00                  |       |
| 4323        | Incremento por variación de inventarios de mercancías en proceso de elaboración   | 0.00                  | 0.00                  | 0.00                  |       |
| 4324        | Incremento por variación de inventarios de materias primas, materiales y suministros para producción  | 0.00                  | 0.00                  | 0.00                  |       |
| 4325        | Incremento por variación de almacén de materias primas, materiales y suministros de consumo   | 0.00                  | 0.00                  | 0.00                  |       |
| 4330        | Disminución del exceso de estimaciones por pérdida o deterioro u obsolescencia  | 0.00                  | 0.00                  | 0.00                  |       |
| 4331        | Disminución del exceso de estimaciones por pérdida o deterioro u obsolescencia  | 0.00                  | 0.00                  | 0.00                  |       |
| 4340        | Disminución del exceso de provisiones   | 0.00                  | 0.00                  | 0.00                  |       |
| 4341        | Disminución del exceso de provisiones   | 0.00                  | 0.00                  | 0.00                  |       |
| 4390        | Otros ingresos  | 0.00                  | 0.00                  | 0.00                  |       |
| 4391        | Otros ingresos de ejercicios anteriores   | 0.00                  | 0.00                  | 0.00                  |       |
| 4392        | Bonificaciones y descuentos obtenidos   | 0.00                  | 0.00                  | 0.00                  |       |
| 4393        | Diferencias por tipo de cambio a favor en efectivo y equivalentes   | 0.00                  | 0.00                  | 0.00                  |       |
| 4394        | Diferencias de colización a favor en valores negociables  | 0.00                  | 0.00                  | 0.00                  |       |
| 4395        | Resultado por posición monetaria  | 0.00                  | 0.00                  | 0.00                  |       |
| 4396        | Utilidades por participación patrimonial  | 0.00                  | 0.00                  | 0.00                  |       |
| 4399        | Otros ingresos y beneficios varios  | 0.00                  | 0.00                  | 0.00                  |       |
| <b>5000</b> | <b>GASTOS Y OTRAS PÉRDIDAS</b>  | <b>57,730,710.05</b>  | <b>130,674,065.01</b> | <b>131,671,914.24</b> | EA-03 |
| <b>5100</b> | <b>GASTOS DE FUNCIONAMIENTO</b>   | <b>57,085,596.22</b>  | <b>111,602,010.07</b> | <b>99,772,709.66</b>  |       |
| 5110        | Servicios personales  | 29,179,180.24         | 55,942,144.79         | 53,191,533.16         |       |
| 5111        | Remuneraciones al personal de carácter permanente   | 16,704,617.59         | 31,256,760.63         | 28,560,293.47         |       |
| 5112        | Remuneraciones al personal de carácter transitorio  | 558,066.35            | 623,310.50            | 312,748.37            |       |



COMITÉ MUNICIPAL DE AGUA POTABLE Y ALCANTARILLADO DE SALAMANCA, GTO.  
ESTADO DE ACTIVIDADES  
DEL 1 DE ENERO AL 30 DE JUNIO DE 2016

| ÍNDICE      | NOMBRE   | 2016              | 2015                | 2014                 | NOTA |
|-------------|--|-------------------|---------------------|----------------------|------|
| 5113        | Remuneraciones adicionales y especiales  | 2,379,343.01      | 7,110,983.97        | 6,875,255.53         |      |
| 5114        | Seguridad social   | 4,201,476.40      | 8,144,936.79        | 8,072,333.23         |      |
| 5115        | Otras prestaciones sociales y económicas   | 5,335,676.89      | 8,806,152.90        | 9,370,902.56         |      |
| 5116        | Pago de estímulos a servidores públicos  | 0.00              | 0.00                | 0.00                 |      |
| 5120        | Materiales y suministros   | 8,301,957.63      | 15,019,108.14       | 11,580,518.52        |      |
| 5121        | Materiales de administración, emisión de documentos y artículos oficiales              | 440,860.24        | 654,755.67          | 487,452.31           |      |
| 5122        | Alimentos y utensilios   | 18,138.00         | 32,174.00           | 32,239.00            |      |
| 5123        | Materias primas y materiales de producción y comercialización                          | 1,017,838.21      | 1,222,818.75        | 907,608.23           |      |
| 5124        | Materiales y artículos de construcción y de reparación                                 | 3,257,076.02      | 6,335,631.20        | 4,457,723.33         |      |
| 5125        | Productos químicos, farmacéuticos y de laboratorio                                     | 135,383.13        | 231,181.75          | 238,784.83           |      |
| 5126        | Combustibles, lubricantes y aditivos   | 1,393,151.98      | 3,250,001.08        | 2,917,717.14         |      |
| 5127        | Vestuario, blancos, prendas de protección y artículos deportivos                       | 849,413.56        | 945,441.52          | 658,426.69           |      |
| 5128        | Materiales y suministros para seguridad  | 0.00              | 0.00                | 0.00                 |      |
| 5129        | Herramientas, refacciones y accesorios menores   | 1,190,096.49      | 2,347,104.17        | 1,880,566.99         |      |
| 5130        | Servicios generales  | 19,604,458.35     | 40,640,757.14       | 35,000,657.98        |      |
| 5131        | Servicios básicos  | 9,835,356.70      | 19,568,806.52       | 20,534,355.40        |      |
| 5132        | Servicios de arrendamiento   | 127,175.46        | 248,742.78          | 213,531.16           |      |
| 5133        | Servicios profesionales, científicos y técnicos y otros servicios                      | 1,491,469.74      | 3,321,751.36        | 2,156,574.87         |      |
| 5134        | Servicios financieros, bancarios y comerciales   | 1,080,731.85      | 1,367,948.76        | 1,002,947.98         |      |
| 5135        | Servicios de instalación, reparación, mantenimiento y conservación                     | 2,069,443.39      | 4,649,236.54        | 2,256,564.27         |      |
| 5136        | Servicios de comunicación social y publicidad  | 648,773.86        | 1,224,369.34        | 920,446.16           |      |
| 5137        | Servicios de traslado y viáticos   | 13,430.43         | 187,359.66          | 180,975.10           |      |
| 5138        | Servicios oficiales  | 63,714.78         | 55,639.17           | 78,525.38            |      |
| 5139        | Otros servicios generales  | 4,274,362.14      | 10,016,903.01       | 7,656,737.66         |      |
| <b>5200</b> | <b>TRANSFERENCIAS, ASIGNACIONES, SUBSIDIOS Y OTRAS AYUDAS</b>                          | <b>0.00</b>       | <b>0.00</b>         | <b>0.00</b>          |      |
| 5210        | Transferencias internas y asignaciones al sector público                               | 0.00              | 0.00                | 0.00                 |      |
| 5211        | Asignaciones al Sector Público   | 0.00              | 0.00                | 0.00                 |      |
| 5212        | Transferencias Internas al Sector Público  | 0.00              | 0.00                | 0.00                 |      |
| 5220        | Transferencias al resto del sector público   | 0.00              | 0.00                | 0.00                 |      |
| 5221        | Transferencias a Entidades Paraestatales   | 0.00              | 0.00                | 0.00                 |      |
| 5222        | Transferencias a Entidades Federativas   | 0.00              | 0.00                | 0.00                 |      |
| 5230        | Subsidios y subvenciones   | 0.00              | 0.00                | 0.00                 |      |
| 5231        | Subsidios  | 0.00              | 0.00                | 0.00                 |      |
| 5232        | Subvenciones   | 0.00              | 0.00                | 0.00                 |      |
| 5240        | Ayudas sociales  | 0.00              | 0.00                | 0.00                 |      |
| 5241        | Ayudas sociales a personas   | 0.00              | 0.00                | 0.00                 |      |
| 5242        | Becas  | 0.00              | 0.00                | 0.00                 |      |
| 5243        | Ayudas sociales a instituciones  | 0.00              | 0.00                | 0.00                 |      |
| 5244        | Ayudas sociales por desastres naturales y otros siniestros                             | 0.00              | 0.00                | 0.00                 |      |
| 5250        | Pensiones y jubilaciones   | 0.00              | 0.00                | 0.00                 |      |
| 5251        | Pensiones  | 0.00              | 0.00                | 0.00                 |      |
| 5252        | Jubilaciones   | 0.00              | 0.00                | 0.00                 |      |
| 5259        | Otras pensiones y jubilaciones   | 0.00              | 0.00                | 0.00                 |      |
| 5260        | Transferencias a fideicomisos, mandatos y contratos análogos                           | 0.00              | 0.00                | 0.00                 |      |
| 5261        | Transferencias a Fideicomisos, Mandatos y Contratos Análogos al Gobierno               | 0.00              | 0.00                | 0.00                 |      |
| 5262        | Transferencias a fideicomisos, mandatos y contratos análogos a entidades paraestatales | 0.00              | 0.00                | 0.00                 |      |
| 5270        | Transferencias a la seguridad social   | 0.00              | 0.00                | 0.00                 |      |
| 5271        | Transferencias por obligaciones de ley   | 0.00              | 0.00                | 0.00                 |      |
| 5280        | Donativos  | 0.00              | 0.00                | 0.00                 |      |
| 5281        | Donativos a instituciones sin fines de lucro   | 0.00              | 0.00                | 0.00                 |      |
| 5282        | Donativos a entidades federativas y municipios   | 0.00              | 0.00                | 0.00                 |      |
| 5283        | Donativos a fideicomisos, mandatos y contratos análogos privados                       | 0.00              | 0.00                | 0.00                 |      |
| 5284        | Donativos a fideicomisos, mandatos y contratos análogos estatales                      | 0.00              | 0.00                | 0.00                 |      |
| 5285        | Donativos internacionales  | 0.00              | 0.00                | 0.00                 |      |
| 5290        | Transferencias al exterior   | 0.00              | 0.00                | 0.00                 |      |
| 5291        | Transferencias al exterior a gobiernos extranjeros y organismos internacionales        | 0.00              | 0.00                | 0.00                 |      |
| 5292        | Transferencias al sector privado externo   | 0.00              | 0.00                | 0.00                 |      |
| <b>5300</b> | <b>PARTICIPACIONES Y APORTACIONES</b>  | <b>0.00</b>       | <b>0.00</b>         | <b>0.00</b>          |      |
| 5310        | Participaciones  | 0.00              | 0.00                | 0.00                 |      |
| 5311        | Participaciones de la federación a entidades federativas y municipios                  | 0.00              | 0.00                | 0.00                 |      |
| 5312        | Participaciones de las entidades federativas a los municipios                          | 0.00              | 0.00                | 0.00                 |      |
| 5320        | Aportaciones   | 0.00              | 0.00                | 0.00                 |      |
| 5321        | Aportaciones de la federación a entidades federativas y municipios                     | 0.00              | 0.00                | 0.00                 |      |
| 5322        | Aportaciones de las entidades federativas a los municipios                             | 0.00              | 0.00                | 0.00                 |      |
| 5330        | Convenios  | 0.00              | 0.00                | 0.00                 |      |
| 5331        | Convenios de reasignación  | 0.00              | 0.00                | 0.00                 |      |
| 5332        | Convenios de descentralización y otros   | 0.00              | 0.00                | 0.00                 |      |
| <b>5400</b> | <b>INTERESES, COMISIONES Y OTROS GASTOS DE LA DEUDA PÚBLICA</b>                        | <b>644,558.20</b> | <b>1,225,179.09</b> | <b>1,397,825.62</b>  |      |
| 5410        | Intereses de la deuda pública  | 644,558.20        | 1,225,179.09        | 1,397,825.62         |      |
| 5411        | Intereses de la deuda pública interna  | 644,558.20        | 1,225,179.09        | 1,397,825.62         |      |
| 5412        | Intereses de la deuda pública externa  | 0.00              | 0.00                | 0.00                 |      |
| 5420        | Comisiones de la deuda pública   | 0.00              | 0.00                | 0.00                 |      |
| 5421        | Comisiones de la deuda pública interna   | 0.00              | 0.00                | 0.00                 |      |
| 5422        | Comisiones de la deuda pública externa   | 0.00              | 0.00                | 0.00                 |      |
| 5430        | Gastos de la deuda pública   | 0.00              | 0.00                | 0.00                 |      |
| 5431        | Gastos de la deuda pública interna   | 0.00              | 0.00                | 0.00                 |      |
| 5432        | Gastos de la deuda pública externa   | 0.00              | 0.00                | 0.00                 |      |
| 5440        | Costo por coberturas   | 0.00              | 0.00                | 0.00                 |      |
| 5441        | Costo por coberturas   | 0.00              | 0.00                | 0.00                 |      |
| 5450        | Apoyos financieros   | 0.00              | 0.00                | 0.00                 |      |
| 5451        | Apoyos Financieros a Intermediarios  | 0.00              | 0.00                | 0.00                 |      |
| 5452        | Apoyo Financieros a Ahorradores y Deudores del Sistema Financiero Nacional             | 0.00              | 0.00                | 0.00                 |      |
| <b>5500</b> | <b>OTROS GASTOS Y PÉRDIDAS EXTRAORDINARIAS</b>   | <b>555.63</b>     | <b>7,022,730.91</b> | <b>30,501,378.96</b> |      |
| 5510        | Estimaciones, depreciaciones, deterioros, obsolescencia y amortizaciones               | 54.26             | 7,022,730.24        | 8,819,082.73         |      |
| 5511        | Estimaciones por pérdida o deterioro de activos circulantes                            | 0.00              | 0.00                | 0.00                 |      |
| 5512        | Estimaciones por pérdida o deterioro de activos no circulantes                         | 0.00              | 0.00                | 0.00                 |      |
| 5513        | Depreciación de bienes inmuebles   | 0.00              | 2,183,976.28        | 2,202,413.78         |      |
| 5514        | Depreciación de infraestructura  | 0.00              | 393,733.92          | 393,733.92           |      |
| 5515        | Depreciación de bienes muebles   | 54.26             | 4,232,077.95        | 6,055,406.05         |      |
| 5516        | Deterioro de los activos biológicos  | 0.00              | 0.00                | 0.00                 |      |
| 5517        | Amortización de activos intangibles  | 0.00              | 212,942.09          | 167,528.98           |      |
| 5518        | Disminución de Bienes por pérdida, obsolescencia y deterioro                           | 0.00              | 0.00                | 0.00                 |      |
| 5520        | Provisiones  | 0.00              | 0.00                | 0.00                 |      |
| 5521        | Provisiones de pasivos a corto plazo   | 0.00              | 0.00                | 0.00                 |      |



COMITÉ MUNICIPAL DE AGUA POTABLE Y ALCANTARILLADO DE SALAMANCA, GTO.  
ESTADO DE ACTIVIDADES  
DEL 1 DE ENERO AL 30 DE JUNIO DE 2016

| ÍNDICE      | NOMBRE  | 2016                 | 2015                 | 2014                 | NOTA |
|-------------|---|----------------------|----------------------|----------------------|------|
| 5522        | Provisiones de pasivos a largo plazo  | 0.00                 | 0.00                 | 0.00                 | 0.00 |
| 5530        | Disminución de inventarios  | 0.00                 | 0.00                 | 0.00                 | 0.00 |
| 5531        | Disminución de inventarios de mercancías para venta                                     | 0.00                 | 0.00                 | 0.00                 | 0.00 |
| 5532        | Disminución de inventarios de mercancías terminadas                                     | 0.00                 | 0.00                 | 0.00                 | 0.00 |
| 5533        | Disminución de inventarios de mercancías en proceso de elaboración                      | 0.00                 | 0.00                 | 0.00                 | 0.00 |
| 5534        | Disminución de inventarios de materias primas, materiales y suministros para producción | 0.00                 | 0.00                 | 0.00                 | 0.00 |
| 5535        | Disminución de almacén de materiales y suministros de consumo                           | 0.00                 | 0.00                 | 0.00                 | 0.00 |
| 5540        | Aumento por insuficiencia de estimaciones por pérdida o deterioro u obsolescencia       | 0.00                 | 0.00                 | 0.00                 | 0.00 |
| 5541        | Aumento por insuficiencia de estimaciones por pérdida o deterioro u obsolescencia       | 0.00                 | 0.00                 | 0.00                 | 0.00 |
| 5550        | Aumento por insuficiencia de provisiones  | 0.00                 | 0.00                 | 0.00                 | 0.00 |
| 5551        | Aumento por insuficiencia de provisiones  | 0.00                 | 0.00                 | 0.00                 | 0.00 |
| 5590        | Otros gastos  | 501.37               | 0.67                 | 21,682,296.23        |      |
| 5591        | Gastos de ejercicios anteriores   | 0.00                 | 0.00                 | 0.00                 | 0.00 |
| 5592        | Pérdidas por responsabilidades  | 0.00                 | 0.00                 | 0.00                 | 0.00 |
| 5593        | Bonificaciones y descuentos otorgados   | 0.00                 | 0.00                 | 0.00                 | 0.00 |
| 5594        | Diferencias por tipo de cambio negativas en efectivo y equivalentes                     | 0.00                 | 0.00                 | 0.00                 | 0.00 |
| 5595        | Diferencias de cotizaciones negativas en valores negociables                            | 0.00                 | 0.00                 | 0.00                 | 0.00 |
| 5596        | Resultado por posición monetaria  | 0.00                 | 0.00                 | 0.00                 | 0.00 |
| 5597        | Pérdidas por participación patrimonial  | 0.00                 | 0.00                 | 0.00                 | 0.00 |
| 5599        | Otros gastos varios   | 501.37               | 0.67                 | 21,682,296.23        |      |
| <b>5600</b> | <b>INVERSIÓN PÚBLICA</b>  | <b>0.00</b>          | <b>10,824,144.94</b> | <b>0.00</b>          |      |
| 5610        | Inversión pública no capitalizable  | 0.00                 | 10,824,144.94        | 0.00                 |      |
| 5611        | Construcción en bienes no capitalizable   | 0.00                 | 10,824,144.94        | 0.00                 |      |
| <b>3210</b> | <b>RESULTADOS DEL EJERCICIO (AHORRO/ DESAHORRO)</b>                                     | <b>49,263,503.73</b> | <b>83,759,265.65</b> | <b>62,448,381.90</b> |      |



COMITÉ MUNICIPAL DE AGUA POTABLE Y ALCANTARILLADO DE SALAMANCA, GTO.  
ESTADO DE VARIACION EN LA HACIENDA PÚBLICA  
DEL 1 DE ENERO AL 30 DE JUNIO DE 2016

| ÍNDICE | CONCEPTO<br>NOTAS  | HACIENDA PÚBLICA /<br>PATRIMONIO<br>CONTRIBUIDO<br>VHP-01 | HACIENDA PÚBLICA /<br>PATRIMONIO GENERADO<br>DE EJERCICIOS<br>ANTERIORES<br>VHP-02 | HACIENDA PÚBLICA /<br>PATRIMONIO<br>GENERADO DE<br>EJERCICIO<br>VHP-02 | AJUSTES POR<br>CAMBIOS DE VALOR | TOTAL<br>VHP-01 / VHP-02 |
|--------|--|---|--|--|---------------------------------|--------------------------|
| 3250   | <b>Rectificaciones de Resultados de Ejercicios Anteriores</b>                          | <b>0.00</b>   | <b>0.00</b>  | <b>0.00</b>  | <b>0.00</b>                     | <b>0.00</b>              |
|        | <b>Patrimonio Neto Inicial Ajustado del Ejercicio</b>                                  | <b>241,297,332.60</b>                                     | <b>0.00</b>  | <b>0.00</b>  | <b>0.00</b>                     | <b>241,297,332.60</b>    |
| 3110   | Aportaciones   | 241,218,408.50  | 0.00   | 0.00   | 0.00                            | 241,218,408.50           |
| 3120   | Donaciones de capital  | 78,924.10   | 0.00   | 0.00   | 0.00                            | 78,924.10                |
| 3130   | Actualización de la hacienda pública/patrimonio  | 0.00  | 0.00   | 0.00   | 0.00                            | 0.00                     |
|        | <b>Variaciones de la Hacienda Pública/Patrimonio Neto del Ejercicio</b>                | <b>0.00</b>   | <b>269,644,620.93</b>  | <b>0.00</b>  | <b>0.00</b>                     | <b>269,644,620.93</b>    |
| 3210   | Resultados del ejercicio (ahorro/ desahorro)   | 0.00  | 83,759,265.65  | 0.00   | 0.00                            | 83,759,265.65            |
| 3220   | Resultados de ejercicios anteriores  | 0.00  | 185,885,355.28   | 0.00   | 0.00                            | 185,885,355.28           |
| 3230   | Revalúos   | 0.00  | 0.00   | 0.00   | 0.00                            | 0.00                     |
| 3240   | Reservas   | 0.00  | 0.00   | 0.00   | 0.00                            | 0.00                     |
|        | <b>Hacienda Pública/Patrimonio Neto Final del Ejercicio Anterior</b>                   | <b>241,297,332.60</b>                                     | <b>269,644,620.93</b>  | <b>0.00</b>  | <b>0.00</b>                     | <b>510,941,953.53</b>    |
|        | <b>Cambios en la Hacienda Pública/Patrimonio Neto del Ejercicio Actual</b>             | <b>307,467.28</b>   | <b>0.00</b>  | <b>0.00</b>  | <b>0.00</b>                     | <b>307,467.28</b>        |
| 3110   | Aportaciones Periodo Actual  | 51,740.17   | 0.00   | 0.00   | 0.00                            | 51,740.17                |
| 3120   | Donaciones de capital Periodo Actual   | 359,207.45  | 0.00   | 0.00   | 0.00                            | 359,207.45               |
| 3130   | Actualización de la hacienda pública/patrimonio Periodo Actual                         | 0.00  | 0.00   | 0.00   | 0.00                            | 0.00                     |
|        | <b>Variaciones de la Hacienda Pública/Patrimonio Neto del Ejercicio Periodo Actual</b> | <b>0.00</b>   | <b>0.00</b>  | <b>42,248,850.79</b>   | <b>0.00</b>                     | <b>42,248,850.79</b>     |
| 3210   | Resultados del ejercicio (ahorro/ desahorro) Periodo Actual                            | 0.00  | 0.00   | 34,495,761.92  | 0.00                            | 34,495,761.92            |
| 3220   | Resultados de ejercicios anteriores Periodo Actual                                     | 0.00  | 0.00   | 76,744,612.71  | 0.00                            | 76,744,612.71            |
| 3230   | Revalúos Periodo Actual  | 0.00  | 0.00   | 0.00   | 0.00                            | 0.00                     |
| 3240   | Reservas Periodo Actual  | 0.00  | 0.00   | 0.00   | 0.00                            | 0.00                     |
|        | <b>Saldo Neto en la Hacienda Pública / Patrimonio Periodo Actual</b>                   | <b>241,604,799.88</b>                                     | <b>269,644,620.93</b>  | <b>42,248,850.79</b>   | <b>0.00</b>                     | <b>553,498,271.60</b>    |



COMITÉ MUNICIPAL DE AGUA POTABLE Y ALCANTARILLADO DE SALAMANCA, GTO.  
ESTADO DE CAMBIOS EN LA SITUACIÓN FINANCIERA  
DEL 1 DE ENERO AL 30 DE JUNIO DE 2016

| ÍNDICE      | NOMBRE   | ORIGEN       | APLICACIÓN           |
|-------------|--|--------------|----------------------|
| <b>1000</b> | <b>ACTIVO</b>  | <b>0.00</b>  | <b>37,783,171.90</b> |
| 1100        | ACTIVO CIRCULANTE  | 0.00         | 3,608,915.19         |
| 1110        | Efectivo y equivalentes  | 0.00         | 5,161,066.38         |
| 1111        | Efectivo   | 0.00         | 83,000.00            |
| 1112        | Bancos/tesorería   | 0.00         | 0.00                 |
| 1113        | Bancos/dependencias y otros  | 650,579.51   | 0.00                 |
| 1114        | Inversiones temporales (hasta 3 meses)   | 0.00         | 5,728,645.89         |
| 1115        | Fondos con afectación específica   | 0.00         | 0.00                 |
| 1116        | Depósitos de fondos de terceros en garantía y/o administración                           | 0.00         | 0.00                 |
| 1119        | Otros efectivos y equivalentes   | 0.00         | 0.00                 |
| 1120        | Derechos a recibir efectivo o equivalentes   | 2,093,332.65 | 0.00                 |
| 1121        | Inversiones financieras de corto plazo   | 0.00         | 0.00                 |
| 1122        | Cuentas por cobrar a corto plazo   | 494,538.85   | 0.00                 |
| 1123        | Deudores diversos por cobrar a corto plazo   | 0.00         | 258,033.39           |
| 1124        | Ingresos por recuperar a corto plazo   | 0.00         | 0.00                 |
| 1125        | Deudores por anticipos de la tesorería a corto plazo                                     | 45,000.00    | 0.00                 |
| 1126        | Préstamos otorgados a corto plazo  | 0.00         | 0.00                 |
| 1129        | Otros derechos a recibir efectivo o equivalentes a corto plazo                           | 1,811,827.19 | 0.00                 |
| 1130        | Derechos a recibir bienes o servicios  | 2,947,352.76 | 0.00                 |
| 1131        | Anticipo a proveedores por adquisición de bienes y prestación de servicios a corto plazo | 0.00         | 874,682.21           |
| 1132        | Anticipo a proveedores por adquisición de bienes inmuebles y muebles a corto plazo       | 0.00         | 0.00                 |
| 1133        | Anticipo a proveedores por adquisición de bienes intangibles a corto plazo               | 0.00         | 0.00                 |
| 1134        | Anticipo a contratistas por obras públicas a corto plazo                                 | 3,822,034.97 | 0.00                 |
| 1139        | Otros derechos a recibir bienes o servicios a corto plazo                                | 0.00         | 0.00                 |
| 1140        | Inventarios  | 0.00         | 0.00                 |
| 1141        | Inventario de mercancías para venta  | 0.00         | 0.00                 |
| 1142        | Inventario de mercancías terminadas  | 0.00         | 0.00                 |
| 1143        | Inventario de mercancías en proceso de elaboración                                       | 0.00         | 0.00                 |
| 1144        | Inventario de materias primas, materiales y suministros para producción                  | 0.00         | 0.00                 |
| 1145        | Bienes en tránsito   | 0.00         | 0.00                 |
| 1150        | Almacenes  | 0.00         | 3,488,534.22         |
| 1151        | Almacén de materiales y suministros de consumo   | 0.00         | 3,488,534.22         |
| 1160        | Estimación por pérdidas o deterioro de activos circulantes                               | 0.00         | 0.00                 |
| 1161        | Estimaciones para cuentas incobrables por derechos a recibir efectivo o equivalentes     | 0.00         | 0.00                 |
| 1162        | Estimación por deterioro de inventarios  | 0.00         | 0.00                 |
| 1190        | Otros activos circulantes  | 0.00         | 0.00                 |
| 1191        | Valores en garantía  | 0.00         | 0.00                 |
| 1192        | Bienes en garantía (excluye depósitos de fondos)   | 0.00         | 0.00                 |
| 1193        | Bienes derivados de embargos, decomisos, aseguramientos y dación en pago                 | 0.00         | 0.00                 |
| 1194        | Adquisición con fondos de terceros   | 0.00         | 0.00                 |
| 1200        | ACTIVO NO CIRCULANTE   | 0.00         | 34,174,256.71        |
| 1210        | Inversiones financieras a largo plazo  | 0.00         | 0.00                 |
| 1211        | Inversiones a largo plazo  | 0.00         | 0.00                 |
| 1212        | Títulos y valores a largo plazo  | 0.00         | 0.00                 |
| 1213        | Fideicomisos, mandatos y contratos análogos  | 0.00         | 0.00                 |
| 1214        | Participaciones y aportaciones de capital  | 0.00         | 0.00                 |
| 1220        | Derechos a recibir efectivo o equivalentes a largo plazo                                 | 0.00         | 3,199,607.20         |
| 1221        | Documentos por cobrar a largo plazo  | 0.00         | 0.00                 |
| 1222        | Deudores diversos a largo plazo  | 0.00         | 0.00                 |
| 1223        | Ingresos por recuperar a largo plazo   | 0.00         | 0.00                 |
| 1224        | Préstamos otorgados a largo plazo  | 0.00         | 0.00                 |
| 1229        | Otros derechos a recibir efectivo o equivalentes a largo plazo                           | 0.00         | 3,199,607.20         |
| 1230        | Bienes inmuebles, infraestructura y construcciones en proceso                            | 0.00         | 29,955,473.49        |
| 1231        | Terrenos   | 0.00         | 291,152.28           |
| 1232        | Viviendas  | 0.00         | 0.00                 |
| 1233        | Edificios no habitacionales  | 0.00         | 68,055.17            |
| 1234        | Infraestructura  | 0.00         | 0.00                 |
| 1235        | Construcciones en proceso en bienes de dominio público                                   | 0.00         | 24,156,980.70        |
| 1236        | Construcciones en proceso en bienes propios  | 0.00         | 5,439,285.34         |
| 1239        | Otros bienes inmuebles   | 0.00         | 0.00                 |
| 1240        | Bienes muebles   | 0.00         | 854,901.11           |
| 1241        | Mobiliario y equipo de administración  | 0.00         | 198,752.99           |
| 1242        | Mobiliario y equipo educacional y recreativo   | 4,367.23     | 0.00                 |
| 1243        | Equipo e instrumental médico y de laboratorio  | 0.00         | 0.00                 |
| 1244        | Vehículos y equipo de transporte   | 0.00         | 573,616.24           |



COMITÉ MUNICIPAL DE AGUA POTABLE Y ALCANTARILLADO DE SALAMANCA, GTO.  
ESTADO DE CAMBIOS EN LA SITUACIÓN FINANCIERA  
DEL 1 DE ENERO AL 30 DE JUNIO DE 2016

| ÍNDICE      | NOMBRE  | ORIGEN       | APLICACIÓN          |
|-------------|---|--------------|---------------------|
| 1245        | Equipo de defensa y seguridad   | 0.00         | 0.00                |
| 1246        | Maquinaria, otros equipos y herramientas  | 0.00         | 86,899.11           |
| 1247        | Colecciones, obras de arte y objetos valiosos   | 0.00         | 0.00                |
| 1248        | Activos biológicos  | 0.00         | 0.00                |
| 1250        | Activos intangibles   | 0.00         | 106,928.45          |
| 1251        | Software  | 0.00         | 106,928.45          |
| 1252        | Patentes, marcas y derechos   | 0.00         | 0.00                |
| 1253        | Concesiones y franquicias   | 0.00         | 0.00                |
| 1254        | Licencias   | 0.00         | 0.00                |
| 1259        | Otros activos intangibles   | 0.00         | 0.00                |
| 1260        | Depreciación, deterioro y amortización acumulada de bienes                                    | 0.00         | 36,953.46           |
| 1261        | Depreciación acumulada de bienes inmuebles  | 0.00         | 0.00                |
| 1262        | Depreciación acumulada de infraestructura   | 0.00         | 0.00                |
| 1263        | Depreciación acumulada de bienes muebles  | 0.00         | 36,953.46           |
| 1264        | Deterioro acumulado de activos biológicos   | 0.00         | 0.00                |
| 1265        | Amortización acumulada de activos intangibles   | 0.00         | 0.00                |
| 1270        | Activos diferidos   | 0.00         | 20,393.00           |
| 1271        | Estudios, formulación y evaluación de proyectos   | 0.00         | 0.00                |
| 1272        | Derechos sobre bienes en régimen de arrendamiento financiero                                  | 0.00         | 0.00                |
| 1273        | Gastos pagados por adelantado a largo plazo   | 0.00         | 0.00                |
| 1274        | Anticipos a largo plazo   | 0.00         | 0.00                |
| 1275        | Beneficios al retiro de empleados pagados por adelantado                                      | 0.00         | 0.00                |
| 1279        | Otros activos diferidos   | 0.00         | 20,393.00           |
| 1280        | Estimación por pérdida o deterioro de activos no circulantes                                  | 0.00         | 0.00                |
| 1281        | Estimaciones por pérdida de cuentas incobrables de documentos por cobrar a largo plazo        | 0.00         | 0.00                |
| 1282        | Estimaciones por pérdida de cuentas incobrables de deudores diversos por cobrar a largo plazo | 0.00         | 0.00                |
| 1283        | Estimaciones por pérdida de cuentas incobrables de ingresos por cobrar a largo plazo          | 0.00         | 0.00                |
| 1284        | Estimaciones por pérdida de cuentas incobrables de préstamos otorgados a largo plazo          | 0.00         | 0.00                |
| 1289        | Estimaciones por pérdida de otras cuentas incobrables a largo plazo                           | 0.00         | 0.00                |
| 1290        | Otros activos no circulantes  | 0.00         | 0.00                |
| 1291        | Bienes en concesión   | 0.00         | 0.00                |
| 1292        | Bienes en arrendamiento financiero  | 0.00         | 0.00                |
| 1293        | Bienes en comodato  | 0.00         | 0.00                |
| <b>2000</b> | <b>PASIVO</b>   | <b>0.00</b>  | <b>4,773,146.17</b> |
| 2100        | PASIVO CIRCULANTE   | 0.00         | 4,773,146.17        |
| 2110        | Cuentas por pagar a corto plazo   | 0.00         | 3,688,406.17        |
| 2111        | Servicios personales por pagar a corto plazo  | 0.00         | 993,790.48          |
| 2112        | Proveedores por pagar a corto plazo   | 622,226.85   | 0.00                |
| 2113        | Contratistas por obras públicas por pagar a corto plazo                                       | 0.00         | 5,477,924.00        |
| 2114        | Participaciones y aportaciones por pagar a corto plazo  | 0.00         | 0.00                |
| 2115        | Transferencias otorgadas por pagar a corto plazo  | 0.00         | 0.00                |
| 2116        | Intereses, comisiones y otros gastos de la deuda pública por pagar a corto plazo              | 0.00         | 0.00                |
| 2117        | Retenciones y contribuciones por pagar a corto plazo  | 802,450.66   | 0.00                |
| 2118        | Devoluciones de la ley de ingresos por pagar a corto plazo                                    | 0.00         | 0.00                |
| 2119        | Otras cuentas por pagar a corto plazo   | 1,358,630.80 | 0.00                |
| 2120        | Documentos por pagar a corto plazo  | 0.00         | 0.00                |
| 2121        | Documentos comerciales por pagar a corto plazo  | 0.00         | 0.00                |
| 2122        | Documentos con contratistas por obras públicas por pagar a corto plazo                        | 0.00         | 0.00                |
| 2129        | Otros documentos por pagar a corto plazo  | 0.00         | 0.00                |
| 2130        | Porción a corto plazo de la deuda pública a largo plazo                                       | 0.00         | 1,084,740.00        |
| 2131        | Porción a corto plazo de la deuda pública interna   | 0.00         | 1,084,740.00        |
| 2132        | Porción a corto plazo de la deuda pública externa   | 0.00         | 0.00                |
| 2133        | Porción a corto plazo de arrendamiento financiero   | 0.00         | 0.00                |
| 2140        | Títulos y valores a corto plazo   | 0.00         | 0.00                |
| 2141        | Títulos y valores de la deuda pública interna a corto plazo                                   | 0.00         | 0.00                |
| 2142        | Títulos y valores de la deuda pública externa a corto plazo                                   | 0.00         | 0.00                |
| 2150        | Pasivos diferidos a corto plazo   | 0.00         | 0.00                |
| 2151        | Ingresos cobrados por adelantado a corto plazo  | 0.00         | 0.00                |
| 2152        | Intereses cobrados por adelantado a corto plazo   | 0.00         | 0.00                |
| 2159        | Otros pasivos diferidos a corto plazo   | 0.00         | 0.00                |
| 2160        | Fondos y bienes de terceros en garantía y/o administración a corto plazo                      | 0.00         | 0.00                |
| 2161        | Fondos en garantía a corto plazo  | 0.00         | 0.00                |
| 2162        | Fondos en administración a corto plazo  | 0.00         | 0.00                |
| 2163        | Fondos contingentes a corto plazo   | 0.00         | 0.00                |



COMITÉ MUNICIPAL DE AGUA POTABLE Y ALCANTARILLADO DE SALAMANCA, GTO.  
ESTADO DE CAMBIOS EN LA SITUACIÓN FINANCIERA  
DEL 1 DE ENERO AL 30 DE JUNIO DE 2016

| ÍNDICE      | NOMBRE  | ORIGEN               | APLICACIÓN    |
|-------------|---|----------------------|---------------|
| 2164        | Fondos de fideicomisos, mandatos y contratos análogos a corto plazo         | 0.00                 | 0.00          |
| 2165        | Otros fondos de terceros en garantía y/o administración a corto plazo       | 0.00                 | 0.00          |
| 2166        | Valores y bienes en garantía a corto plazo                                  | 0.00                 | 0.00          |
| 2170        | Provisiones a corto plazo   | 0.00                 | 0.00          |
| 2171        | Provisión para demandas y juicios a corto plazo                             | 0.00                 | 0.00          |
| 2172        | Provisión para contingencias a corto plazo                                  | 0.00                 | 0.00          |
| 2179        | Otras provisiones a corto plazo   | 0.00                 | 0.00          |
| 2190        | Otros pasivos a corto plazo   | 0.00                 | 0.00          |
| 2191        | Ingresos por clasificar   | 0.00                 | 0.00          |
| 2192        | Recaudación por participar  | 0.00                 | 0.00          |
| 2199        | Otros pasivos circulantes   | 0.00                 | 0.00          |
| 2200        | <b>PASIVO NO CIRCULANTE</b>   | 0.00                 | 0.00          |
| 2210        | Cuentas por pagar a largo plazo   | 0.00                 | 0.00          |
| 2211        | Proveedores por pagar a largo plazo   | 0.00                 | 0.00          |
| 2212        | Contratistas por obras públicas por pagar a largo plazo                     | 0.00                 | 0.00          |
| 2220        | Documentos por pagar a largo plazo  | 0.00                 | 0.00          |
| 2221        | Documentos comerciales por pagar a largo plazo                              | 0.00                 | 0.00          |
| 2222        | Documentos con contratistas por obras públicas por pagar a largo plazo      | 0.00                 | 0.00          |
| 2229        | Otros documentos por pagar a largo plazo                                    | 0.00                 | 0.00          |
| 2230        | Deuda pública a largo plazo   | 0.00                 | 0.00          |
| 2231        | Títulos y valores de la deuda pública interna a largo plazo                 | 0.00                 | 0.00          |
| 2232        | Títulos y valores de la deuda pública externa a largo plazo                 | 0.00                 | 0.00          |
| 2233        | Préstamos de la deuda pública interna por pagar a largo plazo               | 0.00                 | 0.00          |
| 2234        | Préstamos de la deuda pública externa por pagar a largo plazo               | 0.00                 | 0.00          |
| 2235        | Arrendamiento financiero por pagar a largo plazo                            | 0.00                 | 0.00          |
| 2240        | Pasivos diferidos a largo plazo   | 0.00                 | 0.00          |
| 2241        | Créditos diferidos a largo plazo  | 0.00                 | 0.00          |
| 2242        | Intereses cobrados por adelantado a largo plazo                             | 0.00                 | 0.00          |
| 2249        | Otros pasivos diferidos a largo plazo                                       | 0.00                 | 0.00          |
| 2250        | Fondos y bienes de terceros en garantía y/o en administración a largo plazo | 0.00                 | 0.00          |
| 2251        | Fondos en garantía a largo plazo  | 0.00                 | 0.00          |
| 2252        | Fondos en administración a largo plazo                                      | 0.00                 | 0.00          |
| 2253        | Fondos contingentes a largo plazo   | 0.00                 | 0.00          |
| 2254        | Fondos de fideicomisos, mandatos y contratos análogos a largo plazo         | 0.00                 | 0.00          |
| 2255        | Otros fondos de terceros en garantía y/o administración a largo plazo       | 0.00                 | 0.00          |
| 2256        | Valores y bienes en garantía a largo plazo                                  | 0.00                 | 0.00          |
| 2260        | Provisiones a largo plazo   | 0.00                 | 0.00          |
| 2261        | Provisión para demandas y juicios a largo plazo                             | 0.00                 | 0.00          |
| 2262        | Provisión para pensiones a largo plazo                                      | 0.00                 | 0.00          |
| 2263        | Provisión para contingencias a largo plazo                                  | 0.00                 | 0.00          |
| 2269        | Otras provisiones a largo plazo   | 0.00                 | 0.00          |
| <b>3000</b> | <b>HACIENDA PÚBLICA/ PATRIMONIO</b>   | <b>42,556,318.07</b> | <b>0.00</b>   |
| 3100        | HACIENDA PÚBLICA/PATRIMONIO CONTRIBUIDO                                     | 307,467.28           | 0.00          |
| 3110        | Aportaciones  | 0.00                 | 51,740.17     |
| 3120        | Donaciones de capital   | 359,207.45           | 0.00          |
| 3130        | Actualización de la hacienda pública/patrimonio                             | 0.00                 | 0.00          |
| 3200        | HACIENDA PÚBLICA /PATRIMONIO GENERADO                                       | 42,248,850.79        | 0.00          |
| 3210        | Resultados del ejercicio (ahorro/desahorro)                                 | 0.00                 | 34,495,761.92 |
| 3220        | Resultados de ejercicios anteriores   | 76,744,612.71        | 0.00          |
| 3230        | Revalúos  | 0.00                 | 0.00          |
| 3231        | Revalúo de bienes inmuebles   | 0.00                 | 0.00          |
| 3232        | Revalúo de bienes muebles   | 0.00                 | 0.00          |
| 3233        | Revalúo de bienes intangibles   | 0.00                 | 0.00          |
| 3239        | Otros revalúos  | 0.00                 | 0.00          |
| 3240        | Reservas  | 0.00                 | 0.00          |
| 3241        | Reservas de patrimonio  | 0.00                 | 0.00          |
| 3242        | Reservas territoriales  | 0.00                 | 0.00          |
| 3243        | Reservas por contingencias  | 0.00                 | 0.00          |
| 3250        | Rectificaciones de resultados de ejercicios anteriores                      | 0.00                 | 0.00          |
| 3251        | Cambios en políticas contables  | 0.00                 | 0.00          |
| 3252        | Cambios por errores contables   | 0.00                 | 0.00          |
| 3300        | <b>EXCESO O INSUFICIENCIA EN LA ACTUALIZACIÓN DE LA HACIENDA</b>            | 0.00                 | 0.00          |
| 3310        | Resultado por posición monetaria  | 0.00                 | 0.00          |
| 3320        | Resultado por tenencia de activos no monetarios                             | 0.00                 | 0.00          |



COMITÉ MUNICIPAL DE AGUA POTABLE Y ALCANTARILLADO DE SALAMANCA, GTO.  
ESTADO DE FLUJOS DE EFECTIVO  
DEL 1 DE ENERO AL 30 DE JUNIO DE 2016

| ÍNDICE    | NOMBRE   | 2016                  | 2015                  | 2014                  | NOTA   |
|-----------|--|-----------------------|-----------------------|-----------------------|--------|
|           | <b>ACTIVIDADES DE OPERACIÓN</b>  | <b>49,264,059.36</b>  | <b>101,606,141.50</b> | <b>92,949,760.86</b>  | EFE-03 |
|           | <b>ORIGEN</b>  | <b>106,994,213.78</b> | <b>214,433,330.66</b> | <b>194,120,296.14</b> |        |
| 4110      | Impuestos  | 0.00                  | 0.00                  | 0.00                  |        |
| 4120      | Cuotas y Aportaciones de Seguridad Social  | 0.00                  | 0.00                  | 0.00                  |        |
| 4130      | Contribuciones de mejoras  | 0.00                  | 0.00                  | 0.00                  |        |
| 4140      | Derechos   | 0.00                  | 0.00                  | 0.00                  |        |
| 4150      | Productos de tipo corriente  | 1,651,575.75          | 2,823,668.81          | 2,691,719.74          |        |
| 4160      | Aprovechamientos de tipo corriente   | 0.00                  | 0.00                  | 0.00                  |        |
| 4170      | Ingresos por venta de bienes y servicios   | 95,381,137.64         | 165,755,118.88        | 158,465,303.41        |        |
| 4190      | Ingresos no comprendidas en las fracciones de la ley de ingresos causadas en ejercicios fiscales anteriores pendientes de liquidación o pago | 83,237.94             | 231,484.82            | 22,450.00             |        |
| 4210      | Participaciones y aportaciones   | 9,878,262.45          | 45,623,058.15         | 32,940,822.99         |        |
| 4220      | Transferencias, asignaciones, subsidios y otras ayudas   | 0.00                  | 0.00                  | 0.00                  |        |
|           | Otros orígenes de operación  | 0.00                  | 0.00                  | 0.00                  |        |
|           | <b>APLICACIÓN</b>  | <b>57,730,154.42</b>  | <b>112,827,189.16</b> | <b>101,170,535.28</b> |        |
| 5110      | Servicios personales   | 29,179,180.24         | 55,942,144.79         | 53,191,533.16         |        |
| 5120      | Materiales y suministros   | 8,301,957.63          | 15,019,108.14         | 11,580,518.52         |        |
| 5130      | Servicios generales  | 19,604,458.35         | 40,640,757.14         | 35,000,657.98         |        |
| 5210      | Transferencias internas y asignaciones al sector público   | 0.00                  | 0.00                  | 0.00                  |        |
| 5220      | Transferencias al resto del sector público   | 0.00                  | 0.00                  | 0.00                  |        |
| 5230      | Subsidios y subvenciones   | 0.00                  | 0.00                  | 0.00                  |        |
| 5240      | Ayudas sociales  | 0.00                  | 0.00                  | 0.00                  |        |
| 5250      | Pensiones y jubilaciones   | 0.00                  | 0.00                  | 0.00                  |        |
| 5260      | Transferencias a fideicomisos, mandatos y contratos análogos   | 0.00                  | 0.00                  | 0.00                  |        |
| 5270      | Transferencias a la seguridad social   | 0.00                  | 0.00                  | 0.00                  |        |
| 5280      | Donativos  | 0.00                  | 0.00                  | 0.00                  |        |
| 5290      | Transferencias al exterior   | 0.00                  | 0.00                  | 0.00                  |        |
| 5310      | Participaciones  | 0.00                  | 0.00                  | 0.00                  |        |
| 5320      | Aportaciones   | 0.00                  | 0.00                  | 0.00                  |        |
| 5330      | Convenios  | 0.00                  | 0.00                  | 0.00                  |        |
|           | Otras aplicaciones de operación  | 644,558.20            | 1,225,179.09          | 1,397,825.62          |        |
|           | <b>FLUJO NETO DE EFECTIVO DE LAS ACTIVIDADES DE OPERACIÓN</b>  | <b>49,264,059.36</b>  | <b>101,606,141.50</b> | <b>92,949,760.86</b>  |        |
|           | <b>ACTIVIDADES DE INVERSIÓN</b>  | <b>30,609,835.77</b>  | <b>55,924,242.54</b>  | <b>17,513,658.07</b>  |        |
|           | <b>ORIGEN</b>  | <b>307,467.28</b>     | <b>7,506.49</b>       | <b>576,388.55</b>     |        |
|           | Bienes inmuebles, infraestructura y construcciones en proceso  | 51,740.17             | 7,506.49              | 497,464.45            |        |
|           | Bienes muebles   | 0.00                  | 0.00                  | 0.00                  |        |
|           | Otros orígenes de inversión  | 359,207.45            | 0.00                  | 78,924.10             |        |
|           | <b>APLICACIÓN</b>  | <b>30,917,303.05</b>  | <b>55,916,736.05</b>  | <b>16,937,269.52</b>  |        |
| 1230      | Bienes inmuebles, infraestructura y construcciones en proceso  | 29,955,473.49         | 44,087,202.58         | 19,944,531.40         | EFE-02 |
| 1240-1250 | Bienes muebles   | 854,901.11            | 11,548,200.09         | 2,822,268.96          | EFE-02 |
|           | Otras aplicaciones de inversión  | 106,928.45            | 281,333.38            | 184,992.92            |        |
|           | <b>FLUJO NETO DE EFECTIVO DE LAS ACTIVIDADES DE INVERSIÓN</b>  | <b>30,609,835.77</b>  | <b>55,924,242.54</b>  | <b>17,513,658.07</b>  |        |
|           | <b>ACTIVIDADES DE FINANCIAMIENTO</b>   | <b>13,493,157.21</b>  | <b>22,297,727.90</b>  | <b>89,165,340.87</b>  |        |
|           | <b>ORIGEN</b>  | <b>0.00</b>           | <b>2,169,480.00</b>   | <b>2,169,480.00</b>   |        |
|           | Endeudamiento Neto   | 0.00                  | 2,169,480.00          | 2,169,480.00          |        |
| 2233      | Interno  | 0.00                  | 2,169,480.00          | 2,169,480.00          |        |
| 2234      | Externo  | 0.00                  | 0.00                  | 0.00                  |        |
|           | Otros orígenes de financiamiento   | 0.00                  | 0.00                  | 0.00                  |        |
|           | <b>APLICACIÓN</b>  | <b>13,493,157.21</b>  | <b>20,128,247.90</b>  | <b>86,995,860.87</b>  |        |
|           | Servicios de la Deuda  | 1,084,740.00          | 0.00                  | 0.00                  |        |
| 2131      | Interno  | 1,084,740.00          | 0.00                  | 0.00                  |        |
| 2132      | Externo  | 0.00                  | 0.00                  | 0.00                  |        |
|           | Otras aplicaciones de financiamiento   | 12,408,417.21         | 20,128,247.90         | 86,995,860.87         |        |
|           | <b>FLUJO NETO DE EFECTIVO DE LAS ACTIVIDADES DE FINANCIAMIENTO</b>   | <b>13,493,157.21</b>  | <b>22,297,727.90</b>  | <b>89,165,340.87</b>  |        |
|           | <b>INCREMENTO/DISMINUCIÓN NETA EN EL EFECTIVO Y EQUIVALENTES AL EFECTIVO Y EQUIVALENTES AL EFECTIVO AL INICIO DEL PERIODO</b>                | <b>5,161,066.38</b>   | <b>12,560,026.12</b>  | <b>21,298,078.06</b>  |        |
|           | <b>EFECTIVO Y EQUIVALENTES AL EFECTIVO AL INICIO DEL PERIODO</b>   | <b>122,666,760.31</b> | <b>110,106,734.19</b> | <b>0.00</b>           | EFE-01 |
|           | <b>EFECTIVO Y EQUIVALENTES AL EFECTIVO AL FINAL DEL PERIODO</b>  | <b>127,827,826.69</b> | <b>122,666,760.31</b> | <b>0.00</b>           | EFE-01 |



**COMITÉ MUNICIPAL DE AGUA POTABLE Y ALCANTARILLADO DE SALAMANCA, GTO.**  
**ESTADO ANALÍTICO DEL ACTIVO**  
**DEL 1 DE ENERO AL 30 DE JUNIO DE 2016**

| ÍNDICE      | NOMBRE   | SALDO INICIAL<br>(A)  | CARGOS DEL<br>PERIODO | ABONOS DEL<br>PERIODO | SALDO FINAL<br>(B)    | VARIACIÓN DEL<br>PERIODO<br>(B-A) |
|-------------|--|-----------------------|-----------------------|-----------------------|-----------------------|-----------------------------------|
| <b>1000</b> | <b>ACTIVO</b>  | <b>548,988,012.68</b> | <b>780,777,167.03</b> | <b>742,993,995.13</b> | <b>586,771,184.58</b> | <b>37,783,171.90</b>              |
| <b>1100</b> | <b>ACTIVO CIRCULANTE</b>   | <b>179,473,042.43</b> | <b>698,773,974.25</b> | <b>695,165,059.06</b> | <b>183,081,957.62</b> | <b>3,608,915.19</b>               |
| <b>1110</b> | <b>Efectivo y equivalentes</b>   | <b>122,666,760.31</b> | <b>321,378,044.97</b> | <b>316,216,978.59</b> | <b>127,827,826.69</b> | <b>5,161,066.38</b>               |
| 1111        | Efectivo   | 166,500.00            | 83,000.00             | 0.00                  | 249,500.00            | 83,000.00                         |
| 1112        | Bancos/tesorería   | 0.00                  | 0.00                  | 0.00                  | 0.00                  | 0.00                              |
| 1113        | Bancos/dependencias y otros  | 23,271,645.33         | 222,795,718.20        | 223,446,297.71        | 22,621,065.82         | 650,579.51                        |
| 1114        | Inversiones temporales (hasta 3 meses)   | 99,228,614.98         | 98,499,326.77         | 92,770,680.88         | 104,957,260.87        | 5,728,645.89                      |
| 1115        | Fondos con afectación específica   | 0.00                  | 0.00                  | 0.00                  | 0.00                  | 0.00                              |
| 1116        | Depósitos de fondos de terceros en garantía y/o administración                           | 0.00                  | 0.00                  | 0.00                  | 0.00                  | 0.00                              |
| 1119        | Otros efectivos y equivalentes   | 0.00                  | 0.00                  | 0.00                  | 0.00                  | 0.00                              |
| <b>1120</b> | <b>Derechos a recibir efectivo o equivalentes</b>  | <b>43,397,935.49</b>  | <b>160,803,631.44</b> | <b>162,896,964.09</b> | <b>41,304,602.84</b>  | <b>2,093,332.65</b>               |
| 1121        | Inversiones financieras de corto plazo   | 0.00                  | 0.00                  | 0.00                  | 0.00                  | 0.00                              |
| 1122        | Cuentas por cobrar a corto plazo   | 39,538,691.35         | 115,953,435.38        | 116,447,974.23        | 39,044,152.50         | 494,538.85                        |
| 1123        | Deudores diversos por cobrar a corto plazo   | 1,966.61              | 276,320.36            | 18,286.97             | 260,000.00            | 258,033.39                        |
| 1124        | Ingresos por recuperar a corto plazo   | 0.00                  | 0.00                  | 0.00                  | 0.00                  | 0.00                              |
| 1125        | Deudores por anticipos de la tesorería a corto plazo                                     | 110,000.00            | 30,000.00             | 75,000.00             | 65,000.00             | -45,000.00                        |
| 1126        | Préstamos otorgados a corto plazo  | 0.00                  | 0.00                  | 0.00                  | 0.00                  | 0.00                              |
| 1129        | Otros derechos a recibir efectivo o equivalentes a corto plazo                           | 3,747,277.53          | 44,543,875.70         | 46,355,702.89         | 1,935,450.34          | 1,811,827.19                      |
| <b>1130</b> | <b>Derechos a recibir bienes o servicios</b>   | <b>6,424,033.75</b>   | <b>6,076,304.65</b>   | <b>9,023,657.41</b>   | <b>3,476,680.99</b>   | <b>2,947,352.76</b>               |
| 1131        | Anticipo a proveedores por adquisición de bienes y prestación de servicios a corto plazo | 137,000.37            | 1,548,182.87          | 673,500.66            | 1,011,682.58          | 874,682.21                        |
| 1132        | Anticipo a proveedores por adquisición de bienes inmuebles y muebles a corto plazo       | 0.00                  | 0.00                  | 0.00                  | 0.00                  | 0.00                              |
| 1133        | Anticipo a proveedores por adquisición de bienes intangibles a corto plazo               | 0.00                  | 0.00                  | 0.00                  | 0.00                  | 0.00                              |
| 1134        | Anticipo a contratistas por obras públicas a corto plazo                                 | 6,287,033.38          | 4,528,121.78          | -8,350,156.75         | 2,464,998.41          | -3,822,034.97                     |
| 1139        | Otros derechos a recibir bienes o servicios a corto plazo                                | 0.00                  | 0.00                  | 0.00                  | 0.00                  | 0.00                              |
| <b>1140</b> | <b>Inventarios</b>   | <b>0.00</b>           | <b>0.00</b>           | <b>0.00</b>           | <b>0.00</b>           | <b>0.00</b>                       |
| 1141        | Inventario de mercancías para venta  | 0.00                  | 0.00                  | 0.00                  | 0.00                  | 0.00                              |
| 1142        | Inventario de mercancías terminadas  | 0.00                  | 0.00                  | 0.00                  | 0.00                  | 0.00                              |
| 1143        | Inventario de mercancías en proceso de elaboración                                       | 0.00                  | 0.00                  | 0.00                  | 0.00                  | 0.00                              |
| 1144        | Inventario de materias primas, materiales y suministros para producción                  | 0.00                  | 0.00                  | 0.00                  | 0.00                  | 0.00                              |
| 1145        | Bienes en tránsito   | 0.00                  | 0.00                  | 0.00                  | 0.00                  | 0.00                              |
| <b>1150</b> | <b>Almacenes</b>   | <b>6,984,312.88</b>   | <b>210,515,993.19</b> | <b>207,027,458.97</b> | <b>10,472,847.10</b>  | <b>3,488,534.22</b>               |
| 1151        | Almacén de materiales y suministros de consumo   | 6,984,312.88          | 210,515,993.19        | 207,027,458.97        | 10,472,847.10         | 3,488,534.22                      |
| <b>1160</b> | <b>Estimación por pérdidas o deterioro de activos circulantes</b>                        | <b>0.00</b>           | <b>0.00</b>           | <b>0.00</b>           | <b>0.00</b>           | <b>0.00</b>                       |
| 1161        | Estimaciones para cuentas incobrables por derechos a recibir efectivo o equivalentes     | 0.00                  | 0.00                  | 0.00                  | 0.00                  | 0.00                              |
| 1162        | Estimación por deterioro de inventarios  | 0.00                  | 0.00                  | 0.00                  | 0.00                  | 0.00                              |
| <b>1190</b> | <b>Otros activos circulantes</b>   | <b>0.00</b>           | <b>0.00</b>           | <b>0.00</b>           | <b>0.00</b>           | <b>0.00</b>                       |
| 1191        | Valores en garantía  | 0.00                  | 0.00                  | 0.00                  | 0.00                  | 0.00                              |
| 1192        | Bienes en garantía (excluye depósitos de fondos)   | 0.00                  | 0.00                  | 0.00                  | 0.00                  | 0.00                              |
| 1193        | Bienes derivados de embargos, decomisos, aseguramientos y dación en pago                 | 0.00                  | 0.00                  | 0.00                  | 0.00                  | 0.00                              |
| 1194        | Adquisición con fondos de terceros   | 0.00                  | 0.00                  | 0.00                  | 0.00                  | 0.00                              |
| <b>1200</b> | <b>ACTIVO NO CIRCULANTE</b>  | <b>369,514,970.25</b> | <b>82,003,192.78</b>  | <b>47,828,936.07</b>  | <b>403,689,226.96</b> | <b>34,174,256.71</b>              |
| <b>1210</b> | <b>Inversiones financieras a largo plazo</b>   | <b>0.00</b>           | <b>0.00</b>           | <b>0.00</b>           | <b>0.00</b>           | <b>0.00</b>                       |
| 1211        | Inversiones a largo plazo  | 0.00                  | 0.00                  | 0.00                  | 0.00                  | 0.00                              |
| 1212        | Títulos y valores a largo plazo  | 0.00                  | 0.00                  | 0.00                  | 0.00                  | 0.00                              |
| 1213        | Fideicomisos, mandatos y contratos análogos  | 0.00                  | 0.00                  | 0.00                  | 0.00                  | 0.00                              |
| 1214        | Participaciones y aportaciones de capital  | 0.00                  | 0.00                  | 0.00                  | 0.00                  | 0.00                              |
| <b>1220</b> | <b>Derechos a recibir efectivo o equivalentes a largo plazo</b>                          | <b>20,829,087.08</b>  | <b>5,219,868.55</b>   | <b>2,020,261.35</b>   | <b>24,028,694.28</b>  | <b>3,199,607.20</b>               |
| 1221        | Documentos por cobrar a largo plazo  | 0.00                  | 0.00                  | 0.00                  | 0.00                  | 0.00                              |
| 1222        | Deudores diversos a largo plazo  | 0.00                  | 0.00                  | 0.00                  | 0.00                  | 0.00                              |
| 1223        | Ingresos por recuperar a largo plazo   | 0.00                  | 0.00                  | 0.00                  | 0.00                  | 0.00                              |



COMITÉ MUNICIPAL DE AGUA POTABLE Y ALCANTARILLADO DE SALAMANCA, GTO.  
ESTADO ANALÍTICO DEL ACTIVO  
DEL 1 DE ENERO AL 30 DE JUNIO DE 2016

| ÍNDICE      | NOMBRE  | SALDO INICIAL<br>(A)  | CARGOS DEL<br>PERIODO | ABONOS DEL<br>PERIODO | SALDO FINAL<br>(B)    | VARIACIÓN DEL<br>PERIODO<br>(B-A) |
|-------------|---|-----------------------|-----------------------|-----------------------|-----------------------|-----------------------------------|
| 1224        | Préstamos otorgados a largo plazo   | 0.00                  | 0.00                  | 0.00                  | 0.00                  | 0.00                              |
| 1229        | Otros derechos a recibir efectivo o equivalentes a largo plazo                                | 20,829,087.08         | 5,219,868.55          | 2,020,261.35          | 24,028,694.28         | 3,199,607.20                      |
| <b>1230</b> | <b>Bienes inmuebles, infraestructura y construcciones en proceso</b>                          | <b>391,057,073.90</b> | <b>75,599,628.32</b>  | <b>45,644,154.83</b>  | <b>421,012,547.39</b> | <b>29,955,473.49</b>              |
| 1231        | Terrenos  | 9,094,810.36          | 291,152.28            | 0.00                  | 9,385,962.64          | 291,152.28                        |
| 1232        | Viviendas   | 0.00                  | 0.00                  | 0.00                  | 0.00                  | 0.00                              |
| 1233        | Edificios no habitacionales   | 44,750,183.45         | 68,055.17             | 0.00                  | 44,818,238.62         | 68,055.17                         |
| 1234        | Infraestructura   | 194,158,059.82        | 0.00                  | 0.00                  | 194,158,059.82        | 0.00                              |
| 1235        | Construcciones en proceso en bienes de dominio público  | 41,837,224.29         | 69,459,042.23         | 45,302,061.53         | 65,994,204.99         | 24,156,980.70                     |
| 1236        | Construcciones en proceso en bienes propios   | 101,216,795.98        | 5,781,378.64          | 342,093.30            | 106,656,081.32        | 5,439,285.34                      |
| 1239        | Otros bienes inmuebles  | 0.00                  | 0.00                  | 0.00                  | 0.00                  | 0.00                              |
| <b>1240</b> | <b>Bienes muebles</b>   | <b>81,709,375.59</b>  | <b>966,087.00</b>     | <b>111,185.89</b>     | <b>82,564,276.70</b>  | <b>854,901.11</b>                 |
| 1241        | Mobiliario y equipo de administración   | 10,734,985.49         | 221,190.99            | 22,438.00             | 10,933,738.48         | 198,752.99                        |
| 1242        | Mobiliario y equipo educacional y recreativo  | 185,557.63            | 4,281.90              | 8,649.13              | 181,190.40            | -4,367.23                         |
| 1243        | Equipo e instrumental médico y de laboratorio   | 12,831.76             | 0.00                  | 0.00                  | 12,831.76             | 0.00                              |
| 1244        | Vehículos y Equipo de Transporte  | 22,574,325.87         | 647,053.44            | 73,437.20             | 23,147,942.11         | 573,616.24                        |
| 1245        | Equipo de defensa y seguridad   | 0.00                  | 0.00                  | 0.00                  | 0.00                  | 0.00                              |
| 1246        | Maquinaria, otros equipos y herramientas  | 48,201,674.84         | 93,560.67             | 6,661.56              | 48,288,573.95         | 86,899.11                         |
| 1247        | Colecciones, obras de arte y objetos valiosos   | 0.00                  | 0.00                  | 0.00                  | 0.00                  | 0.00                              |
| 1248        | Activos biológicos  | 0.00                  | 0.00                  | 0.00                  | 0.00                  | 0.00                              |
| <b>1250</b> | <b>Activos intangibles</b>  | <b>904,724.87</b>     | <b>106,928.45</b>     | <b>0.00</b>           | <b>1,011,653.32</b>   | <b>106,928.45</b>                 |
| 1251        | Software  | 850,886.98            | 106,928.45            | 0.00                  | 957,815.43            | 106,928.45                        |
| 1252        | Patentes, marcas y derechos   | 0.00                  | 0.00                  | 0.00                  | 0.00                  | 0.00                              |
| 1253        | Concesiones y franquicias   | 0.00                  | 0.00                  | 0.00                  | 0.00                  | 0.00                              |
| 1254        | Licencias   | 53,837.89             | 0.00                  | 0.00                  | 53,837.89             | 0.00                              |
| 1259        | Otros activos intangibles   | 0.00                  | 0.00                  | 0.00                  | 0.00                  | 0.00                              |
| <b>1260</b> | <b>Depreciación, deterioro y amortización acumulada de bienes</b>                             | <b>126,518,153.70</b> | <b>37,007.72</b>      | <b>54.26</b>          | <b>126,481,200.24</b> | <b>36,953.46</b>                  |
| 1261        | Depreciación acumulada de bienes inmuebles  | 35,431,773.25         | 0.00                  | 0.00                  | 35,431,773.25         | 0.00                              |
| 1262        | Depreciación acumulada de infraestructura   | 25,172,018.18         | 0.00                  | 0.00                  | 25,172,018.18         | 0.00                              |
| 1263        | Depreciación acumulada de bienes muebles  | 65,344,845.20         | 37,007.72             | 54.26                 | 65,307,891.74         | 36,953.46                         |
| 1264        | Deterioro acumulado de activos biológicos   | 0.00                  | 0.00                  | 0.00                  | 0.00                  | 0.00                              |
| 1265        | Amortización acumulada de activos intangibles   | 569,517.07            | 0.00                  | 0.00                  | 569,517.07            | 0.00                              |
| <b>1270</b> | <b>Activos diferidos</b>  | <b>1,532,862.51</b>   | <b>73,672.74</b>      | <b>53,279.74</b>      | <b>1,553,255.51</b>   | <b>20,393.00</b>                  |
| 1271        | Estudios, formulación y evaluación de proyectos   | 1,293,103.45          | 0.00                  | 0.00                  | 1,293,103.45          | 0.00                              |
| 1272        | Derechos sobre bienes en régimen de arrendamiento financiero                                  | 0.00                  | 0.00                  | 0.00                  | 0.00                  | 0.00                              |
| 1273        | Gastos pagados por adelantado a largo plazo   | 0.00                  | 0.00                  | 0.00                  | 0.00                  | 0.00                              |
| 1274        | Anticipos a largo plazo   | 0.00                  | 0.00                  | 0.00                  | 0.00                  | 0.00                              |
| 1275        | Beneficios al retiro de empleados pagados por adelantado                                      | 0.00                  | 0.00                  | 0.00                  | 0.00                  | 0.00                              |
| 1279        | Otros activos diferidos   | 239,759.06            | 73,672.74             | 53,279.74             | 260,152.06            | 20,393.00                         |
| <b>1280</b> | <b>Estimación por pérdida o deterioro de activos no circulantes</b>                           | <b>0.00</b>           | <b>0.00</b>           | <b>0.00</b>           | <b>0.00</b>           | <b>0.00</b>                       |
| 1281        | Estimaciones por pérdida de cuentas incobrables de documentos por cobrar a largo plazo        | 0.00                  | 0.00                  | 0.00                  | 0.00                  | 0.00                              |
| 1282        | Estimaciones por pérdida de cuentas incobrables de deudores diversos por cobrar a largo plazo | 0.00                  | 0.00                  | 0.00                  | 0.00                  | 0.00                              |
| 1283        | Estimaciones por pérdida de cuentas incobrables de ingresos por cobrar a largo plazo          | 0.00                  | 0.00                  | 0.00                  | 0.00                  | 0.00                              |
| 1284        | Estimaciones por pérdida de cuentas incobrables de préstamos otorgados a largo plazo          | 0.00                  | 0.00                  | 0.00                  | 0.00                  | 0.00                              |
| 1289        | Estimaciones por pérdida de otras cuentas incobrables a largo plazo                           | 0.00                  | 0.00                  | 0.00                  | 0.00                  | 0.00                              |
| <b>1290</b> | <b>Otros activos no circulantes</b>   | <b>0.00</b>           | <b>0.00</b>           | <b>0.00</b>           | <b>0.00</b>           | <b>0.00</b>                       |
| 1291        | Bienes en concesión   | 0.00                  | 0.00                  | 0.00                  | 0.00                  | 0.00                              |
| 1292        | Bienes en arrendamiento financiero  | 0.00                  | 0.00                  | 0.00                  | 0.00                  | 0.00                              |
| 1293        | Bienes en comodato  | 0.00                  | 0.00                  | 0.00                  | 0.00                  | 0.00                              |



COMITÉ MUNICIPAL DE AGU APOTABLE Y ALCANTARILLADO DE SALAMANCA, GTO.  
ESTADO ANALÍTICO DE LA DEUDA Y OTROS PASIVOS  
DEL 1 DE ENERO AL 30 DE JUNIO DE 2016

| ÍNDICE | NOMBRE                                 | MONEDA DE CONTRATACIÓN | INSTITUCIÓN O PAÍS<br>ACREEDOR<br>NOTA ESF-15 | SALDO INICIAL DEL PERIODO | SALDO FINAL DEL PERIODO |
|--------|--|------------------------|---|---------------------------|-------------------------|
|        | <b>DEUDA PÚBLICA</b>                   | 0.00                   | 0.00  | <b>23,864,824.67</b>      | <b>22,780,084.67</b>    |
|        | <b>Corto Plazo</b>                     | 0.00                   | 0.00  | 2,169,480.00              | 1,084,740.00            |
|        | <b>Deuda Interna</b>                   | <b>0.00</b>            | <b>0.00</b>                                   | <b>2,169,480.00</b>       | <b>1,084,740.00</b>     |
| 2131   | Instituciones de Crédito               | 0.00                   | 0.00  | 2,169,480.00              | 1,084,740.00            |
| 2141   | Títulos y Valores                      | 0.00                   | 0.00  | 0.00                      | 0.00                    |
| 2133   | Arrendamientos Financieros             | 0.00                   | 0.00  | 0.00                      | 0.00                    |
|        | <b>Deuda Externa</b>                   | <b>0.00</b>            | <b>0.00</b>                                   | <b>0.00</b>               | <b>0.00</b>             |
|        | Organismos Financieros Internacionales | 0.00                   | 0.00  | 0.00                      | 0.00                    |
|        | Deuda Bilateral                        | 0.00                   | 0.00  | 0.00                      | 0.00                    |
|        | Títulos y Valores                      | 0.00                   | 0.00  | 0.00                      | 0.00                    |
|        | Arrendamientos Financieros             | 0.00                   | 0.00  | 0.00                      | 0.00                    |
|        | <b>Subtotal a Corto Plazo</b>          | <b>0.00</b>            | <b>0.00</b>                                   | <b>2,169,480.00</b>       | <b>1,084,740.00</b>     |
|        | <b>Largo Plazo</b>                     | 0.00                   | 0.00  | 21,695,344.67             | 21,695,344.67           |
|        | <b>Deuda Interna</b>                   | 0.00                   | 0.00  | <b>21,695,344.67</b>      | <b>21,695,344.67</b>    |
| 2233   | Instituciones de Crédito               | 0.00                   | 0.00  | 21,695,344.67             | 21,695,344.67           |
| 2231   | Títulos y Valores                      | 0.00                   | 0.00  | 0.00                      | 0.00                    |
| 2235   | Arrendamientos Financieros             | 0.00                   | 0.00  | 0.00                      | 0.00                    |
|        | <b>Deuda Externa</b>                   | <b>0.00</b>            | <b>0.00</b>                                   | <b>0.00</b>               | <b>0.00</b>             |
|        | Organismos Financieros Internacionales | 0.00                   | 0.00  | 0.00                      | 0.00                    |
|        | Deuda Bilateral                        | 0.00                   | 0.00  | 0.00                      | 0.00                    |
|        | Títulos y Valores                      | 0.00                   | 0.00  | 0.00                      | 0.00                    |
|        | Arrendamientos Financieros             | 0.00                   | 0.00  | 0.00                      | 0.00                    |
|        | <b>Subtotal a Largo Plazo</b>          | <b>0.00</b>            | <b>0.00</b>                                   | <b>21,695,344.67</b>      | <b>21,695,344.67</b>    |
|        | <b>OTROS PASIVOS</b>                   | <b>0.00</b>            | <b>0.00</b>                                   | <b>14,181,234.48</b>      | <b>10,492,828.31</b>    |
| 2000   | <b>Total Deuda y Otros Pasivos</b>     | <b>0.00</b>            | <b>0.00</b>                                   | <b>38,046,059.15</b>      | <b>33,272,912.98</b>    |



COMITÉ MUNICIPAL DE AGUA POTABLE Y ALCANTARILLADO DE SALAMANCA, GTO.  
INFORMES SOBRE PASIVOS CONTINGENTES  
AL 30 DE JUNIO DE 2016

| NOMBRE                                       | CONCEPTO |
|--|----------|
| <b>JUICIOS</b><br>NO APLICA                  |          |
| <b>GARANTÍAS</b><br>NO APLICA                |          |
| <b>AVALES</b><br>NO APLICA                   |          |
| <b>PENSIONES Y JUBILACIONES</b><br>NO APLICA |          |

Comité Municipal de Agua Potable y Alcantarillado de Salamanca

Notas de Desglose y detalle a los estados financieros al 30 de Junio del 2016



| ESF-01 INVERSIONES FINANCIERAS           |                       |                    |                       |
|--|-----------------------|--------------------|-----------------------|
| ESF-01 FONDOS / INVERSIONES FINANCIERAS  | MONTO                 | TIPO               | MONTO PARCIAL         |
| <b>* 3 MESES</b>                         | <b>104,957,260.87</b> | <b>0</b>           | <b>104,957,260.87</b> |
| 111400101 Banamex 692-4723 Inversión     | 4,661,791.15          | Inversion Gobierno | 4,661,791.15          |
| 111400301 Banco del Bajío 01 Inversion   | 48,311,012.11         | Inversion Gobierno | 48,311,012.11         |
| 111400302 Banco del Bajío 02 Inversion   | 15,348,301.55         | Inversion Gobierno | 15348301.55           |
| 111400309 Invers Domiciliacion           | 3,318,017.93          | Inversion Gobierno | 3,318,017.93          |
| 111400310 Invers PROSSANEAR              | 624,234.26            | Inversion Gobierno | 624,234.26            |
| 111400321 Bajío 99 60055 Ceag-A          | 0.08                  | Inversion Gobierno | 0.08                  |
| 111400322 Bajío 10232445 Prot            | 212,076.99            | Inversion Gobierno | 212,076.99            |
| 111400325 Bajío Prodder 2014             | 94.38                 | Inversion Gobierno | 94.38                 |
| 111400328 Bajío APAZU-2015-102           | 11,173.71             | Inversion Gobierno | 11,173.71             |
| 111400329 Bajío APA ZU-2015-105          | 29,209.42             | Inversion Gobierno | 29,209.42             |
| 111400330 Bajío APAZU-2015-109           | 250,893.81            | Inversion Gobierno | 250,893.81            |
| 111400331 Bajío APAZU-2015-13            | 757,412.13            | Inversion Gobierno | 757,412.13            |
| 111400332 Bajío CMAPAS RURAL 2           | 0.52                  | Inversion Gobierno | 0.52                  |
| 111400333 Bajío CMAPAS PROME-2           | 0.68                  | Inversion Gobierno | 0.68                  |
| 111400334 Bajío CMAPAS PALO BL           | 721,841.97            | Inversion Gobierno | 721,841.97            |
| 111400335 Bajío PRODDER 2015             | 10,011.00             | Inversion Gobierno | 10,011.00             |
| 111400336 Bajío CMAPAS POZO PA           | 630,447.99            | Inversion Gobierno | 630,447.99            |
| 11 1400401 Banorte 102-980867 Inversion  | 18,993,062.12         | Inversion Gobierno | 18,993,062.12         |
| 111400601 Invers Santander 651           | 3,397.55              | Inversion Gobierno | 3,397.55              |
| 111400603 Invers Santander 220           | 7,477,984.73          | Inversion Gobierno | 7,477,984.73          |
| 111400801 Invers Banca 1461099           | 1,523,972.79          | Inversion Gobierno | 1,523,972.79          |
| 111400802 Invers Banca 1461100           | 2,072,324.00          | Inversion Gobierno | 2,072,324.00          |
| <b>** TOTAL INVER SIONES FINANCIERAS</b> | <b>104,957,260.87</b> | <b>0</b>           | <b>104,957,260.87</b> |
| <b>*** ESF-01 TOTAL</b>                  | <b>104,957,260.87</b> | <b>0</b>           | <b>104,957,260.87</b> |

| ESF-02 CONTRIBUCIONES P/RECUPERAR    |                      |                      |                      |                      |                      |
|--------------------------------------|----------------------|----------------------|----------------------|----------------------|----------------------|
| ESF-02 INGRESOS P/RECUPERAR          | MONTO                | 2015                 | 2014                 | 2013                 | 2012                 |
| <b>* ESF-02 TOTAL</b>                | <b>39,044,152.50</b> | <b>39,538,691.35</b> | <b>37,554,352.48</b> | <b>37,364,709.80</b> | <b>13,980,183.66</b> |
| 112200001 Documentos por Cobrar a Cp | 22,945,467.16        | 26,947,428.88        | 25,845,943.98        | 29,956,950.08        | 4,920,624.37         |
| 112200002 Cuotas Vencidas            | 3.67                 | 3.67                 | 3.67                 | 4523056.9            | 6,486,229.51         |
| 112200003 Cuotas No Vencidas         | 0                    | 0                    | 0                    | 2,879,083.78         | 2,567,210.33         |
| 112200004 Subsidio Semanal           | 2,444.90             | 3,711.21             | 4,334.68             | 5,548.94             | 5,938.32             |
| 112200005 Subsidio Catorcenal        | 1,666.59             | 120.77               | 42.3                 | 70.1                 | 181.13               |
| 112200006 CxC Por Facturación        | 12,145,212.88        | 8,904,737.37         | 8,699,693.79         | 0                    | 0                    |
| 112200007 CxC Documentados           | 3,949,357.30         | 3,682,689.45         | 3,004,334.06         | 0                    | 0                    |

Comité Municipal de Agua Potable y Alcantarillado de Salamanca

Notas de Desglose y detalle a los estados financieros al 30 de Junio del 2016



| ESF-03 CUENTAS X COBRAR                           |                     |                     |          |          |                   |
|---|---------------------|---------------------|----------|----------|-------------------|
| ESF-03 CUENTAS POR COBRAR                         | Monto               | 90                  | 180      | 365      | 365               |
| <b>112300001 Funcionarios y empleados</b>         | <b>260,000.00</b>   |                     | <b>0</b> | <b>0</b> | <b>260,000.00</b> |
| M26AN00604 BLANCA GUADALUPE CABALLERO FLORES      | 35,000.00           |                     |          |          | 35,000.00         |
| M26AN00666 JUAN BARRIENTOS DIAZ                   | 225,000.00          |                     |          |          | 225,000.00        |
| <b>112500001 Caja Chica</b>                       | <b>15,000.00</b>    |                     | <b>0</b> | <b>0</b> | <b>15,000.00</b>  |
| M26AN00708 VICTOR DAVID VALDEZ BARRON             | 15,000.00           |                     |          |          | 15,000.00         |
| <b>112500002 Caja General</b>                     | <b>50,000.00</b>    |                     | <b>0</b> | <b>0</b> | <b>50,000.00</b>  |
| M26AN00072 JUANA JOSEFINA BRAVO PATIÑO            | 50,000.00           |                     |          |          | 50,000.00         |
| <b>112900001 Otros deudores</b>                   | <b>1,651,669.19</b> | <b>1,651,669.19</b> | <b>0</b> | <b>0</b> | <b>0</b>          |
| M26AD00001 MUNICIPIO DE SALAMANCA                 | 1,197,635.72        | 1,197,635.72        |          |          |                   |
| M26AD00050 PEMEX TRANSFORMACION INDUSTRIAL        | 312,327.47          | 312,327.47          |          |          |                   |
| M26AP00176 COMISION NACIONAL DEL AGUA             | 141,706.00          | 141,706.00          |          |          |                   |
| <b>112900005 Iva Acreditable Devengado</b>        | <b>2.4</b>          | <b>2.4</b>          | <b>0</b> | <b>0</b> | <b>0</b>          |
| <b>112900007 Iva Acreditable por Pagar</b>        | <b>283,319.85</b>   | <b>283,319.85</b>   | <b>0</b> | <b>0</b> | <b>0</b>          |
| <b>112900008 Iva Acreditable Pagado</b>           | <b>458.9</b>        | <b>458.9</b>        | <b>0</b> | <b>0</b> | <b>0</b>          |
| <b>113100001 Ant Prov Prest Serv C P</b>          | <b>1,011,682.58</b> | <b>1,011,682.58</b> | <b>0</b> | <b>0</b> | <b>0</b>          |
| M26AP00161 BOMBAS VERTICALES BNJ SA DE CV         | 331,767.45          | 331,767.45          |          |          |                   |
| M26AP00589 SUPER SERVICIO LA CRUZ, S.A.           | 447,840.05          | 447,840.05          |          |          |                   |
| M26AP00696 JAIME EMMANUEL CAMACHO PEREZ           | 232,075.08          | 232,075.08          |          |          |                   |
| <b>113400001 Ant Contratistas C P</b>             | <b>2,464,998.41</b> | <b>2,464,998.41</b> | <b>0</b> | <b>0</b> | <b>0</b>          |
| M26AC00012 FELIPE CERVANTES PEREZ                 | 0.01                | 0.01                |          |          |                   |
| M26AC00016 EDUARDO PEREZ CAMPOS                   | 0.01-               | 0.01-               |          |          |                   |
| M26AC00020 SERGIO CEJA SALGADO                    | 100,793.12          | 100,793.12          |          |          |                   |
| M26AC00061 PEDRO CONEJO MANCERA                   | 354,292.63          | 354,292.63          |          |          |                   |
| M26AC00070 J.A. CARLOS MOJARRO JAIME              | 0.01                | 0.01                |          |          |                   |
| M26AC00306 CISNEROS RAMIREZ, S.A. DE C.V.         | 392,282.06          | 392,282.06          |          |          |                   |
| M26AC00309 MA. DEL ROCIO OROZCO GONZALEZ          | 0.01                | 0.01                |          |          |                   |
| M26AC00311 URBANIZADORA DE CUERAMARO,             | 1,013,422.50        | 1,013,422.50        |          |          |                   |
| M26AC00313 CONSTRUCCIONES MANTENIMIENTO Y         | 45,319.08           | 45,319.08           |          |          |                   |
| M26AC00315 ELISA MARGARITA RODRIGUEZ<br>DESCHAMPS | 0.01-               | 0.01-               |          |          |                   |
| M26AC00318 IXTACCIHUATL GRANADOS BAEZA            | 0.01                | 0.01                |          |          |                   |
| M26AC00319 GRUPO LBO INTERNACIONAL                | 0.01-               | 0.01-               |          |          |                   |
| M26AC00321 GASPAR ALMANZA ESPINOZA                | 0.01-               | 0.01-               |          |          |                   |
| M26AC00323 GEMCOB, S.A. DE C.V.                   | 415,035.31          | 415,035.31          |          |          |                   |
| M26AC00324 CALHER CONSTRUCCIONES, S.A. DE C.V.    | 143,853.71          | 143,853.71          |          |          |                   |

**Comité Municipal de Agua Potable y Alcantarillado de Salamanca**

Notas de Desglose y detalle a los estados financieros al 30 de Junio del 2016



| <b>ESF-05 INVENTARIO Y ALMACENES</b>       |                      |                |
|--|----------------------|----------------|
| <b>ESF-05 INVENTARIO Y ALMACENES</b>       | <b>MONTO</b>         | <b>METODO</b>  |
| <b>* ESF-05 TOTAL</b>                      | <b>10,472,847.10</b> | <b>0</b>       |
| 115112111 Materiales y utiles de oficina   | 27.92                | Costo Promedio |
| 115112161 Material de Limpieza             | 47,053.01            | Costo Promedio |
| 1151 12351 Reactivos Fisicoquimicos        | 36,143.68            | Costo Promedio |
| 115112411 Materiales de constr             | 99,494.01            | Costo Promedio |
| 115112421 Materiales de constr             | 22,354.82            | Costo Promedio |
| 115112431 Materiales de constr             | 105.37               | Costo Promedio |
| 115112441 Materiales de constr             | 774.17               | Costo Promedio |
| 115112461 Material eléctrico y electrónico | 243,366.99           | Costo Promedio |
| 115112471 Estructuras y manufacturas       | 349,368.47           | Costo Promedio |
| 115112491 Materiales diversos              | 8,859,832.84         | Costo Promedio |
| 115112511 Reactivos Bacteriológicos        | 18125.29             | Costo Promedio |
| 115112522 Plaguicidas y pesticidas         | 4,950.00             | Costo Promedio |
| 115112531 Medicinas y producto             | 6,059.00             | Costo Promedio |
| 115112541 Accesorio y Suministros Medicos  | 15,000.00            | Costo Promedio |
| 115112551 Accesorio y Suminist             | 18,839.24            | Costo Promedio |
| 115112591 Gas Cloro                        | 40,553.31            | Costo Promedio |
| 115112612 Combust p Serv Public            | 21.05                | Costo Promedio |
| 115112613 Combustibles, Lub. Almacén       | 37,056.75            | Costo Promedio |
| 115112711 Vestuario y Uniformes            | 5,733.32             | Costo Promedio |
| 115112721 P rendas de seguridad            | 88,617.18            | Costo Promedio |
| 115112722 Prendas de protección personal   | 52,899.54            | Costo Promedio |
| 115112911 Herramientas menores             | 130,075.02           | Costo Promedio |
| 115112921 Ref y acce oficina               | 36,345.81            | Costo Promedio |
| 115112941 Refacciones y Equipo de Computo  | 57,344.98            | Costo Promedio |
| 115112951 Ref y Acces men de E             | 8,236.09             | Costo Promedio |
| 115112961 Refac eq transporte              | 103,199.20           | Costo Promedio |
| 115112981 Refac de maquinaria              | 191,270.04           | Costo Promedio |

| <b>ESF-08 BIENES MUEBLES E INM</b>       |                       |                       |                      |                 |
|--|-----------------------|-----------------------|----------------------|-----------------|
| <b>ESF-08 BIENES MUEBLES E INMUEBLES</b> | <b>SALDO INICIAL</b>  | <b>SALDO FINAL</b>    | <b>FLUJO</b>         | <b>CRITERIO</b> |
| <b>* INMUEBLES</b>                       | <b>391,057,073.90</b> | <b>421,012,547.39</b> | <b>29,955,473.49</b> |                 |
| 123105811 Terrenos                       | 9,094,810.36          | 9,385,962.64          | 291,152.28           |                 |
| 123305831 Edificios e instalacione s     | 44,750,183.45         | 44,818,238.62         | 68,055.17            |                 |
| 123405891 Infraestructura                | 194,158,059.82        | 194,158,059.82        | -                    |                 |
| 123536131 Constr Obras                   | -                     | 97,230.00             | 97,230.00            |                 |
| 123546141 División terrenos              | 41,837,224.29         | 65,896,974.99         | 24,059,750.70        |                 |
| 123626221 Edificación no habitacional    | 1,995,573.05          | 3,390,512.97          | 1,394,939.92         |                 |
| 123636231 Constr de obras                | 12,434,241.00         | 14,593,607.92         | 2,159,366.92         |                 |

Comité Municipal de Agua Potable y Alcantarillado de Salamanca

Notas de Desglose y detalle a los estados financieros al 30 de Junio del 2016



|   |                       |                       |                      |       |
|---|-----------------------|-----------------------|----------------------|-------|
| 123646241 División de terrenos            | 4,330,331.51          | 5,774,590.90          | 1,444,259.39         |       |
| 12367 6271 Instalaciones                  | 82,456,650.42         | 82,456,650.42         | -                    |       |
| 123696291 Trabajos de acabados            | -                     | 440,719.11            | 440,719.11           |       |
| <b>* MUEBLES</b>                          | <b>81,709,375.59</b>  | <b>82,564,276.70</b>  | <b>854,901.11</b>    |       |
| 124115111 Muebles de oficina y estantería | 2,316,439.90          | 2,386,955.26          | 70,515.36            |       |
| 124135151 Computador as                   | 8,418,545.59          | 8,546,783.22          | 128,237.63           |       |
| 124235231 Camaras fotograficas y de video | 185,557.63            | 181,190.40            | - 4,367.23           |       |
| 124325322 Instrumentos de laboratorio     | 12,831.76             | 12,831.76             | -                    |       |
| 124415411 Automóviles y camiones          | 22,496,739.67         | 23,119,666.25         | 622,926.58           |       |
| 124495491 Otro equipo de transporte       | 77,586.20             | 28,275.86             | - 49,310.34          |       |
| 124625621 Maquinaria y equipo industrial  | 40,140,978.81         | 40,140,978.81         | -                    |       |
| 124635631 maq y eqConstruc                | 991,846.86            | 1,038,864.10          | 47,017.24            |       |
| 124645641 Sist AA c alefacció             | 76,456.54             | 76,456.54             | -                    |       |
| 124655651 Eq Comunicación                 | 2,996,239.23          | 3,036,121.10          | 39,881.87            |       |
| 124665663 Eq de generación                | 2,986,540.12          | 2,986,540.12          | -                    |       |
| 124675671 Herramientas                    | 566,630.63            | 566,630.63            | -                    |       |
| 124695691 Otros equipos                   | 442,982.65            | 442,982.65            | -                    |       |
| <b>* DEPRECIACION</b>                     | <b>125,948,636.63</b> | <b>125,911,683.17</b> | <b>36,953.46</b>     |       |
| 126105831 Dep Acum Edificios              | 35,431,773.25         | 35,431,773.25         | -                    | Anual |
| 126205891 Dep Acum Infraestructura        | 25,172,018.18         | 25,172,018.18         | -                    | Anual |
| 126305111 Muebles de oficina y estantería | 1,324,898.87          | 1,324,898.87          | -                    | Anual |
| 126305151 Computadoras                    | 6,762,991.56          | 6,762,991.56          | -                    | Anual |
| 126305231 Camaras fotograficas y de video | 92,405.62             | 88,439.48             | 3,966.14             | Anual |
| 126305322 Instrumentos de laborator i o   | 12,831.76             | 12,831.76             | -                    | Anual |
| 12630 5411 Automóviles y camiones         | 12,377,436.58         | 12,353,309.72         | 24,126.86            | Anual |
| 126305491 Otro equipo de transporte       | 9,585.12              | 2,221.62              | 7,363.50             | Anual |
| 126305621 Maquinaria y equipo industrial  | 38,502,367.75         | 38,502,367.75         | -                    | Anual |
| 126305631 maq y eqConstruc                | 533,918.30            | 533,918.30            | -                    | Anual |
| 126305641 Sist AA calefacció              | 26,879.76             | 26,879.76             | -                    | Anual |
| 126305651 Eq Comunicación                 | 2,719,262.65          | 2,717,765.69          | 1,496.96             | Anual |
| 126305663 Eq de generación                | 2,748,695.12          | 2,748,695.12          | -                    | Anual |
| 126305671 Herramientas                    | 169,623.36            | 169,623.36            | -                    | Anual |
| 126305691 Otros equipos                   | 63,948.75             | 63,948.75             | -                    | Anual |
|   | <b>346,817,812.86</b> | <b>377,665,140.92</b> | <b>30,847,328.06</b> |       |

**ESF-09 INTANGIBLES Y DIFERIDOS**

| <b>ESF-09 INTANGIBLES Y DIFERIDOS</b> | <b>SALDO INICIAL</b> | <b>SALDO FINAL</b>  | <b>FLUJO</b>      | <b>Criterio</b> |
|---------------------------------------|----------------------|---------------------|-------------------|-----------------|
| <b>* INTANGIBLES</b>                  | <b>904,724.87</b>    | <b>1,011,653.32</b> | <b>106,928.45</b> | <b>0</b>        |
| 125105911 Software                    | 850,886.98           | 957,815.43          | 106,928.45        | 0               |
| 125415971 Licencia informatica        | 53,837.89            | 53,837.89           | -                 | 0               |
| <b>* DIFERIDOS</b>                    | <b>1,532,862.51</b>  | <b>1,553,255.51</b> | <b>20,393.00</b>  | <b>0</b>        |

**Comité Municipal de Agua Potable y Alcantarillado de Salamanca**

Notas de Desglose y detalle a los estados financieros al 30 de Junio del 2016



|                                       |                     |                     |                   |          |
|---------------------------------------|---------------------|---------------------|-------------------|----------|
| 1271063 11 Estudios e investigaciones | 1,293,103.45        | 1,293,103.45        | -                 | 0        |
| 127900001 Dep. Gar. C.F.E             | 235,359.06          | 247,752.06          | 12,393.00         | 0        |
| 127900004 Dep. Gar. Marcozer          | 4,400.00            | 4,400.00            | -                 | 0        |
| 127900005 ADMON Y ESTR EFVA EN        | -                   | 8,000.00            | 8,000.00          | 0        |
| <b>* AMORTIZACION</b>                 | <b>-569,517.07</b>  | <b>-569,517.07</b>  | <b>0</b>          | <b>0</b> |
| 126505911 Am ort Acum Software        | 530,920.08          | 530,920.08          | -                 | 0        |
| 126505971 Amort Acum Licencias        | 38,596.99           | 38,596.99           | -                 | 0        |
| <b>** ESF-09 TOTAL</b>                | <b>2,437,587.38</b> | <b>2,564,908.83</b> | <b>127,321.45</b> | <b>0</b> |

| <b>ESF-12 CUENTAS Y DOC. POR PAGAR</b>       |                      |
|--|----------------------|
| <b>ESF-12 CUENTAS Y DOC. POR PAGAR</b>       | <b>MONTO</b>         |
| <b>* CUENTAS X PAGAR CP</b>                  | <b>10,492,828.31</b> |
| 211100004 Canasta Basica Catorcenal          | 48.93                |
| <b>211200001 Proveedores por pagar CP</b>    | <b>2,519,460.52</b>  |
| M26AP00007 JOSE LUIS ANDRADE GARCIA          | 12,719.33            |
| M26AP00024 PEDRO CONEJO MANCERA              | 11,657.74            |
| M26AP00044 EXTINGUIDORES Y SERVICIOS DE      | 8,211.29             |
| M26AP00046 FERRETERA SALAMANCA SA DE CV      | 101,601.43           |
| M26AP00083 ANTONIA NUÑEZ                     | 34,817.00            |
| M26AP00087 FERNANDO OLIVARES NUÑEZ           | 737.97               |
| M26AP00091 MARIA DEL RAYO PEREZ GUTIERREZ    | 266,452.00           |
| M26AP00119 JAVIER ELIAS TAFOLLA NARANJO      | 3,110.53             |
| M26AP00189 EL CRISOL SA DE CV                | 21,486.56            |
| M26AP00199 FERRETERAS UNIDAS SA DE CV        | 5,600.00             |
| M26AP00216 HIDROCARBUROS DEL BAJIO SA DE CV  | 6,096.20             |
| M26AP00305 TESORERIA DE LA FEDERACION        | 1,803,163.00         |
| M26AP00554 FRANCISCO JAVIER ZAMBRANO REYNOSO | 70,536.01            |
| M26AP00557 YASHIKA ANGELES GALLEGOS          | 10,914.02            |
| M26AP00609 VELOCIDAD Y MOTOCICLISMO DE       | 1,016.00             |
| M26AP00619 PROVETOO GROUP FJ, S.A. DE C.V.   | 13,738.81            |
| M26AP00632 BRUNO TAKESHI YUASA RANGEL        | 7,957.60             |
| M26AP00652 COMERCIALIZADORA FERCOX, S.A.     | 4,205.00             |
| M26AP00722 JULIO CESAR PADRON ARIAS          | 99,876.00            |
| M26AP00727 DESARROLLO Y GESTION DE PROYECTOS | 12,152.33            |
| M26AP00729 COMEVA DEL AGUA,S.A. DE C.V.      | 23,411.70            |
| <b>211300001 Con tratistas por pagar CP</b>  | <b>1,147,701.38</b>  |
| M26AC00306 CISNEROS RAMIREZ, S.A. DE C.V.    | 310,305.29           |

**Comité Municipal de Agua Potable y Alcantarillado de Salamanca**

Notas de Desglose y detalle a los estados financieros al 30 de Junio del 2016



|  |                      |
|--|----------------------|
| M26AC00313 CONSTRUCCIONES MANTENIMIENTO Y                        | 221,543.37           |
| M26AC00323 GEMCOB, S.A. DE C.V.                                  | 615,852.72           |
| <b>2117 Retenciones y Contribuciones por pagar a Corto Plazo</b> | <b>3,079,822.09</b>  |
| 211700001 ISR Salarios   | 425,121.84           |
| 211700002 ISR Consejo Directiv                                   | 53,671.63            |
| 211700003 ISR Profesionistas                                     | 1,338.24             |
| 211700004 ISR Asimilables Suel                                   | 10,032.74            |
| 211700005 1% Cedular   | 131.04               |
| 211700101 Cuota Sindical   | -34.93               |
| 211700104 Cuota Obrera Confianza                                 | 1,042,273.17         |
| 211700105 Cuota Patronal Confianza                               | 573,250.08           |
| 211700106 IMSS   | 97,394.75            |
| 211700107 INFONAVIT  | 532,844.08           |
| 211700108 Cuota Consejeros                                       | 70,817.10            |
| 211700109 Cuota Patronal Consejo                                 | 38,795.52            |
| 211700110 Inter Fdo Ahorro Con                                   | 46.57                |
| 211700111 Inter Fdo Ahorro Emp                                   | 2,253.10             |
| 211700112 Prestamo FONACOT                                       | 1,965.39             |
| 211700301 0.2% Cap acitación                                     | 34.34                |
| 211700302 0.5 % D.I.V.O.   | 9,339.49             |
| 211700305 0.25% Ret Col Ingeni                                   | 2,409.46             |
| 211700306 0.25% Ret Col Arquit                                   | 128.91               |
| 211700307 0.5% Ret CMAPAS  | 257.82               |
| 211700308 0.2% Capac Trab CMAP                                   | 120,060.75           |
| 211700401 Donativo Bomberos                                      | 24,404.00            |
| 211700402 Donativo Cruz Roja                                     | 24,432.00            |
| 211700403 Donativo Dif   | 24,414.00            |
| 211700404 Donativo Asilo de Ancianos                             | 24,441.00            |
| <b>2119 Otras Cuentas por pagar a Corto Plazo</b>                | <b>3,745,795.39</b>  |
| 211900001 Otras ctas por pagar CP                                | 1,002,654.75         |
| 211900002 IVA Traslado   | 1,456,551.61         |
| 211900003 IVA Traslado Pendi                                     | 1,286,589.03         |
| <b>** ESF-12 TOTAL</b>   | <b>10,492,828.31</b> |

| EA-01 INGRESOS                  |                      |                 |
|---------------------------------|----------------------|-----------------|
| EA-01 INGRESOS                  | MONTO                | CARACTERISTICAS |
| <b>* INGRESOS DE GESTION</b>    | <b>97,115,951.33</b> | 0               |
| 415908101 INTERESES BANCARIOS   | 1,651,575.75         | 0               |
| 417308101 PAGOS DE AGUA POTABLE | 61,117,513.96        | 0               |

**Comité Municipal de Agua Potable y Alcantarillado de Salamanca**

Notas de Desglose y detalle a los estados financieros al 30 de Junio del 2016



|  |                       |          |
|--|-----------------------|----------|
| 417308103 PAGOS TOMAS COMUNITARIAS       | 39,032.00             | 0        |
| 417308104 PAGOS CONSUMO ESTIMADO         | 135,688.60            | 0        |
| 417308105 VIAJES DE AGUA                 | 6,370.93              | 0        |
| 417308106 PAGOS ALCANTARILLADO           | 11,237,676.23         | 0        |
| 417308107 PAGOS DERECHOS RED AGUA        | 10,147,834.11         | 0        |
| 417308108 DER INC ALCANTARILL            | 256,702.60            | 0        |
| 417308109 PAGOS RECONEXIONES             | 1,145,509.62          | 0        |
| 417308110 PAGOS MEDIDORES                | 382,246.77            | 0        |
| 417308111 LIMPZA DESC Y/O FOSA           | 273,061.09            | 0        |
| 417308112 MAT. INST CUADRO MED           | 289,145.62            | 0        |
| 417308113 PAGOS SUPERVISION TECNICA      | 301,802.94            | 0        |
| 417308114 PAGOS REVISION DE PROYECTOS    | 54,151.94             | 0        |
| 417308116 PAGOS RECEPCION DE OBRA        | 259,332.96            | 0        |
| 417308117 PAGOS REACTIVACION DE CUENTA   | 23,952.00             | 0        |
| 417308118 PAGOS SUSPENSIÓN TEMPORAL      | 27,617.60             | 0        |
| 417308119 PAGOS CONSTANCIA DE NO ADEUDO  | 3,609.60              | 0        |
| 417308120 PAGOS CARTA DE FACTIBILIDAD    | 62,522.17             | 0        |
| 417308127 PAGOS CONTRATOS AGUA POTABLE   | 110,084.00            | 0        |
| 417308128 PAGOS CONTRATOS ALCANTARILLADO | 124,862.40            | 0        |
| 417308129 PAGOS POR TRABAJOS VARIOS      | 704,376.59            | 0        |
| 417308132 DIFERENCIA EN COBRANZA         | 516.77                | 0        |
| 417308134 NO PRESENTA AVANCE             | 96,473.45             | 0        |
| 417308135 PAGOS RECARGOS                 | 1,087,252.66          | 0        |
| 417308140 TITULO DE EXPLOTACION          | 245,775.25            | 0        |
| 417308143 PAGOS DE D AÑOS                | 800.00                | 0        |
| 417308146 PAGO DE DAÑOS EMPLEADOS        | 1,562.32              | 0        |
| 417308149 PENALIZACION DE OBRA           | 1,369.05              | 0        |
| 417308151 MAT AMP RED AGUA POT           | 57,966.70             | 0        |
| 417308154 VENTA DE AGUA CRUDA            | 950,347.73            | 0        |
| 417308199 INGRESOS POR SANEAMIENTO       | 6,235,979.98          | 0        |
| 419208102 ACTUALIZACION DE IVA           | 83,237.94             | 0        |
| <b>* PARTICIPACIONES, APORTACIONES</b>   | <b>9,878,262.45</b>   | <b>0</b> |
| 421208101 APORTACIONES CNA               | 3,625,507.00          | 0        |
| 421208103 APORTACION MUNICIPIO           | 670,954.00            | 0        |
| 421308101 CONVENIOS                      | 5,581,801.45          | 0        |
| <b>** EA-01 TOTAL</b>                    | <b>106,994,213.78</b> | <b>0</b> |

**EA-03 GASTOS**

| EA-03 GASTOS           | MONTO                | %GASTO     | EXPLICACION |
|------------------------|----------------------|------------|-------------|
| <b>* EA-03 TOTAL</b>   | <b>57,730,710.05</b> | <b>100</b> | <b>0</b>    |
| 511101131 Sueldos Base | 14,639,579.57        | 25.3584    | 0           |

**Comité Municipal de Agua Potable y Alcantarillado de Salamanca**

Notas de Desglose y detalle a los estados financieros al 30 de Junio del 2016



|  |              |        |   |
|--|--------------|--------|---|
| 511101132 Honorarios de Consejeros         | 2,027,452.96 | 3.5119 | 0 |
| 511101133 Día Festivo                      | 37,585.06    | 0.0651 | 0 |
| 511201212 Honorarios asimilados            | 558,066.35   | 0.9667 | 0 |
| 511301321 Prima Vacacional                 | 628,840.64   | 1.0893 | 0 |
| 511301322 Prima Dominical                  | 41,369.32    | 0.0717 | 0 |
| 511301323 Gratificación de fin de año      | 135,620.80   | 0.2349 | 0 |
| 511301331 Remun Horas extra                | 1,094,376.03 | 1.8957 | 0 |
| 511301332 Alimentos p/horas Extras         | 452,960.00   | 0.7846 | 0 |
| 511301333 Guardias días no Laborales       | 26,176.22    | 0.0453 | 0 |
| 511401413 Aportaciones IMSS                | 2,090,684.39 | 3.6214 | 0 |
| 511401421 Aportaciones INFONAVIT           | 891,065.51   | 1.5435 | 0 |
| 511401431 Ahorro para el retiro            | 1,105,258.96 | 1.9145 | 0 |
| 511401441 Seguros                          | 114,467.54   | 0.1983 | 0 |
| 511501511 Cuotas para el fondo de ahorro   | 768,789.19   | 1.3317 | 0 |
| 511501512 Cuotas Para Fondo Consejo        | 64,917.97    | 0.1124 | 0 |
| 511501522 Liquid por indem                 | 719,316.49   | 1.246  | 0 |
| 511501542 Ayudas al Sindicato              | 83,594.00    | 0.1448 | 0 |
| 511501543 Viáticos cct Sindicato           | 53,465.00    | 0.0926 | 0 |
| 51150 1544 Prestación Bicicletas           | 21,600.00    | 0.0374 | 0 |
| 511501545 Trabajo Insalubre                | 771,497.28   | 1.3364 | 0 |
| 511501546 Canasta Básica                   | 2,687,447.96 | 4.6551 | 0 |
| 511501547 Pago de Becas                    | 122,200.00   | 0.2117 | 0 |
| 511501551 Capacitación SP                  | 18,665.00    | 0.0323 | 0 |
| 511501592 Otras prestaciones               | 24,184.00    | 0.0419 | 0 |
| 512102111 Materiales y útiles de oficina   | 246,983.62   | 0.4278 | 0 |
| 512102112 Equipos menores de oficina       | 23001.03     | 0.0398 | 0 |
| 512102141 Mat y útiles Tec In              | 100,376.18   | 0.1739 | 0 |
| 512102142 Equipos Men Tec Inf              | 9,738.44     | 0.0169 | 0 |
| 512102161 Material de limpieza             | 60,760.97    | 0.1052 | 0 |
| 512202212 Prod Alimen instal               | 18138        | 0.0314 | 0 |
| 512302351 Prod Químicos                    | 1,017,838.21 | 1.7631 | 0 |
| 512402411 Mat Constr Mineral               | 166,018.83   | 0.2876 | 0 |
| 512402421 Mat Constr Concret               | 245,083.75   | 0.4245 | 0 |
| 512402431 Mat Constr Cal Yes               | 1,148.44     | 0.002  | 0 |
| 512402441 Mat Constr Madera                | 1,712.61     | 0.003  | 0 |
| 512402461 Material eléctrico y electrónico | 1,355,498.55 | 2.348  | 0 |
| 512402471 Estructuras y manufacturas       | 56,453.22    | 0.0978 | 0 |
| 512402491 Materiales diversos              | 1,431,160.62 | 2.479  | 0 |
| 512502511 Sustancias químicas              | 17,902.73    | 0.031  | 0 |
| 512502531 Medicinas y prod far             | 8,582.00     | 0.0149 | 0 |
| 512502541 Mat acc y sum Méd                | 1,196.00     | 0.0021 | 0 |
| 512502551 Mat Acc y sum Lab                | 32,746.31    | 0.0567 | 0 |

**Comité Municipal de Agua Potable y Alcantarillado de Salamanca**

Notas de Desglose y detalle a los estados financieros al 30 de Junio del 2016



|   |              |         |   |
|---|--------------|---------|---|
| 512502591 Productos Quimicos Gas Cloro    | 74,956.09    | 0.1298  | 0 |
| 512602612 Combust p Serv pub              | 47,815.76    | 0.0828  | 0 |
| 512602613 Combust p maquinaria            | 1,345,336.22 | 2.3304  | 0 |
| 512702711 Vestuario y uniformes           | 576,664.32   | 0.9989  | 0 |
| 512702721 Prendas de seguridad            | 152,288.38   | 0.2638  | 0 |
| 512702722 Prendas de protecc ión personal | 120,460.86   | 0.2087  | 0 |
| 512902911 Herramientas menores            | 233,368.83   | 0.4042  | 0 |
| 512902921 Ref Edificios                   | 54,925.42    | 0.0951  | 0 |
| 512902931 Ref Mobiliario                  | 3,710.00     | 0.0064  | 0 |
| 512902941 Ref Eq Cómputo                  | 101,027.51   | 0.175   | 0 |
| 512902961 Ref Eq Transporte               | 390,471.75   | 0.6764  | 0 |
| 512902981 Ref Otros Equipos               | 406,592.98   | 0.7043  | 0 |
| 513103111 Servicio de energía eléctrica   | 9,679,448.15 | 16.7665 | 0 |
| 513103141 Serv icio telefonía tradicional | 70,929.17    | 0.1229  | 0 |
| 513103151 Servicio telefonía celular      | 56,823.47    | 0.0984  | 0 |
| 513103152 Radiolocalización               | 27,770.56    | 0.0481  | 0 |
| 513103171 Servicios de acceso de internet | 385.35       | 0.0007  | 0 |
| 513203221 Arre ndam Edificios             | 57,375.46    | 0.0994  | 0 |
| 513203231 Arren Mobiliario                | 66,800.00    | 0.1157  | 0 |
| 513203261 Arren Maq y eq                  | 3,000.00     | 0.0052  | 0 |
| 513303311 Servicios legales               | 19,448.28    | 0.0337  | 0 |
| 513303313 Se rvicios de auditoría         | 105,000.00   | 0.1819  | 0 |
| 513303314 Otros servicios relacionados    | 25,500.00    | 0.0442  | 0 |
| 513303321 Serv de diseño                  | 408,350.00   | 0.7073  | 0 |
| 513303331 Serv Consultoría                | 95,877.00    | 0.1661  | 0 |
| 51330334 1 Servicios de capacitación      | 48,437.06    | 0.0839  | 0 |
| 513303351 Serv Inv Científica             | 11,317.50    | 0.0196  | 0 |
| 513303381 Servicios de vigilancia         | 769,393.35   | 1.3327  | 0 |
| 513303391 Serv Profesionales              | 8,146.55     | 0.0141  | 0 |
| 513403411 Serv Financieros                | 89,197.99    | 0.1545  | 0 |
| 513403431 Serv de recaudación             | 129,722.77   | 0.2247  | 0 |
| 513403451 Seguro de bienes patrimoniales  | 860,223.91   | 1.4901  | 0 |
| 513403471 Fletes y maniobras              | 1,587.18     | 0.0027  | 0 |
| 5 13503511 Cons y mantto Inm              | 7,479.90     | 0.013   | 0 |
| 513503521 Instal Mobil Adm                | 7,363.79     | 0.0128  | 0 |
| 513503531 Instal BInformat                | 576,558.98   | 0.9987  | 0 |
| 513503551 Mantto Vehíc                    | 298511.11    | 0.5171  | 0 |
| 513503571 Instal Maqy otros               | 1,122,879.61 | 1.945   | 0 |
| 513503581 Serv Limpieza                   | 51,050.00    | 0.0884  | 0 |
| 513503591 Serv Jardinería                 | 5,600.00     | 0.0097  | 0 |
| 513603611 Difusión Activ Gub              | 476,661.52   | 0.8257  | 0 |
| 513603612 Impresión Pub ofic              | 5,680.00     | 0.0098  | 0 |

Comité Municipal de Agua Potable y Alcantarillado de Salamanca

Notas de Desglose y detalle a los estados financieros al 30 de Junio del 2016



|   |            |        |   |
|---|------------|--------|---|
| 513603613 Espectáculos culturales         | 158,707.92 | 0.2749 | 0 |
| 513603614 Inscrc no formen pa             | 7,724.42   | 0.0134 | 0 |
| 513703721 Pasajes terr Nac                | 330        | 0.0006 | 0 |
| 513703751 Viáticos nacionales             | 6,967.43   | 0.0121 | 0 |
| 513703791 Otros Serv Traslado             | 6,133.00   | 0.0106 | 0 |
| 513803852 Gto Oficina SP                  | 63,714.78  | 0.1104 | 0 |
| 513903921 Otros impuestos y derechos      | 3774320.16 | 6.5378 | 0 |
| 513903923 IVA No Acreditable              | 12,501.98  | 0.0217 | 0 |
| 513903981 Impuesto sobre nóminas          | 482,260.00 | 0.8354 | 0 |
| 513903991 Eventos                         | 5,280.00   | 0.0091 | 0 |
| 541109211 Int DIterna Inst                | 644558.2   | 1.1165 | 0 |
| 551505231 Camaras fotograficas y de video | 19.16      | 0      | 0 |
| 551505651 Eq Comunicación                 | 35.1       | 0.0001 | 0 |
| 559900001 Otros Gastos Varios             | 501.37     | 0.0009 | 0 |

**VHP-01 PATRIMONIO CONTRIBUIDO**

| VHP-01 PATRIMONIO CONTRIBUIDO  | INICIAL               | FINAL                 | MODIFICACION       | TIPO     | NATURALEZA |
|--------------------------------|-----------------------|-----------------------|--------------------|----------|------------|
| <b>* VHP-01 TOTAL</b>          | <b>241,297,332.60</b> | <b>241,604,799.88</b> | <b>-307,467.28</b> | <b>0</b> | <b>0</b>   |
| 311000001 Patrimonio           | 121,036,487.88        | 121,036,487.88        | 0                  | 0        | 0          |
| 311009106 Transf Invers Públic | 120,433,484.04        | 120,433,484.04        | 0                  | 0        | 0          |
| 311009999 Baja AF              | -251,563.42           | -303,303.59           | 51,740.17          | 0        | 0          |
| 312000001 Donaciones           | 78,924.10             | 438,131.55            | -359,207.45        | 0        | 0          |

**VHP-02 PATRIMONIO G ENERADO**

| VHP-02 PATRIMONIO GENERADO                | INICIAL               | FINAL                 | MODIFICACION         | NATURALEZA |
|---|-----------------------|-----------------------|----------------------|------------|
| 3210 Ahorro/ Desahorro                    | 83,759,265.65         | 49,263,503.73         | -34,495,761.92       | 0          |
| <b>* Subtotal</b>                         | <b>185,885,355.28</b> | <b>262,629,967.99</b> | <b>76,744,612.71</b> | <b>0</b>   |
| 322000001 Resultado Ejercicios Anteriores | 11,507,307.48         | 11,507,307.48         | 0                    | 0          |
| 322000101 Aplic rem propi 2011            | 40,322,145.21         | 40,322,145.21         | 0                    | 0          |
| 322000102 Aplic rem Rem Rec P             | 30,893,105.48         | 30,893,105.48         | 0                    | 0          |
| 3220 00103 Aplic.REM R.P.2013             | 20,800,526.79         | 20,800,526.79         | 0                    | 0          |
| 322000104 APLIC REM REC 2014              | 22,665,894.43         | 28,411,402.94         | 5,745,508.51         | 0          |
| 322000105 Aplic.Rem. RP 2015              |                       | 8,793,301.76          | 8,793,301.76         | 0          |
| 322000201 Aplicación de Rem CEAG 2011     | 1,763,230.25          | 1,763,230.25          | 0                    | 0          |
| 322000204 APLIC REM RE 2014               | 579,310.35            | 579,310.35            | 0                    | 0          |
| 322000301 Aplicación de Rem CONAGUA 2012  | 2,218,328.11          | 2,218,328.11          | 0                    | 0          |
| 322000304 APLIC REM RF 2014               | 4,588,776.83          | 4,588,776.83          | 0                    | 0          |
| 322000305 Aplic.Rem. RF 2015              |                       | 1,413,886.65          | 1,413,886.65         | 0          |
| 322000401 Aplic rem cred 2011             | 125,702.39            | 125,702.39            | 0                    | 0          |
| 322000505 Aplic.Rem. RM 2015              |                       | 9,220,563.41          | 9,220,563.41         | 0          |

Comité Municipal de Agua Potable y Alcantarillado de Salamanca

Notas de Desglose y detalle a los estados financieros al 30 de Junio del 2016



|  |                       |                       |                      |          |
|--|-----------------------|-----------------------|----------------------|----------|
| 322002011 Resultado del Ejercicio 2011 | -1,441,989.98         | -1,441,989.98         | 0                    | 0        |
| 322002012 Resultado del Ejercicio 2012 | 31,646,754.59         | 31,646,754.59         | 0                    | 0        |
| 322002013 Resultado del Ejercicio 2013 | -11,685,806.45        | -11,685,806.45        | 0                    | 0        |
| 322002014 Resultado del Ejercicio 2014 | 31,902,069.80         | 26,150,395.57         | -5,751,674.23        | 0        |
| 322002015 Resultado del Ejercicio 2015 | 0                     | 57,323,026.61         | 57,323,026.61        | 0        |
| <b>** VHP-02 Total</b>                 | <b>269,644,620.93</b> | <b>311,893,471.72</b> | <b>42,248,850.79</b> | <b>0</b> |

| EFE-01 FLUJO DE EFECTIVO                  |                       |                       |                     |
|---|-----------------------|-----------------------|---------------------|
| EFE-01 FLUJO DE EFECTIVO                  | INICIAL               | FINAL                 | FLUJO               |
| <b>** EFE-01 TOTAL</b>                    | <b>122,666,760.31</b> | <b>127,827,826.69</b> | <b>5,161,066.38</b> |
| <b>* 1111 Efectivo</b>                    | <b>166,500.00</b>     | <b>249,500.00</b>     | <b>83,000.00</b>    |
| 111100001 Fondo Cajero Naranjos           | 83,000.00             | 83,000.00             | 0                   |
| 1111 00002 Fondo Cajero Galerías          | 21,000.00             | 21,000.00             | 0                   |
| 111100003 Fondo Cajero Base 31            | 21,000.00             | 21,000.00             | 0                   |
| 111100004 Fondo Cajero Soriana            | 41,500.00             | 41,500.00             | 0                   |
| 111100005 Fondo Cajero Guerrero           | 0                     | 41,500.00             | 41,500.00           |
| 111100006 Fondo Cajero Vía Alta           | 0                     | 41,500.00             | 41,500.00           |
| <b>* 1113 Bancos/Dependencias y otros</b> | <b>23,271,645.33</b>  | <b>22,621,065.82</b>  | <b>-650,579.51</b>  |
| 111300101 Banamex 692-4723                | 581,464.38            | 726582.39             | 145,118.01          |
| 111300201 Bancomer 0443077527             | 1,732,347.30          | 1,373,094.61          | -359,252.69         |
| 111300301 Banco del Bajío 06845220201     | 471,518.38            | 1,351,547.39          | 880,029.01          |
| 111300302 Banco del Bajío 06845220202     | 4,147,392.04          | 2,552,856.16          | -1,594,535.88       |
| 111300306 Bajío Prodder 2009 38222100201  | 750                   | 0                     | -750                |
| 111300312 Bajío Domicilio 6572036         | 37,705.00             | 39640.8               | 1,935.80            |
| 111300315 Bajío Línea de Crédito          | 963.27                | 963.27                | 0                   |
| 111300319 Bajío Col. Sanit. Pe            | 1,000.00              | 0                     | -1,000.00           |
| 111300320 Bajío Const. Col. Pe            | 640.33                | 0                     | -640.33             |
| 111300321 Bajío 9960055 Ceag-A            | 1,000.00              | 0                     | -1,000.00           |
| 111300322 Bajío 10232445 PROTAR           | 750                   | 750                   | 0                   |
| 111300323 Bajío Cea Apazu 2014            | 1,000.00              | 0                     | -1,000.00           |
| 111300324 Bajío Apazu-Prome-20            | 1,000.00              | 15,586.31             | 14,586.31           |
| 1113 00325 Bajío Prodder 2014             | 1,000.00              | 1,000.00              | 0                   |
| 111300326 Bajío Cea Apazu/2014            | 1,000.00              | 0                     | -1,000.00           |
| 111300327 Bajío Fondo de Ahorr            | 29,006.36             | 109,659.19            | 80,652.83           |
| 111300328 Bajío APAZU-2015-102            | 247437.95             | 1,000.00              | -246,437.95         |
| 111300329 Bajío APAZU-2015-105            | 3,878.34              | 1,000.00              | -2,878.34           |
| 111300330 Bajío APAZU-2015-109            | 208,784.09            | 1,000.00              | -207,784.09         |
| 111300331 Bajío APAZU-2015-134            | 195,478.85            | 1,341.84              | -194,137.01         |
| 111300332 Bajío CMAPAS RURAL 2            | 3.04                  | 285.55                | 282.51              |
| 111300333 Bajío CMAPAS PROME-2            | 1,125.60              | 1,677.65              | 552.05              |

Comité Municipal de Agua Potable y Alcantarillado de Salamanca

Notas de Desglose y detalle a los estados financieros al 30 de Junio del 2016



|   |                      |                       |                     |
|---|----------------------|-----------------------|---------------------|
| 111300334 Bajío C MAPAS PALO BL               | 41.3                 | 7.8                   | -33.5               |
| 111300335 Bajío PRODDER 2015                  | 56,342.89            | 1,084.78              | -55,258.11          |
| 111300401 Banorte 102-980867                  | 1,256,608.04         | 648,414.02            | -608,194.02         |
| 111300501 HSBC 4006519235                     | 26,115.13            | 26,115.13             | 0                   |
| 111300601 Santander 65-125 302388             | 104,521.03           | 104,521.03            | 0                   |
| 111300603 Santander 22-000 106988             | 4,103,490.69         | 3,850,368.73          | -253,121.96         |
| 111300701 Scotiabank 02300758817              | 9,944,390.33         | 11,701,846.48         | 1,757,456.15        |
| 111300801 Banca Afirme Ahorro 1461099778      | 112,400.62           | 107,436.01            | -4,964.61           |
| 111300802 Banca Afirme 146110053              | 2,490.37             | 3,286.68              | 796.31              |
| <b>* 1114 Inversiones Temporales(3 meses)</b> | <b>99,228,614.98</b> | <b>104,957,260.87</b> | <b>5,728,645.89</b> |
| 111400101 Banamex 692-4723 Inversión          | 4,598,868.87         | 4,661,791.15          | 62,922.28           |
| 111400301 Banco del Bajío 01 Inversion        | 39,933,324.01        | 48,311,012.11         | 8,377,688.10        |
| 111400302 Banco del Bajío 02 Inversion        | 16,933,065.10        | 15,348,301.55         | -1,584,763.55       |
| 111400309 Invers Domiciliación                | 2,317,425.95         | 3,318,017.93          | 1000591.98          |
| 111400310 Invers PROSSANEAR                   | 617,497.04           | 624,234.26            | 6,737.22            |
| 111400319 Bajío Col. Sanit. Pe                | 44,930.77            | 0                     | -44,930.77          |
| 111400320 Bajío Col. Sa nit. Pe               | 17,824.47            | 0                     | -17,824.47          |
| 111400321 Bajío 9960055 Ceag-A                | 155,486.15           | 0.08                  | -155,486.07         |
| 111400322 Bajío 10232445 Prot                 | 209,788.08           | 212,076.99            | 2,288.91            |
| 111400323 Bajío Cea O.O. Apazu                | 23,527.19            | 0.00                  | -23527.19           |
| 111400324 Bajío Apazu-Prome 20                | 14,456.28            | 0                     | -14,456.28          |
| 111400325 Bajío Prodder 2014                  | 93.35                | 94.38                 | 1.03                |
| 111400326 Bajío Cea Apazu/2014                | 74,570.60            | 0                     | -74,570.60          |
| 111400328 Bajío APAZU-2015-102                | 5118.39              | 11,173.71             | 6,055.32            |
| 111400329 Bajío APAZU-2015-105                | 379,742.29           | 29,209.42             | -350,532.87         |
| 111400330 Bajío APAZU-2015-109                | 16,377.01            | 250,893.81            | 234,516.80          |
| 111400331 Bajío APAZU-2015-13                 | 149,905.68           | 757,412.13            | 607,506.45          |
| 111400332 Bajío CMAPAS RURAL 2                | 279.99               | 0.52                  | -279.47             |
| 111400333 Bajío CMAPAS PROME-2                | 548.76               | 0.68                  | -548.08             |
| 111400334 Bajío CMAPAS PALO BL                | 7,286,683.70         | 721841.97             | -6,564,841.73       |
| 111400335 Bajío PRODDER 2015                  | 1,791.76             | 10,011.00             | 8,219.24            |
| 111400336 Bajío CMAPAS POZO PA                | 0                    | 630,447.99            | 630,447.99          |
| 111400401 Banorte 102-980867 Inversion        | 15291881.53          | 18,993,062.12         | 3,701,180.59        |
| 111400601 Invers Santander 651                | 3,379.34             | 3,397.55              | 18.21               |
| 111400603 Invers Santander 220                | 9,150,935.91         | 7,477,984.73          | -1672951.18         |
| 111400801 Invers Banca 1461099                | 214,830.76           | 1,523,972.79          | 1,309,142.03        |
| 111400802 Invers Banca 1461100                | 1,786,282.00         | 2,072,324.00          | 286,042.00          |

Comité Municipal de Agua Potable y Alcantarillado de Salamanca

Notas de Desglose y detalle a los estados financieros al 30 de Junio del 2016



| EFE-02 ADQ. BIENES MUEBLES E INMUEBLES      |                      |          |
|---|----------------------|----------|
| EFE-02 ADQ. BIENES MUEBLES E INMUEBLES      | FLUJO                | % SUB    |
| <b>** INMUEBLES</b>                         | <b>29,955,473.49</b> | <b>0</b> |
| <b>* 1231 Terrenos</b>                      | <b>291,152.28</b>    | <b>0</b> |
| 123105811 Terrenos                          | 291,152.28           | 0        |
| <b>* 1233 Edificios no habitacionales</b>   | <b>68,055.17</b>     | <b>0</b> |
| 123305831 Edificios e instalaciones         | 68,055.17            | 0        |
| <b>* 1235 Constr./Proc. Dominio Publico</b> | <b>24,156,980.70</b> | <b>0</b> |
| 123536131 Constr Obras                      | 97,230.00            | 0        |
| 123546141 División terrenos                 | 24,059,750.70        | 0        |
| <b>* 1236 Constr./Proc. Bienes Propios</b>  | <b>5,439,285.34</b>  | <b>0</b> |
| 123626221 Edificación no habitacional       | 1,394,939.92         | 0        |
| 123636231 Constr de obras                   | 2,159,366.92         | 0        |
| 123646241 División de terrenos              | 1,444,259.39         | 0        |
| 123696291 Trabajos d e acabados             | 440,719.11           | 0        |
| <b>** MUEBLES</b>                           | <b>854,901.11</b>    | <b>0</b> |
| <b>* 1241 Mobiliario y Eq. de Admon.</b>    | <b>198,752.99</b>    | <b>0</b> |
| 124115111 Muebles de oficina                | 70,515.36            | 0        |
| 124135 151 Computadoras                     | 128,237.63           | 0        |
| <b>* 1242 Mobiliario y Eq. Educ. y Rec.</b> | <b>-4,367.23</b>     | <b>0</b> |
| 124235231 Camaras fotograficas              | -4,367.23            | 0        |
| <b>* 1244 Equipo de Transporte</b>          | <b>573,616.24</b>    | <b>0</b> |
| 124415411 Automóviles y camiones            | 622,926.58           | 0        |
| 124495491 Otro equipo de transporte         | -49,310.34           | 0        |
| <b>* 1246 Maquinaria, otros Eq. y Herr.</b> | <b>86,899.11</b>     | <b>0</b> |
| 124635631 maq y eqConstruc                  | 47,017.24            | 0        |
| 124655651 Eq Comunicación                   | 39,881.87            | 0        |
| <b>** INTANGIBLES</b>                       | <b>106,928.45</b>    | <b>0</b> |
| <b>* 1251 Softw are</b>                     | <b>106,928.45</b>    | <b>0</b> |
| 125105911 Software                          | 106,928.45           | 0        |
| <b>*** EFE-02 TOTAL</b>                     | <b>30,917,303.05</b> | <b>0</b> |

| EFE-03 Conc. EFE                        |                      |               |
|---|----------------------|---------------|
| EFE-03 Conc. EFE.                       | Anterior             | Actual        |
| <b>* EFE-03 Total</b>                   | <b>17,846,875.85</b> | <b>555.63</b> |
| 5510 Estimaciones, Depreciaciones, Det. | 7,022,730.24         | 54.26         |
| 5590 Otros Gastos                       | 0.67                 | 501.37        |
| 5600 Inversion publica                  | 10,824,144.94        |               |

**Comité Municipal de Agua Potable y Alcantarillado de Salamanca**

Notas de Desglose y detalle a los estados financieros al 30 de Junio del 2016



| <b>Nota Conciliacion_Ig</b>  |               |                        |
|--|---------------|------------------------|
| <b>CONCILIACIÓN ENTRE LOS INGRESOS PRESUPUESTARIOS Y CONTABLES</b>             |               | <b>Conciliacion_Ig</b> |
| <b>NOMBRE DE LA CUENTA</b>   | <b>CUENTA</b> | <b>IMPORTE</b>         |
| <b>1. Ingresos Presupuestarios</b>   |               | <b>132,167,474.11</b>  |
| <b>2. Más ingresos contables no presupuestarios</b>                            |               | <b>0.00</b>            |
| Incremento por variación de inventarios  | 4320          |                        |
| Disminución del exceso de estimaciones por pérdida o deterioro u obsolescencia | 4330          |                        |
| Disminución del exceso de provisiones  | 4340          |                        |
| Otros ingresos y beneficios varios   | 4399          |                        |
| Otros ingresos contables no presupuestarios                                    |               |                        |
| <b>3. Menos ingresos presupuestarios no contables</b>                          |               | <b>25,173,260.33</b>   |
| Productos de capital   | 52            |                        |
| Aprovechamientos capital   | 62            |                        |
| Ingresos derivados de financiamientos  | 00            | 25,173,260.33          |
| Otros ingresos presupuestarios no contables                                    |               |                        |
| <b>4. Ingresos Contables (4 = 1 + 2 - 3)</b>                                   | <b>900004</b> | <b>106,994,213.78</b>  |

| <b>Nota Conciliacion_Eg</b>  |                |                        |
|--|----------------|------------------------|
| <b>CONCILIACIÓN ENTRE LOS EGRESOS PRESUPUESTARIOS Y LOS GASTOS CONTABLES</b> |                | <b>Conciliacion_Eg</b> |
| <b>NOMBRE DE LA CUENTA</b>   | <b>CUENTA</b>  | <b>IMPORTE</b>         |
| <b>1. Total de egresos (presupuestarios)</b>                                 |                | <b>92,950,225.91</b>   |
| <b>2. Menos egresos presupuestarios no contables</b>                         |                | <b>35,220,071.49</b>   |
| Mobiliario y equipo de administración  | 5100           | 198,752.99             |
| Mobiliario y equipo educacional y recreativo                                 | 5200           | 4,281.90               |
| Equipo e instrumental médico y de laboratorio                                | 5300           |                        |
| Vehículos y equipo de transporte   | 5400           | 647,053.44             |
| Equipo de defensa y seguridad  | 5500           |                        |
| Maquinaria, otros equipos y herramientas                                     | 5600           | 93,560.67              |
| Activos biológicos   | 5700           |                        |
| Bienes inmuebles   | 5800-6100-6300 | 28,730,208.70          |
| Activos intangibles  | 5900           | 106,928.45             |
| Obra pública en bienes propios   | 6200           | 5,439,285.34           |
| Acciones y participaciones de capital  | 7200           |                        |
| Compra de títulos y valores  | 7300           |                        |
| Inversiones en fideicomisos, mandatos y otros análogos                       | 7500           |                        |

**Comité Municipal de Agua Potable y Alcantarillado de Salamanca**

Notas de Desgloce y detalle a los estados financieros al 30 de Junio del 2016



|   |               |                      |
|---|---------------|----------------------|
| Provisiones para contingencias y otras erogaciones especiales                     | 7900          |                      |
| Amortización de la deuda pública  | 9100          | -                    |
| Adeudos de ejercicios fiscales anteriores (ADEFAS)                                | 9900          |                      |
| Otros egresos presupuestales no contables   | 7400          |                      |
| <b>3. Más gastos contables no presupuestales</b>                                  |               | <b>555.63</b>        |
| Estimaciones, depreciaciones, deterioros, obsolescencia y amortizaciones          | 5510          | 54.26                |
| Provisiones   | 5520          |                      |
| Disminución de inventarios  | 5530          |                      |
| Aumento por insuficiencia de estimaciones por pérdida o deterioro u obsolescencia | 5540          |                      |
| Aumento por insuficiencia de provisiones  | 5550          |                      |
| Otros gastos  | 5590          | 501.37               |
| Otros gastos contables no presupuestales  | 5600          |                      |
| <b>4. Total de Gasto Contable (4 = 1 - 2 + 3)</b>                                 | <b>900004</b> | <b>57,730,710.05</b> |

# Comité Municipal de Agua Potable y Alcantarillado de Salamanca

Notas de Desglose y detalle a los estados financieros al 30 de Junio del 2016

2130 Y 2230 DEUDA PUBLICA

NOTA: ESF-15

| Estado Analítico de la Deuda y Otros Pasivos |                                |                    |                        |                  |                           |               |                          |                |                      |                    |               |                             |
|--|--------------------------------|--------------------|------------------------|------------------|---------------------------|---------------|--------------------------|----------------|----------------------|--------------------|---------------|-----------------------------|
| Índice                                       | Destino del Crédito            | Acreedor           | Núm. Contrato o Débito | Clase del Título | Financiamiento Contratado |               | Financiamiento Dispuesto | Saldo en Pesos | Tasa de Interés      | Capital Amortizado |               | Intereses Pagados Acumulado |
|  |                                |                    |                        |                  | En UDIS                   | En Pesos      | En Pesos                 |                |                      | En UDIS            | En Pesos      |                             |
| C01  | CONSTRUCCION PTAR Y COLECTORES | BANCO DEL BAJIO SA | ACTA #1113             | PAGARÉ           | 0.00                      | 43,000,000.00 | 37,375,812.32            | 21,695,344.67  | TIE (28 Días) +1.52% | 0.00               | 15,680,467.65 | 7,687,456.87                |

| Intereses Pagados en el Ejercicio | Capital Pagado | Núm. Total de Pagos | Núm. de pagos del periodo | Fecha de Contratación | Fecha de Vencimiento | Registro Estatal | Período de Gracia | Aval                         | Garantía | Fuente de Financiamiento | Núm. de Decreto del Congreso / Autorización | Fecha del Acuerdo de cada ente |
|-----------------------------------|----------------|---------------------|---------------------------|-----------------------|----------------------|------------------|-------------------|------------------------------|----------|--------------------------|---|--------------------------------|
| 644,558.20                        | 1,084,740.00   | 53/180              | 6                         | 16-dic-11             | 14-dic-26            | 209/11           | NO                | MUNICIPIO DE SALAMANCA, GTO. | NO       | RECURSOS PROPIOS         | 161   | 05/10/2011                     |

Observaciones

NINGUNA



COMITÉ MUNICIPAL DE AGUA POTABLE Y ALCANTARILLADO DE SALAMANCA, GTO.  
ESTADO ANALÍTICO DE INGRESOS  
DEL 1 DE ENERO AL 30 DE JUNIO DE 2016

| CFF | CE    | CRI    | CONCEPTO                                   | ESTIMADO              | AMPLIACIONES Y REDUCCIONES | MODIFICADO            | DEVENGADO             | RECAUDADO             | DIFERENCIA            | EXCEDENTES    |
|-----|-------|--------|--|-----------------------|----------------------------|-----------------------|-----------------------|-----------------------|-----------------------|---------------|
|     |       |        | <b>PRESUPUESTO DE INGRESOS</b>             | <b>199,922,154.84</b> | <b>72,713,770.57</b>       | <b>272,635,925.41</b> | <b>132,167,474.11</b> | <b>118,198,555.66</b> | <b>-81,723,599.18</b> | <b>0.00</b>   |
| 4   |       |        | <b>** 4 Ingresos Propios</b>               | 191,972,154.84        | 51,991,972.13              | 243,964,126.97        | 111,654,761.60        | 103,553,767.18        | -88,418,387.66        |               |
|     | 1.1.4 |        | * 1.1.4 Derechos, productos y aprovechamie | 1,850,000.00          |                            | 1,850,000.00          | 1,651,575.75          | 1,651,575.75          | -198,424.25           |               |
|     |       | 518101 | 518101 INTERESES BANCARIOS                 | 1,850,000.00          |                            | 1,850,000.00          | 1,651,575.75          | 1,651,575.75          | -198,424.25           |               |
|     | 1.1.5 |        | * 1.1.5 Rentas de la propiedad             |                       | 83,237.94                  | 83,237.94             | 83,237.94             | 83,237.94             |                       | 83,237.94     |
|     |       | 698102 | 698102 ACTUALIZACION DE IVA                |                       | 83,237.94                  | 83,237.94             | 83,237.94             | 83,237.94             |                       | 83,237.94     |
|     | 1.1.6 |        | * 1.1.6 Ventas de bienes y servicios       | 190,122,154.84        |                            | 190,122,154.84        | 95,381,137.64         | 87,280,143.22         | -102,842,011.62       |               |
|     |       | 718101 | 718101 PAGOS DE AGUA POT.                  | 133,505,915.47        |                            | 133,505,915.47        | 61,117,513.96         | 61,117,513.96         | -72,388,401.51        |               |
|     |       | 718103 | 718103 TOMAS COMUNITARIAS                  | 131,904.02            |                            | 131,904.02            | 39,032.00             | 39,032.00             | -92,872.02            |               |
|     |       | 718104 | 718104 CONSUMO ESTIMADO                    |                       |                            |                       | 135,688.60            | 135,688.60            |                       | 135,688.60    |
|     |       | 718105 | 718105 VIAJES DE AGUA                      | 7,330.78              |                            | 7,330.78              | 6,370.93              | 6,370.93              | -959.85               |               |
|     |       | 718106 | 718106 ALCANTARILLADO                      | 24,612,187.41         |                            | 24,612,187.41         | 11,237,676.23         | 11,237,676.23         | -13,374,511.18        |               |
|     |       | 718107 | 718107 DERECHOS DE INC AGUA                | 3,087,929.94          |                            | 3,087,929.94          | 10,147,834.11         | 2,716,421.91          | -371,508.03           |               |
|     |       | 718108 | 718108 DER INC ALCANTARILL                 | 1,093,446.27          |                            | 1,093,446.27          | 256,702.60            | 256,702.60            | -836,743.67           |               |
|     |       | 718109 | 718109 RECONEXIONES                        | 3,066,379.03          |                            | 3,066,379.03          | 1,145,509.62          | 1,145,509.62          | -1,920,869.41         |               |
|     |       | 718110 | 718110 M EDIDORES                          | 973,337.05            |                            | 973,337.05            | 382,246.77            | 382,246.77            | -591,090.28           |               |
|     |       | 718111 | 718111 LIMPZA DESC Y/O FOSA                | 700,101.81            |                            | 700,101.81            | 273,061.09            | 273,061.09            | -427,040.72           |               |
|     |       | 718112 | 718112 MAT. INST CUADRO MED                | 851,661.89            |                            | 851,661.89            | 289,145.62            | 289,145.62            | -562,516.27           |               |
|     |       | 718113 | 718113 SUPERVISION TECNICA </TH>           | 491,020.16            |                            | 491,020.16            | 301,802.94            | 301,802.94            | -189,217.22           |               |
|     |       | 718114 | 718114 REVISION DE PROYECTO                | 74,507.34             |                            | 74,507.34             | 54,151.94             | 54,151.94             | -20,355.40            |               |
|     |       | 718116 | 718116 RECEPCION DE OBRA                   | 62,091.44             |                            | 62,091.44             | 259,332.96            | 259,332.96            | 197,241.52            | 197,241.52    |
|     |       | 718117 | 718117 REACTIVACIÓN DE CTA.                | 60,557.27             |                            | 60,557.27             | 23,952.00             | 23,952.00             | -36,605.27            |               |
|     |       | 718118 | 718118 SUSPENSION TEMPORAL                 | 64,420.21             |                            | 64,420.21             | 27,617.60             | 27,617.60             | -36,802.61            |               |
|     |       | 718119 | 718119 CONS. DE NO ADEUDO                  | 22,741.36             |                            | 22,741.36             | 3,609.60              | 3,609.60              | -19,131.76            |               |
|     |       | 718120 | 718120 CARTA FACTIBILIDAD                  | 298,817.60            |                            | 298,817.60            | 62,522.17             | 62,522.17             | -236,295.43           |               |
|     |       | 718127 | 718127 CONTRATOS DE AGUA POT               | 271,997.69            |                            | 271,997.69            | 110,084.00            | 110,084.00            | -161,913.69           |               |
|     |       | 718128 | 718128 CONTRATOS DE ALCANTARILLADO         | 293,688.40            |                            | 293,688.40            | 124,862.40            | 124,862.40            | -168,826.00           |               |
|     |       | 718129 | 718129 TRABAJOS VARIOS                     | 1,928,490.19          |                            | 1,928,490.19          | 704,376.59            | 704,376.59            | -1,224,113.60         |               |
|     |       | 718130 | 718130 VENTA DE MATERIALES                 | 15,000.00             |                            | 15,000.00             |                       |                       | -15,000.00            |               |
|     |       | 718132 | 718132 DIFERENCIA EN COBRANZA              |                       |                            |                       | 516.77                | 516.77                | 516.77                | 516.77        |
|     |       | 718134 | 718134 NO PRESENTA AVANCE                  | 81,520.45             |                            | 81,520.45             | 96,473.45             | 96,473.45             | 14,953.00             | 14,953.00     |
|     |       | 718135 | 718135 RECARGOS                            | 2,571,913.75          |                            | 2,571,913.75          | 1,087,252.66          | 413,681.94            | -2,158,231.81         |               |
|     |       | 718140 | 718140 TITULO DE EXPLOTACIÓN               | 815,358.72            |                            | 815,358.72            | 245,775.25            | 245,775.25            | -569,583.47           |               |
|     |       | 718143 | 718143 PAGO DE DAÑOS                       |                       |                            |                       | 800.00                | 800.00                | 800.00                | 800.00        |
|     |       | 718149 | 718149 PENALIZACION EN OBRA                |                       |                            |                       | 1,562.32              | 1,562.32              | 1,562.32              | 1,562.32      |
|     |       | 71815  | 718151 MAT AMP RED AGUA POT                |                       |                            |                       | 1,369.05              | 5,357.55              | 5,357.55              | 5,357.55      |
|     |       | 718152 | 718152 MATERIALES AMPLIACION RED DRENAJ    | 68,544.03             |                            | 68,544.03             | 57,966.70             | 57,966.70             | -10,577.33            |               |
|     |       | 718154 | 718154 VENTA DE AGUA CRUDA                 | 54,451.40             |                            | 54,451.40             |                       |                       | -54,451.40            |               |
|     |       | 718199 | 718199 INGRESOS POR SANEAMI                | 1,718,601.40          |                            | 1,718,601.40          | 950,347.73            | 950,347.73            | -768,253.67           |               |
|     | 3.2.2 |        | * 3.2.2 Disminuicion de pasivos            | 13,198,239.76         |                            | 13,198,239.76         | 6,235,979.98          | 6,235,979.98          | -6,962,259.78         |               |
|     |       | 030103 | 030103 Ap Rem Rec Prop 2013                |                       | 51,908,734.19              | 51,908,734.19         | 14,538,810.27         | 14,538,810.27         | 14,538,810.27         | 14,538,810.27 |
|     |       | 030104 | 030104 AP REM REC PRO P 14                 |                       | 18,747,259.01              | 18,747,259.01         |                       |                       |                       |               |
|     |       | 030105 | 030105 Aplicacion de Rem Re                |                       | 10,692,730.45              | 10,692,730.45         | 5,745,508.51          | 5,745,508.51          | 5,745,508.51          | 5,745,508.51  |
| 5   |       |        | <b>** 5 Recursos Federales</b>             |                       | 22,468,744.73              | 22,468,744.73         | 8,793,301.76          | 8,793,301.76          | 8,793,301.76          | 8,793,301.76  |
|     | 1.1.8 |        | * 1.1.8 Transferencias corrientes          | 7,950,000.00          | 1,712,843.00               | 9,662,843.00          | 5,039,393.65          | 1,413,886.65          | -6,536,113.35         |               |



COMITÉ MUNICIPAL DE AGUA POTABLE Y ALCANTARILLADO DE SALAMANCA, GTO.  
ESTADO ANALÍTICO DE INGRESOS  
DEL 1 DE ENERO AL 30 DE JUNIO DE 2016

| CFF | CE    | CRI    | CONCEPTO                          | ESTIMADO     | AMPLIACIONES Y REDUCCIONES | MODIFICADO    | DEVENGADO    | RECAUDADO    | DIFERENCIA    | EXCEDENTES   |
|-----|-------|--------|-----------------------------------|--------------|----------------------------|---------------|--------------|--------------|---------------|--------------|
|     |       | 828101 | 828101 APORTACIONES               | 7,950,000.00 |                            | 7,950,000.00  | 3,625,507.00 |              | -7,950,000.00 |              |
|     |       | 828102 | 828102 INGRESOS PROTAR CEAG       | 7,500,000.00 |                            | 7,500,000.00  | 3,625,507.00 |              | -7,500,000.00 |              |
|     | 3.2.2 |        | * 3.2.2 Disminucion de pasivos    | 450,000.00   |                            | 450,000.00    |              |              | -450,000.00   |              |
|     |       | 030305 | 030305 Aplicacion de Rem Re       |              | 1,712,843.00               | 1,712,843.00  | 1,413,886.65 | 1,413,886.65 | 1,413,886.65  | 1,413,886.65 |
| 6   |       |        | ** 6 Recursos Estatales           |              | 1,712,843.00               | 1,712,843.00  | 1,413,886.65 | 1,413,886.65 | 1,413,886.65  | 1,413,886.65 |
|     | 1.1.8 |        | * 1.1.8 Transferencias corrientes |              | 5,581,801.45               | 5,581,801.45  | 5,581,801.45 | 3,339,384.42 | 3,339,384.42  | 3,339,384.42 |
|     |       | 828103 | 838101 CONVENIOS                  |              | 5,581,801.45               | 5,581,801.45  | 5,581,801.45 | 3,339,384.42 | 3,339,384.42  | 3,339,384.42 |
| 7   |       |        | ** 7 Otros Recursos               |              | 5,581,801.45               | 5,581,801.45  | 5,581,801.45 | 3,339,384.42 | 3,339,384.42  | 3,339,384.42 |
|     | 1.1.8 |        | * 1.1.8 Transferencias corrientes |              | 13,427,153.99              | 13,427,153.99 | 9,891,517.41 | 9,891,517.41 | 9,891,517.41  | 9,891,517.41 |
|     |       | 828103 | 828103 APORTACION MUNICIPIO       |              | 670,954.00                 | 670,954.00    | 670,954.00   | 670,954.00   | 670,954.00    | 670,954.00   |
|     | 3.2.2 |        | * 3.2.2 Disminucion de pasivos    |              | 670,954.00                 | 670,954.00    | 670,954.00   | 670,954.00   | 670,954.00    | 670,954.00   |
|     |       | 030505 | 030505 Aplicacion de Rem Re       |              | 12,756,199.99              | 12,756,199.99 | 9,220,563.41 | 9,220,563.41 | 9,220,563.41  | 9,220,563.41 |
|     |       |        |                                   |              | 12,756,199.99              | 12,756,199.99 | 9,220,563.41 | 9,220,563.41 | 9,220,563.41  | 9,220,563.41 |



COMITÉ MUNICIPAL DE AGUA POTABLE Y ALCANTARILLADO DESALAMANCA, GTO.  
ESTADO ANALÍTICO DE INGRESOS POR RUBRO  
DEL 1 DE ENERO AL 30 DE JUNIO DE 2016

| CRI | CONCEPTO   | ESTIMADO              | AMPLIACIONES Y REDUCCIONES | MODIFICADO            | DEVENGADO             | RECAUDADO             | DIFERENCIA            | EXCEDENTES    |
|-----|--|-----------------------|----------------------------|-----------------------|-----------------------|-----------------------|-----------------------|---------------|
|     | <b>PRESUPUESTO DE INGRESOS</b>                         | <b>199,922,154.84</b> | <b>72,713,770.57</b>       | <b>272,635,925.41</b> | <b>132,167,474.11</b> | <b>118,198,555.66</b> | <b>-81,723,599.18</b> | <b>0.00</b>   |
| 10  | Impuestos  |                       |                            |                       |                       |                       |                       |               |
| 20  | Cuotas y Aportaciones de Seguridad Social              |                       |                            |                       |                       |                       |                       |               |
| 30  | Contribuciones de Mejoras                              |                       |                            |                       |                       |                       |                       |               |
| 40  | Derechos   |                       |                            |                       |                       |                       |                       |               |
| 50  | Productos  | 1,850,000.00          |                            | 1,850,000.00          | 1,651,575.75          | 1,651,575.75          | -198,424.25           |               |
| 51  | Corriente  | 1,850,000.00          |                            | 1,850,000.00          | 1,651,575.75          | 1,651,575.75          | -198,424.25           |               |
| 52  | Capital  |                       |                            |                       |                       |                       |                       |               |
| 60  | Aprovechamientos                                       |                       | 83,237.94                  | 83,237.94             | 83,237.94             | 83,237.94             | 83,237.94             | 83,237.94     |
| 61  | Corriente  |                       |                            |                       |                       |                       |                       |               |
| 62  | Capital  |                       |                            |                       |                       |                       |                       |               |
| 70  | Ingresos por Ventas de Bienes y Servicios              | 190,122,154.84        |                            | 190,122,154.84        | 95,381,137.64         | 87,280,143.22         | -102,842,011.62       |               |
| 80  | Participaciones y Aportaciones                         | 7,950,000.00          | 6,252,755.45               | 14,202,755.45         | 9,878,262.45          | 4,010,338.42          | -3,939,661.58         |               |
| 90  | Transferencias, Asignaciones, Subsidios y Otras Ayudas |                       |                            |                       |                       |                       |                       |               |
| 00  | Ingresos Derivados de Financiamientos                  |                       | 66,377,777.18              | 66,377,777.18         | 25,173,260.33         | 25,173,260.33         | 25,173,260.33         | 25,173,260.33 |



COMITÉ MUNICIPAL DE AGUA POTABLE Y ALCANTARILLADO DESALAMANCA, GTO.  
ESTADO ANALÍTICO DE INGRESOS POR FUENTE DE FINANCIAMIENTO  
DEL 1 DE ENERO AL 30 DE JUNIO DE 2016

| CRI | CONCEPTO   | ESTIMADO              | AMPLIACIONES Y REDUCCIONES | MODIFICADO            | DEVENGADO             | RECAUDADO             | DIFERENCIA             | EXCEDENTES           |
|-----|--|-----------------------|----------------------------|-----------------------|-----------------------|-----------------------|------------------------|----------------------|
|     | <b>PRESUPUESTO DE INGRESOS</b>                         | <b>199,922,154.84</b> | <b>72,713,770.57</b>       | <b>272,635,925.41</b> | <b>132,167,474.11</b> | <b>118,198,555.66</b> | <b>-81,723,599.18</b>  | <b>0.00</b>          |
|     | <b>Ingresos del Gobierno</b>                           | <b>9,800,000.00</b>   | <b>6,335,993.39</b>        | <b>16,135,993.39</b>  | <b>11,613,076.14</b>  | <b>5,745,152.11</b>   | <b>-4,054,847.89</b>   |                      |
| 10  | Impuestos  |                       |                            |                       |                       |                       |                        |                      |
| 30  | Contribuciones de Mejoras                              |                       |                            |                       |                       |                       |                        |                      |
| 40  | Derechos   |                       |                            |                       |                       |                       |                        |                      |
| 50  | Productos  | 1,850,000.00          |                            | 1,850,000.00          | 1,651,575.75          | 1,651,575.75          | -198,424.25            |                      |
| 51  | Corriente  | 1,850,000.00          |                            | 1,850,000.00          | 1,651,575.75          | 1,651,575.75          | -198,424.25            |                      |
| 52  | Capital  |                       |                            |                       |                       |                       |                        |                      |
| 60  | Aprovechamientos                                       |                       | 83,237.94                  | 83,237.94             | 83,237.94             | 83,237.94             | 83,237.94              | 83,237.94            |
| 61  | Corriente  |                       |                            |                       |                       |                       |                        |                      |
| 62  | Capital  |                       |                            |                       |                       |                       |                        |                      |
| 80  | Participaciones y Aportaciones                         | 7,950,000.00          | 6,252,755.45               | 14,202,755.45         | 9,878,262.45          | 4,010,338.42          | -3,939,661.58          |                      |
| 90  | Transferencias, Asignaciones, Subsidios y Otras Ayudas |                       |                            |                       |                       |                       |                        |                      |
|     | <b>Ingresos de Organismos y Empresas</b>               | <b>190,122,154.84</b> |                            | <b>190,122,154.84</b> | <b>95,381,137.64</b>  | <b>87,280,143.22</b>  | <b>-102,842,011.62</b> |                      |
| 20  | Cuotas y Aportaciones de Seguridad Social              |                       |                            |                       |                       |                       |                        |                      |
| 70  | Ingresos por Ventas de Bienes y Servicios              | 190,122,154.84        |                            | 95,381,137.64         | 87,280,143.22         | -102,842,011.62       |                        |                      |
| 90  | Transferencias, Asignaciones, Subsidios y Otras Ayudas |                       |                            |                       |                       |                       |                        |                      |
|     | <b>Ingresos derivados de financiamiento</b>            |                       | <b>66,377,777.18</b>       | <b>66,377,777.18</b>  | <b>25,173,260.33</b>  | <b>25,173,260.33</b>  | <b>25,173,260.33</b>   | <b>25,173,260.33</b> |
| 00  | Ingresos Derivados de Financiamientos                  |                       | 66,377,777.18              | 66,377,777.18         | 25,173,260.33         | 25,173,260.33         | 25,173,260.33          | 25,173,260.33        |



**COMITÉ MUNICIPAL DE AGUA POTABLE Y ALCANTARILLADO DE SALAMANCA, GTO.**  
**ESTADO ANALÍTICO DEL EJERCICIO DEL PRESUPUESTO DE EGRESOS**  
**DEL 1 DE ENERO AL 30 DE JUNIO DE 2016**

| CFG   | CP | CFE | CA-UR      | CTG | COG  | CONCEPTO                              | APROBADO              | AMPLIACIONES /<br>REDUCCIONES | MODIFICADO            | COMPROMETIDO          | DEVENGADO            | EJERCIDO             | PAGADO               | SUBEJERCICIO          |
|-------|----|-----|------------|-----|------|---------------------------------------|-----------------------|-------------------------------|-----------------------|-----------------------|----------------------|----------------------|----------------------|-----------------------|
|       |    |     |            |     |      | <b>PRESUPUESTO DE EGRESOS</b>         | <b>199,922,154.84</b> | <b>72,713,770.57</b>          | <b>272,635,925.41</b> | <b>126,173,636.70</b> | <b>54,750,539.75</b> | <b>54,750,539.75</b> | <b>51,832,153.89</b> | <b>217,885,385.66</b> |
| 2.1.3 |    |     |            |     |      | **** 2.1.3 ORDENACION DE AGUAS RESID  | 34,455,839.76         | 39,687,706.72                 | 74,143,546.48         | 61,028,444.08         | 32,484,530.52        | 32,484,530.52        | 32,386,061.38        | 41,659,015.96         |
| E     |    |     |            |     |      | **** E0075 GERENCIA PTAR              | 12,723,962.55         | -28,931.99                    | 12,695,030.56         | 6,791,977.51          | 3,763,910.23         | 3,763,910.23         | 3,755,166.23         | 8,931,120.33          |
|       | 4  |     |            |     |      | *** 41506 RECURSO PROPIO 15           | 0.00                  | 49,668.01                     | 49,668.01             | 7,002.90              | 7,002.90             | 7,002.90             | 7,002.90             | 42,665.11             |
|       |    |     | 31120-8175 |     |      | ** 31120-8175 GERENCIA PTAR           | 0.00                  | 49,668.01                     | 49,668.01             | 7,002.90              | 7,002.90             | 7,002.90             | 7,002.90             | 42,665.11             |
|       |    |     |            | 1   |      | * 1 Corriente                         | 0.00                  | 49,668.01                     | 49,668.01             | 7,002.90              | 7,002.90             | 7,002.90             | 7,002.90             | 42,665.11             |
|       |    |     |            |     | 2351 | 2351 Prod Químicos                    | 0.00                  | 12,223.21                     | 12,223.21             | 7,002.90              | 7,002.90             | 7,002.90             | 7,002.90             | 5,220.31              |
|       |    |     |            |     | 3321 | 3321 Serv de diseño                   | 0.00                  | 37,444.80                     | 37,444.80             | 0.00                  | 0.00                 | 0.00                 | 0.00                 | 37,444.80             |
|       | 4  |     |            |     |      | *** 41606 RECURSO PROPIO 2016         | 12,723,962.55         | -78,600.00                    | 12,645,362.55         | 6,784,974.61          | 3,756,907.33         | 3,756,907.33         | 3,748,163.33         | 8,888,455.22          |
|       |    |     | 31120-8175 |     |      | ** 31120-8175 GERENCIA PTAR           | 12,723,962.55         | -78,600.00                    | 12,645,362.55         | 6,784,974.61          | 3,756,907.33         | 3,756,907.33         | 3,748,163.33         | 8,888,455.22          |
|       |    |     |            | 1   |      | * 1 Corriente                         | 12,249,762.55         | 143,400.00                    | 12,393,162.55         | 6,777,694.36          | 3,749,627.08         | 3,749,627.08         | 3,740,883.08         | 8,643,535.47          |
|       |    |     |            |     | 1131 | 1131 Sueldos Base                     | 1,583,481.92          | 0.00                          | 1,583,481.92          | 1,583,481.92          | 493,841.55           | 493,841.55           | 493,841.55           | 1,089,640.37          |
|       |    |     |            |     | 1133 | 1133 Día Festivo                      | 18,604.44             | 0.00                          | 18,604.44             | 18,604.44             | 18,604.44            | 18,604.44            | 18,604.44            | 0.00                  |
|       |    |     |            |     | 1321 | 1321 Prima Vacacional                 | 48,110.37             | 0.00                          | 48,110.37             | 47,887.93             | 20,641.68            | 20,641.68            | 20,641.68            | 27,468.69             |
|       |    |     |            |     | 1322 | 1322 Prima Dominical                  | 21,989.62             | 0.00                          | 21,989.62             | 21,989.62             | 12,979.26            | 12,979.26            | 12,979.26            | 9,010.36              |
|       |    |     |            |     | 1323 | 1323 Gratificación de fin de año      | 188,174.49            | 0.00                          | 188,174.49            | 187,325.16            | 6,029.05             | 6,029.05             | 6,029.05             | 182,145.44            |
|       |    |     |            |     | 1331 | 1331 Remun Horas extra                | 85,241.00             | 0.00                          | 85,241.00             | 25,767.88             | 25,767.88            | 25,767.88            | 25,767.88            | 59,473.12             |
|       |    |     |            |     | 1332 | 1332 Alimentos para horas extras      | 5,000.00              | 0.00                          | 5,000.00              | 450.00                | 450.00               | 450.00               | 450.00               | 4,550.00              |
|       |    |     |            |     | 1413 | 1413 Aportaciones IMSS                | 387,953.06            | 0.00                          | 387,953.06            | 387,953.06            | 94,881.82            | 94,881.82            | 94,881.82            | 293,071.24            |
|       |    |     |            |     | 1421 | 1421 Aportaciones INFONAVIT           | 139,346.41            | 0.00                          | 139,346.41            | 139,346.41            | 31,575.76            | 31,575.76            | 31,575.76            | 107,770.65            |
|       |    |     |            |     | 1431 | 1431 Ahorro para el retiro            | 156,764.71            | 0.00                          | 156,764.71            | 156,764.71            | 38,302.52            | 38,302.52            | 38,302.52            | 118,462.19            |
|       |    |     |            |     | 1511 | 1511 Cuotas para el fondo de ahorro   | 87,091.51             | 0.00                          | 87,091.51             | 87,091.51             | 24,703.47            | 24,703.47            | 24,703.47            | 62,388.04             |
|       |    |     |            |     | 1522 | 1522 Liquid por indem                 | 80,000.00             | 0.00                          | 80,000.00             | 32,519.89             | 32,519.89            | 32,519.89            | 32,519.89            | 47,480.11             |
|       |    |     |            |     | 1546 | 1546 Canasta Básica                   | 253,500.00            | 0.00                          | 253,500.00            | 253,500.00            | 105,979.29           | 105,979.29           | 105,979.29           | 147,520.71            |
|       |    |     |            |     | 1551 | 1551 Capacitación SP                  | 20,000.00             | 0.00                          | 20,000.00             | 1,000.00              | 1,000.00             | 1,000.00             | 1,000.00             | 19,000.00             |
|       |    |     |            |     | 2111 | 2111 Materiales y útiles de oficina   | 6,000.00              | 0.00                          | 6,000.00              | 3,478.49              | 3,478.49             | 3,478.49             | 3,478.49             | 2,521.51              |
|       |    |     |            |     | 2112 | 2112 Equipos menores de oficina       | 2,000.00              | 0.00                          | 2,000.00              | 0.00                  | 0.00                 | 0.00                 | 0.00                 | 2,000.00              |
|       |    |     |            |     | 2141 | 2141 Mat y útiles Tec In              | 2,000.00              | 0.00                          | 2,000.00              | 1,598.00              | 1,598.00             | 1,598.00             | 1,598.00             | 402.00                |
|       |    |     |            |     | 2142 | 2142 Equipos Men Tec Inf              | 1,500.00              | 0.00                          | 1,500.00              | 0.00                  | 0.00                 | 0.00                 | 0.00                 | 1,500.00              |
|       |    |     |            |     | 2161 | 2161 Material de limpieza             | 15,000.00             | 0.00                          | 15,000.00             | 4,135.96              | 4,135.96             | 4,135.96             | 4,135.96             | 10,864.04             |
|       |    |     |            |     | 2212 | 2212 Prod Alimen instal               | 3,500.00              | 0.00                          | 3,500.00              | 0.00                  | 0.00                 | 0.00                 | 0.00                 | 3,500.00              |
|       |    |     |            |     | 2351 | 2351 Prod Químicos                    | 1,236,000.00          | 0.00                          | 1,236,000.00          | 1,026,242.56          | 395,035.01           | 395,035.01           | 395,035.01           | 840,964.99            |
|       |    |     |            |     | 2361 | 2361 Prod metálicos                   | 18,000.00             | 0.00                          | 18,000.00             | 0.00                  | 0.00                 | 0.00                 | 0.00                 | 18,000.00             |
|       |    |     |            |     | 2411 | 2411 Mat Constr Mineral               | 5,000.00              | 0.00                          | 5,000.00              | 0.00                  | 0.00                 | 0.00                 | 0.00                 | 5,000.00              |
|       |    |     |            |     | 2441 | 2441 Mat Constr Madera                | 3,000.00              | 0.00                          | 3,000.00              | 0.00                  | 0.00                 | 0.00                 | 0.00                 | 3,000.00              |
|       |    |     |            |     | 2461 | 2461 Material eléctrico y electrónico | 0.00                  | 162,000.00                    | 162,000.00            | 0.00                  | 0.00                 | 0.00                 | 0.00                 | 162,000.00            |
|       |    |     |            |     | 2471 | 2471 Estructuras y manufacturas       | 30,000.00             | 0.00                          | 30,000.00             | 0.00                  | 0.00                 | 0.00                 | 0.00                 | 30,000.00             |
|       |    |     |            |     | 2491 | 2491 Materiales diversos              | 15,000.00             | 0.00                          | 15,000.00             | 12,255.44             | 12,255.44            | 12,255.44            | 12,255.44            | 2,744.56              |
|       |    |     |            |     | 2551 | 2551 Mat Acc y sum Lab                | 163,400.00            | 0.00                          | 163,400.00            | 158,445.83            | 48,785.21            | 48,785.21            | 48,785.21            | 114,614.79            |
|       |    |     |            |     | 2613 | 2613 Combust p maquinaria             | 206,000.00            | 0.00                          | 206,000.00            | 14,065.91             | 14,065.91            | 14,065.91            | 14,065.91            | 191,934.09            |
|       |    |     |            |     | 2711 | 2711 Vestuario y uniformes            | 21,970.00             | 0.00                          | 21,970.00             | 0.00                  | 0.00                 | 0.00                 | 0.00                 | 21,970.00             |



COMITÉ MUNICIPAL DE AGUA POTABLE Y ALCANTARILLADO DE SALAMANCA, GTO.  
ESTADO ANALÍTICO DEL EJERCICIO DEL PRESUPUESTO DE EGRESOS  
DEL 1 DE ENERO AL 30 DE JUNIO DE 2016

| CFG | CP | CFE        | CA-UR | CTG | COG  | CONCEPTO                                 | APROBADO      | AMPLIACIONES /<br>REDUCCIONES | MODIFICADO    | COMPROMETIDO  | DEVENGADO     | EJERCIDO      | PAGADO        | SUBEJERCICIO  |
|-----|----|------------|-------|-----|------|--|---------------|-------------------------------|---------------|---------------|---------------|---------------|---------------|---------------|
|     |    |            |       |     | 2721 | 2721 Prendas de seguridad                | 19,400.00     | 0.00                          | 19,400.00     | 13,934.07     | 13,934.07     | 13,934.07     | 13,934.07     | 5,465.93      |
|     |    |            |       |     | 2911 | 2911 Herramientas menores                | 10,899.11     | 0.00                          | 10,899.11     | 8,192.06      | 8,192.06      | 8,192.06      | 8,192.06      | 2,707.05      |
|     |    |            |       |     | 2921 | 2921 Ref Edificios                       | 8,000.00      | 0.00                          | 8,000.00      | 2,162.07      | 0.00          | 0.00          | 0.00          | 8,000.00      |
|     |    |            |       |     | 2941 | 2941 Ref Eq Cómputo                      | 3,000.00      | 0.00                          | 3,000.00      | 0.00          | 0.00          | 0.00          | 0.00          | 3,000.00      |
|     |    |            |       |     | 2951 | 2951 Re flnstrumental Med                | 16,000.00     | 0.00                          | 16,000.00     | 0.00          | 0.00          | 0.00          | 0.00          | 16,000.00     |
|     |    |            |       |     | 2961 | 2961 Ref Eq Transporte                   | 20,000.00     | 60,000.00                     | 80,000.00     | 74,392.28     | 74,392.28     | 74,392.28     | 74,392.28     | 5,607.72      |
|     |    |            |       |     | 2981 | 2981 Ref Otros Equipos                   | 425,000.00    | 0.00                          | 425,000.00    | 171,073.71    | 166,252.59    | 166,252.59    | 166,252.59    | 258,747.41    |
|     |    |            |       |     | 3111 | 3111 Servicio de energía eléctrica       | 4,860,363.00  | 0.00                          | 4,860,363.00  | 1,928,012.97  | 1,928,012.97  | 1,928,012.97  | 1,928,012.97  | 2,932,350.03  |
|     |    |            |       |     | 3121 | 3121 Servicio de gas                     | 2,500.00      | 0.00                          | 2,500.00      | 0.00          | 0.00          | 0.00          | 0.00          | 2,500.00      |
|     |    |            |       |     | 3141 | 3141 Servicio telefonía tradicional      | 10,000.00     | 0.00                          | 10,000.00     | 4,132.86      | 4,132.86      | 4,132.86      | 4,132.86      | 5,867.14      |
|     |    |            |       |     | 3152 | 3152 Radiocalización                     | 6,000.00      | 0.00                          | 6,000.00      | 0.00          | 0.00          | 0.00          | 0.00          | 6,000.00      |
|     |    |            |       |     | 3321 | 3321 Serv de diseño                      | 675,000.00    | 0.00                          | 675,000.00    | 374,530.00    | 130,720.00    | 130,720.00    | 130,720.00    | 544,280.00    |
|     |    |            |       |     | 3451 | 3451 Seguro de bienes patrimoniales      | 10,000.00     | 0.00                          | 10,000.00     | 10,000.00     | 10,000.00     | 10,000.00     | 10,000.00     | 0.00          |
|     |    |            |       |     | 3471 | 3471 Fletes y man iobras                 | 30,000.00     | 0.00                          | 30,000.00     | 0.00          | 0.00          | 0.00          | 0.00          | 30,000.00     |
|     |    |            |       |     | 3511 | 3511 Cons y mantto Inm                   | 15,000.00     | 0.00                          | 15,000.00     | 245.04        | 245.04        | 245.04        | 245.04        | 14,754.96     |
|     |    |            |       |     | 3531 | 3531 Instal Blnformat                    | 5,000.00      | 0.00                          | 5,000.00      | 0.00          | 0.00          | 0.00          | 0.00          | 5,000.00      |
|     |    |            |       |     | 3551 | 3551 Manto Vehíc                         | 8,000.00      | 0.00                          | 8,000.00      | 2,270.00      | 2,270.00      | 2,270.00      | 2,270.00      | 5,730.00      |
|     |    |            |       |     | 3571 | 3571 Instal Maqy otros                   | 600,000.00    | 0.00                          | 600,000.00    | 15,600.00     | 15,600.00     | 15,600.00     | 15,600.00     | 584,400.00    |
|     |    |            |       |     | 3751 | 3751 Viáticos nacionales                 | 1,000.00      | 0.00                          | 1,000.00      | 0.00          | 0.00          | 0.00          | 0.00          | 1,000.00      |
|     |    |            |       |     | 3791 | 3791 Otros Serv Traslado                 | 1,000.00      | 0.00                          | 1,000.00      | 0.00          | 0.00          | 0.00          | 0.00          | 1,000.00      |
|     |    |            |       |     | 3921 | 3921 Otros impuestos y derechos          | 600,000.00    | -78,600.00                    | 521,400.00    | 500.58        | 500.58        | 500.58        | 500.58        | 520,899.42    |
|     |    |            |       |     | 3981 | 3981 Impuesto sobre nóminas              | 119,972.91    | 0.00                          | 119,972.91    | 8,744.00      | 8,744.00      | 8,744.00      | 0.00          | 111,228.91    |
|     |    |            |       | 2   |      | * 2 Capital                              | 474,200.00    | -222,000.00                   | 252,200.00    | 7,280.25      | 7,280.25      | 7,280.25      | 7,280.25      | 244,919.75    |
|     |    |            |       |     | 5322 | 5322 Instrumentos de laboratorio         | 30,000.00     | 0.00                          | 30,000.00     | 0.00          | 0.00          | 0.00          | 0.00          | 30,000.00     |
|     |    |            |       |     | 5621 | 5621 Maquinaria y equipo industrial      | 404,200.00    | -237,000.00                   | 167,200.00    | 0.00          | 0.00          | 0.00          | 0.00          | 167,200.00    |
|     |    |            |       |     | 5641 | 5641 Sist AA calefacció                  | 40,000.00     | 0.00                          | 40,000.00     | 0.00          | 0.00          | 0.00          | 0.00          | 40,000.00     |
|     |    |            |       |     | 5651 | 5651 Eq Comunicación                     | 0.00          | 15,000.00                     | 15,000.00     | 7,280.25      | 7,280.25      | 7,280.25      | 7,280.25      | 7,719.75      |
| E   |    |            |       |     |      | **** E0080 GERENCIA DE ALCANTARILLADO    | 21,731,877.21 | 362,427.68                    | 22,094,304.89 | 16,127,948.10 | 10,266,708.67 | 10,266,708.67 | 10,176,983.53 | 11,827,596.22 |
|     | 4  |            |       |     |      | *** 41306 RECURSO PROPIO 2013 REMANENTE  | 0.00          | 200,000.00                    | 200,000.00    | 0.00          | 0.00          | 0.00          | 0.00          | 200,000.00    |
|     |    | 31120-8180 |       |     |      | ** 31120-8180 GERENCIA DE ALCANTARILLADO | 0.00          | 200,000.00                    | 200,000.00    | 0.00          | 0.00          | 0.00          | 0.00          | 200,000.00    |
|     |    |            |       | 1   |      | * 1 Corriente                            | 0.00          | 200,000.00                    | 200,000.00    | 0.00          | 0.00          | 0.00          | 0.00          | 200,000.00    |
|     |    |            |       |     | 3511 | 3511 Cons y mantto Inm                   | 0.00          | 200,000.00                    | 200,000.00    | 0.00          | 0.00          | 0.00          | 0.00          | 200,000.00    |
|     | 4  |            |       |     |      | *** 41506 RECURSO PROPIO 15              | 0.00          | 202,427.68                    | 202,427.68    | 162,547.13    | 162,547.13    | 162,547.13    | 162,547.13    | 39,880.55     |
|     |    | 31120-8180 |       |     |      | ** 31120-8180 GERENCIA DE ALCANTARILLADO | 0.00          | 202,427.68                    | 202,427.68    | 162,547.13    | 162,547.13    | 162,547.13    | 162,547.13    | 39,880.55     |
|     |    |            |       | 1   |      | * 1 Corriente                            | 0.00          | 202,427.68                    | 202,427.68    | 162,547.13    | 162,547.13    | 162,547.13    | 162,547.13    | 39,880.55     |
|     |    |            |       |     | 2421 | 2421 Mat Constr Concret                  | 0.00          | 119,834.69                    | 119,834.69    | 101,186.28    | 101,186.28    | 101,186.28    | 101,186.28    | 18,648.41     |
|     |    |            |       |     | 2471 | 2471 Estructuras y manufacturas          | 0.00          | 28,862.95                     | 28,862.95     | 24,881.85     | 24,881.85     | 24,881.85     | 24,881.85     | 3,981.10      |
|     |    |            |       |     | 2721 | 2721 Prend as de seguridad               | 0.00          | 22,700.04                     | 22,700.04     | 9,729.00      | 9,729.00      | 9,729.00      | 9,729.00      | 12,971.04     |
|     |    |            |       |     | 2961 | 2961 Ref Eq Transporte                   | 0.00          | 17,446.40                     | 17,446.40     | 15,040.00     | 15,040.00     | 15,040.00     | 15,040.00     | 2,406.40      |
|     |    |            |       |     | 3551 | 3551 Manto Vehíc                         | 0.00          | 10,672.00                     | 10,672.00     | 9,200.00      | 9,200.00      | 9,200.00      | 9,200.00      | 1,472.00      |
|     |    |            |       |     | 3571 | 3571 Instal Maqy otros                   | 0.00          | 2,911.60                      | 2,911.60      | 2,510.00      | 2,510.00      | 2,510.00      | 2,510.00      | 401.60        |



**COMITÉ MUNICIPAL DE AGUA POTABLE Y ALCANTARILLADO DE SALAMANCA, GTO.**  
**ESTADO ANALÍTICO DEL EJERCICIO DEL PRESUPUESTO DE EGRESOS**  
**DEL 1 DE ENERO AL 30 DE JUNIO DE 2016**

| CFG | CP         | CFE | CA-UR | CTG | COG  | CONCEPTO                                 | APROBADO      | AMPLIACIONES /<br>REDUCCIONES | MODIFICADO    | COMPROMETIDO  | DEVENGADO     | EJERCIDO      | PAGADO        | SUBEJERCICIO  |
|-----|------------|-----|-------|-----|------|--|---------------|-------------------------------|---------------|---------------|---------------|---------------|---------------|---------------|
| 4   |            |     |       |     |      | *** 41606 RECURSO PROPIO 2016            | 21,731,877.21 | -40,000.00                    | 21,691,877.21 | 15,965,400.97 | 10,104,161.54 | 10,104,161.54 | 10,014,436.40 | 11,587,715.67 |
|     | 31120-8180 |     |       |     |      | ** 31120-8180 GERENCIA DE ALCANTARILLADO | 21,731,877.21 | -40,000.00                    | 21,691,877.21 | 15,965,400.97 | 10,104,161.54 | 10,104,161.54 | 10,014,436.40 | 11,587,715.67 |
|     |            |     |       | 1   |      | * 1 Corriente                            | 20,818,077.21 | 40,000.00                     | 20,858,077.21 | 15,726,615.21 | 9,885,983.78  | 9,885,983.78  | 9,796,258.64  | 10,972,093.43 |
|     |            |     |       |     | 1131 | 1131 Sueldos Base                        | 4,995,600.65  | 0.00                          | 4,995,600.65  | 4,925,779.97  | 2,442,121.10  | 2,442,121.10  | 2,442,121.10  | 2,553,479.55  |
|     |            |     |       |     | 1133 | 1133 Día Festivo                         | 18,000.00     | 0.00                          | 18,000.00     | 18,000.00     | 5,672.94      | 5,672.94      | 5,672.94      | 12,327.06     |
|     |            |     |       |     | 1321 | 1321 Prima Vacacional                    | 217,508.59    | 0.00                          | 217,508.59    | 212,402.29    | 105,641.82    | 105,641.82    | 105,641.82    | 111,866.77    |
|     |            |     |       |     | 1322 | 1322 Prima Dominical                     | 60,989.44     | 0.00                          | 60,989.44     | 60,826.12     | 7,875.84      | 7,875.84      | 7,875.84      | 53,113.60     |
|     |            |     |       |     | 1323 | 1323 Gratificación de fin de año         | 593,656.67    | 0.00                          | 593,656.67    | 592,766.65    | 25,367.41     | 25,367.41     | 25,367.41     | 568,289.26    |
|     |            |     |       |     | 1331 | 1331 Remun Horas extra                   | 982,885.42    | 0.00                          | 982,885.42    | 587,038.24    | 587,038.24    | 587,038.24    | 587,038.24    | 395,847.18    |
|     |            |     |       |     | 1332 | 1332 Alimentos para horas extras         | 340,000.00    | 0.00                          | 340,000.00    | 220,960.00    | 220,960.00    | 220,960.00    | 220,960.00    | 119,040.00    |
|     |            |     |       |     | 1333 | 1333 Guardías días no Laborales          | 17,091.25     | 0.00                          | 17,091.25     | 17,091.25     | 6,128.74      | 6,128.74      | 6,128.74      | 10,962.51     |
|     |            |     |       |     | 1413 | 1413 Aportaciones IMSS                   | 1,223,922.16  | 0.00                          | 1,223,922.16  | 1,223,922.16  | 386,643.63    | 386,643.63    | 386,643.63    | 837,278.53    |
|     |            |     |       |     | 1421 | 1421 Aportaciones INFONAVIT              | 439,612.86    | 0.00                          | 439,612.86    | 439,612.86    | 146,714.75    | 146,714.75    | 146,714.75    | 292,898.11    |
|     |            |     |       |     | 1431 | 1431 Ahorro para el retiro               | 494,564.46    | 0.00                          | 494,564.46    | 494,564.46    | 184,224.37    | 184,224.37    | 184,224.37    | 310,340.09    |
|     |            |     |       |     | 1511 | 1511 Cuotas para el fondo de ahorro      | 274,758.04    | 0.00                          | 274,758.04    | 271,152.07    | 138,379.35    | 138,379.35    | 138,379.35    | 136,378.69    |
|     |            |     |       |     | 1522 | 1522 Liquid por indem                    | 150,000.00    | 0.00                          | 150,000.00    | 120,941.97    | 120,941.97    | 120,941.97    | 120,941.97    | 29,058.03     |
|     |            |     |       |     | 1542 | 1542 Ayudas al Sindicato                 | 113,400.00    | 0.00                          | 113,400.00    | 0.00          | 0.00          | 0.00          | 0.00          | 113,400.00    |
|     |            |     |       |     | 1543 | 1543 Viáticos CCT Sindicato              | 112,625.00    | 0.00                          | 112,625.00    | 51,765.00     | 51,765.00     | 51,765.00     | 51,765.00     | 60,860.00     |
|     |            |     |       |     | 1544 | 1544 Prestación Bicicletas               | 21,600.00     | 0.00                          | 21,600.00     | 18,000.00     | 18,000.00     | 18,000.00     | 18,000.00     | 3,600.00      |
|     |            |     |       |     | 1545 | 1545 Trabajo Insalubre                   | 1,110,321.94  | 0.00                          | 1,110,321.94  | 525,150.18    | 525,150.18    | 525,150.18    | 525,150.18    | 585,171.76    |
|     |            |     |       |     | 1546 | 1546 Canasta Básica                      | 1,170,000.00  | 0.00                          | 1,170,000.00  | 1,170,000.00  | 556,119.35    | 556,119.35    | 556,217.21    | 613,880.65    |
|     |            |     |       |     | 1551 | 1551 Capacitación SP                     | 50,000.00     | 0.00                          | 50,000.00     | 4,000.00      | 4,000.00      | 4,000.00      | 4,000.00      | 46,000.00     |
|     |            |     |       |     | 2111 | 2111 Materias y útiles de oficina        | 25,000.00     | 0.00                          | 25,000.00     | 10,331.55     | 10,112.23     | 10,112.23     | 10,112.23     | 14,887.77     |
|     |            |     |       |     | 2112 | 2112 Equipos menores de oficina          | 5,000.00      | 0.00                          | 5,000.00      | 0.00          | 0.00          | 0.00          | 0.00          | 5,000.00      |
|     |            |     |       |     | 2141 | 2141 Mat y útiles Tec In                 | 5,000.00      | 0.00                          | 5,000.00      | 5,000.00      | 5,000.00      | 5,000.00      | 5,000.00      | 0.00          |
|     |            |     |       |     | 2142 | 2142 Equipos Men Tec Inf                 | 3,500.00      | 0.00                          | 3,500.00      | 0.00          | 0.00          | 0.00          | 0.00          | 3,500.00      |
|     |            |     |       |     | 2161 | 2161 Material de limpieza                | 4,500.00      | 0.00                          | 4,500.00      | 148.20        | 148.20        | 148.20        | 148.20        | 4,351.80      |
|     |            |     |       |     | 2411 | 2411 Mat Constr Mineral                  | 1,150,635.25  | 0.00                          | 1,150,635.25  | 653,696.70    | 638,796.78    | 638,796.78    | 638,796.78    | 511,838.47    |
|     |            |     |       |     | 2421 | 2421 Mat Constr Concret                  | 1,117,000.00  | 0.00                          | 1,117,000.00  | 399,509.18    | 314,914.36    | 314,914.36    | 314,914.36    | 802,085.64    |
|     |            |     |       |     | 2431 | 2431 Mat Constr Cal Yes                  | 5,500.00      | 0.00                          | 5,500.00      | 439.65        | 439.65        | 439.65        | 439.65        | 5,060.35      |
|     |            |     |       |     | 2441 | 2441 Mat Constr Madera                   | 36,800.00     | 0.00                          | 36,800.00     | 922.41        | 922.41        | 922.41        | 922.41        | 35,877.59     |
|     |            |     |       |     | 2461 | 2461 Material eléctrico y electrónico    | 50,000.00     | 0.00                          | 50,000.00     | 0.00          | 0.00          | 0.00          | 0.00          | 50,000.00     |
|     |            |     |       |     | 2471 | 2471 Estructuras y manufacturas          | 50,000.00     | 0.00                          | 50,000.00     | 46,175.70     | 34,028.70     | 34,028.70     | 34,028.70     | 15,971.30     |
|     |            |     |       |     | 2491 | 2491 Materiales diversos                 | 1,767,839.71  | -100,000.00                   | 1,667,839.71  | 984,470.02    | 984,228.62    | 984,228.62    | 984,228.62    | 683,611.09    |
|     |            |     |       |     | 2613 | 2613 Combust p maquinaria                | 1,263,600.00  | 0.00                          | 1,263,600.00  | 722,394.29    | 513,644.29    | 513,644.29    | 513,644.29    | 749,955.71    |
|     |            |     |       |     | 2711 | 2711 Vestuario y uniformes               | 206,245.00    | 0.00                          | 206,245.00    | 187,459.76    | 187,459.76    | 187,459.76    | 187,459.76    | 18,785.24     |
|     |            |     |       |     | 2721 | 2721 Prendas de seguridad                | 86,400.00     | 50,000.00                     | 136,400.00    | 136,072.94    | 136,072.94    | 136,072.94    | 136,072.94    | 327.06        |
|     |            |     |       |     | 2722 | 2722 Prendas de protección personal      | 56,276.98     | 50,000.00                     | 106,276.98    | 69,047.90     | 40,443.00     | 40,443.00     | 40,443.00     | 65,833.98     |
|     |            |     |       |     | 2911 | 2911 Herramientas menores                | 84,675.30     | 0.00                          | 84,675.30     | 15,672.80     | 14,598.80     | 14,598.80     | 14,598.80     | 70,076.50     |
|     |            |     |       |     | 2941 | 2941 Ref Eq Cómputo                      | 20,000.00     | 0.00                          | 20,000.00     | 1,426.45      | 1,426.45      | 1,426.45      | 1,426.45      | 18,573.55     |
|     |            |     |       |     | 2961 | 2961 Ref Eq Transporte                   | 300,000.00    | 0.00                          | 300,000.00    | 121,197.29    | 103,583.51    | 103,583.51    | 103,583.51    | 196,416.49    |



COMITÉ MUNICIPAL DE AGUA POTABLE Y ALCANTARILLADO DE SALAMANCA, GTO.  
ESTADO ANALÍTICO DEL EJERCICIO DEL PRESUPUESTO DE EGRESOS  
DEL 1 DE ENERO AL 30 DE JUNIO DE 2016

| CFG | CP | CFE | CA-UR      | CTG | COG  | CONCEPTO                                   | APROBADO   | AMPLIACIONES /<br>REDUCCIONES | MODIFICADO    | COMPROMETIDO  | DEVENGADO    | EJERCIDO     | PAGADO       | SUBEJERCICIO  |
|-----|----|-----|------------|-----|------|--|------------|-------------------------------|---------------|---------------|--------------|--------------|--------------|---------------|
|     |    |     |            |     | 2981 | 2981 Ref Otros Equipos                     | 300,000.00 | 0.00                          | 300,000.00    | 229,612.52    | 190,754.76   | 190,754.76   | 190,754.76   | 109,245.24    |
|     |    |     |            |     | 3111 | 3111 Servicio de energía eléctrica         | 386,279.83 | 0.00                          | 386,279.83    | 137,567.08    | 137,567.08   | 137,567.08   | 137,567.08   | 248,712.75    |
|     |    |     |            |     | 3261 | 3261 Arren Maq y eq                        | 100,000.00 | -100,000.00                   | 0.00          | 0.00          | 0.00         | 0.00         | 0.00         | 0.00          |
|     |    |     |            |     | 3321 | 3321 Serv de diseño                        | 65,000.00  | 0.00                          | 65,000.00     | 12,045.74     | 12,045.74    | 12,045.74    | 12,045.74    | 52,954.26     |
|     |    |     |            |     | 3341 | 3341 Servicios de capacitación             | 30,000.00  | 0.00                          | 30,000.00     | 0.00          | 0.00         | 0.00         | 0.00         | 30,000.00     |
|     |    |     |            |     | 3451 | 3451 Seguro de bienes patrimoniales        | 397,338.31 | 0.00                          | 397,338.31    | 397,338.31    | 397,338.31   | 397,338.31   | 397,338.31   | 0.00          |
|     |    |     |            |     | 3511 | 3511 Cons y mantto lnm                     | 100,000.00 | 0.00                          | 100,000.00    | 0.00          | 0.00         | 0.00         | 0.00         | 100,000.00    |
|     |    |     |            |     | 3531 | 3531 Instal Blnformat                      | 5,000.00   | 0.00                          | 5,000.00      | 0.00          | 0.00         | 0.00         | 0.00         | 5,000.00      |
|     |    |     |            |     | 3551 | 3551 Mantto Vehíc                          | 180,500.00 | 0.00                          | 180,500.00    | 160,061.47    | 154,741.47   | 154,741.47   | 154,741.47   | 25,758.53     |
|     |    |     |            |     | 3571 | 3571 Instal Maqy otros                     | 250,000.00 | 180,000.00                    | 430,000.00    | 354,342.34    | 353,142.34   | 353,142.34   | 353,142.34   | 76,857.66     |
|     |    |     |            |     | 3581 | 3581 Serv Limp ieza                        | 53,500.00  | 0.00                          | 53,500.00     | 35,230.00     | 29,350.00    | 29,350.00    | 29,350.00    | 24,150.00     |
|     |    |     |            |     | 3611 | 3611 Difusión Activ Gub                    | 20,000.00  | 0.00                          | 20,000.00     | 0.00          | 0.00         | 0.00         | 0.00         | 20,000.00     |
|     |    |     |            |     | 3721 | 3721 Pasajes terr Nac                      | 10,000.00  | 0.00                          | 10,000.00     | 0.00          | 0.00         | 0.00         | 0.00         | 10,000.00     |
|     |    |     |            |     | 3751 | 3751 Viáticos nacionales                   | 15,000.00  | 0.00                          | 15,000.00     | 0.00          | 0.00         | 0.00         | 0.00         | 15,000.00     |
|     |    |     |            |     | 3791 | 3791 Otros Serv Traslado                   | 5,000.00   | 0.00                          | 5,000.00      | 0.00          | 0.00         | 0.00         | 0.00         | 5,000.00      |
|     |    |     |            |     | 3921 | 3921 Otros impuestos y derechos            | 7,625.00   | 0.00                          | 7,625.00      | 2,656.69      | 2,656.69     | 2,656.69     | 2,656.69     | 4,968.31      |
|     |    |     |            |     | 3961 | 3961 Otros Gto Responsa                    | 25,000.00  | 0.00                          | 25,000.00     | 0.00          | 0.00         | 0.00         | 0.00         | 25,000.00     |
|     |    |     |            | 2   | 3981 | 3981 Impuesto sobre nóminas                | 243,325.35 | -40,000.00                    | 203,325.35    | 89,823.00     | 89,823.00    | 89,823.00    | 0.00         | 113,502.35    |
|     |    |     |            |     |      | * 2 Capital                                | 913,800.00 | -80,000.00                    | 833,800.00    | 238,785.76    | 218,177.76   | 218,177.76   | 218,177.76   | 615,622.24    |
|     |    |     |            |     | 5111 | 5111 Muebles de oficina y estantería       | 25,000.00  | 0.00                          | 25,000.00     | 0.00          | 0.00         | 0.00         | 0.00         | 25,000.00     |
|     |    |     |            |     | 5151 | 5151 Computadoras y equipo per iférico     | 30,000.00  | 0.00                          | 30,000.00     | 20,608.00     | 0.00         | 0.00         | 0.00         | 30,000.00     |
|     |    |     |            |     | 5231 | 5231 Camaras fotograficas y de video       | 8,000.00   | 0.00                          | 8,000.00      | 0.00          | 0.00         | 0.00         | 0.00         | 8,000.00      |
|     |    |     |            |     | 5411 | 5411 Automóviles y camion es               | 250,000.00 | 0.00                          | 250,000.00    | 215,684.48    | 215,684.48   | 215,684.48   | 215,684.48   | 34,315.52     |
|     |    |     |            |     | 5421 | 5421 Carrocerías y remolques               | 30,000.00  | 0.00                          | 30,000.00     | 0.00          | 0.00         | 0.00         | 0.00         | 30,000.00     |
|     |    |     |            |     | 562  | 562 1 Maquinaria y equipo industrial       | 100,000.00 | 0.00                          | 100,000.00    | 0.00          | 0.00         | 0.00         | 0.00         | 100,000.00    |
|     |    |     |            |     | 5631 | 5631 maq y eqConstruc                      | 400,000.00 | -80,000.00                    | 320,000.00    | 0.00          | 0.00         | 0.00         | 0.00         | 320,000.00    |
|     |    |     |            |     | 5651 | 5651 Eq Comunicación                       | 10,000.00  | 0.00                          | 10,000.00     | 2,493.28      | 2,493.28     | 2,493.28     | 2,493.28     | 7,506.72      |
|     |    |     |            |     | 5671 | 5671 Herramientas                          | 60,800.00  | 0.00                          | 60,800.00     | 0.00          | 0.00         | 0.00         | 0.00         | 60,800.00     |
| K   |    |     |            |     |      | **** K0030 REUBICACION DE CARCAMO PASAJERC | 0.00       | 5,235,596.20                  | 5,235,596.20  | 5,235,596.20  | 2,180,353.14 | 2,180,353.14 | 2,180,353.14 | 3,055,243.06  |
|     | 4  |     |            |     |      | *** 41406 RECURSO PROPIO 2014              | 0.00       | 5,235,596.20                  | 5,235,596.20  | 5,235,596.20  | 2,180,353.14 | 2,180,353.14 | 2,180,353.14 | 3,055,243.06  |
|     |    |     | 31120-8140 |     |      | ** 31120-8140 GER DE ING. Y PROYEC         | 0.00       | 5,235,596.20                  | 5,235,596.20  | 5,235,596.20  | 2,180,353.14 | 2,180,353.14 | 2,180,353.14 | 3,055,243.06  |
|     |    |     |            | 2   |      | * 2 Capital                                | 0.00       | 5,235,596.20                  | 5,235,596.20  | 5,235,596.20  | 2,180,353.14 | 2,180,353.14 | 2,180,353.14 | 3,055,243.06  |
|     |    |     |            |     | 6141 | 6141 División terrenos                     | 0.00       | 5,235,596.20                  | 5,235,596.20  | 5,235,596.20  | 2,180,353.14 | 2,180,353.14 | 2,180,353.14 | 3,055,243.06  |
| K   |    |     |            |     |      | **** K0043 PROY REH ZONA CENTR             | 0.00       | 607,641.53                    | 607,641.53    | 607,641.53    | 523,828.91   | 523,828.91   | 523,828.91   | 83,812.62     |
|     | 4  |     |            |     |      | *** 41506 RECURSO PROPIO 15                | 0.00       | 607,641.53                    | 607,641.53    | 607,641.53    | 523,828.91   | 523,828.91   | 523,828.91   | 83,812.62     |
|     |    |     | 31120-8140 |     |      | ** 31120-8140 GER DE ING. Y PROYEC         | 0.00       | 607,641.53                    | 607,641.53    | 607,641.53    | 523,828.91   | 523,828.91   | 523,828.91   | 83,812.62     |
|     |    |     |            | 2   |      | * 2 Capital                                | 0.00       | 607,641.53                    | 607,641.53    | 607,641.53    | 523,828.91   | 523,828.91   | 523,828.91   | 83,812.62     |
|     |    |     |            |     | 6141 | 6141 División terrenos                     | 0.00       | 607,641.53                    | 607,641.53    | 607,641.53    | 523,828.91   | 523,828.91   | 523,828.91   | 83,812.62     |
| K   |    |     |            |     |      | **** K0044 DRENA PLUVIAL ALAMO             | 0.00       | 13,180,455.67                 | 13,180,455.67 | 13,168,962.34 | 2,770,614.55 | 2,770,614.55 | 2,770,614.55 | 10,409,841.12 |
|     | 4  |     |            |     |      | *** 41506 RECURSO PROPIO 15                | 0.00       | 7,598,654.22                  | 7,598,654.22  | 7,598,654.22  | 616,827.27   | 616,827.27   | 616,827.27   | 6,981,826.95  |
|     |    |     | 31120-8140 |     |      | ** 31120-8140 GER DE ING. Y PROYEC         | 0.00       | 7,598,654.22                  | 7,598,654.22  | 7,598,654.22  | 616,827.27   | 616,827.27   | 616,827.27   | 6,981,826.95  |



COMITÉ MUNICIPAL DE AGUA POTABLE Y ALCANTARILLADO DE SALAMANCA, GTO.  
ESTADO ANALÍTICO DEL EJERCICIO DEL PRESUPUESTO DE EGRESOS  
DEL 1 DE ENERO AL 30 DE JUNIO DE 2016

| CFG | CP | CFE | CA-UR      | CTG | COG  | CONCEPTO                             | APROBADO | AMPLIACIONES /<br>REDUCCIONES | MODIFICADO   | COMPROMETIDO | DEVENGADO    | EJERCIDO     | PAGADO       | SUBEJERCICIO |
|-----|----|-----|------------|-----|------|--------------------------------------|----------|-------------------------------|--------------|--------------|--------------|--------------|--------------|--------------|
|     |    |     |            | 2   |      | * 2 Capital                          | 0.00     | 7,598,654.22                  | 7,598,654.22 | 7,598,654.22 | 616,827.27   | 616,827.27   | 616,827.27   | 6,981,826.95 |
|     | 6  |     |            |     | 6141 | 6141 División terrenos               | 0.00     | 7,598,654.22                  | 7,598,654.22 | 7,598,654.22 | 616,827.27   | 616,827.27   | 616,827.27   | 6,981,826.95 |
|     |    |     |            |     |      | *** 61602 CONVENIO REC ESTAT AL 2016 | 0.00     | 5,581,801.45                  | 5,581,801.45 | 5,570,308.12 | 2,153,787.28 | 2,153,787.28 | 2,153,787.28 | 3,428,014.17 |
|     |    |     | 31120-8140 |     |      | ** 31120-8140 GER DE ING. Y PROYEC   | 0.00     | 5,581,801.45                  | 5,581,801.45 | 5,570,308.12 | 2,153,787.28 | 2,153,787.28 | 2,153,787.28 | 3,428,014.17 |
|     |    |     |            | 2   |      | * 2 Capital                          | 0.00     | 5,581,801.45                  | 5,581,801.45 | 5,570,308.12 | 2,153,787.28 | 2,153,787.28 | 2,153,787.28 | 3,428,014.17 |
|     | K  |     |            |     | 6141 | 6141 División terrenos               | 0.00     | 5,581,801.45                  | 5,581,801.45 | 5,570,308.12 | 2,153,787.28 | 2,153,787.28 | 2,153,787.28 | 3,428,014.17 |
|     |    |     |            |     |      | **** K0048 PROY REHAB DE LINEAS      | 0.00     | 839,439.09                    | 839,439.09   | 839,439.09   | 723,654.39   | 723,654.39   | 723,654.39   | 115,784.70   |
|     |    |     |            |     |      | *** 41506 RECURSO PROPIO 15          | 0.00     | 839,439.09                    | 839,439.09   | 839,439.09   | 723,654.39   | 723,654.39   | 723,654.39   | 115,784.70   |
|     |    |     | 31120-8140 |     |      | ** 31120-8140 GER DE ING. Y PROYEC   | 0.00     | 839,439.09                    | 839,439.09   | 839,439.09   | 723,654.39   | 723,654.39   | 723,654.39   | 115,784.70   |
|     |    |     |            | 2   |      | * 2 Capital                          | 0.00     | 839,439.09                    | 839,439.09   | 839,439.09   | 723,654.39   | 723,654.39   | 723,654.39   | 115,784.70   |
|     | K  |     |            |     | 6141 | 6141 División terrenos               | 0.00     | 839,439.09                    | 839,439.09   | 839,439.09   | 723,654.39   | 723,654.39   | 723,654.39   | 115,784.70   |
|     |    |     |            |     |      | **** K0050 COL SAN CLOUTHIER         | 0.00     | 1,232,672.00                  | 1,232,672.00 | 1,232,672.00 | 655,708.89   | 655,708.89   | 655,708.89   | 576,963.11   |
|     |    |     |            |     |      | *** 41406 RECURSO PROPIO 2014        | 0.00     | 1,232,672.00                  | 1,232,672.00 | 1,232,672.00 | 655,708.89   | 655,708.89   | 655,708.89   | 576,963.11   |
|     |    |     | 31120-8140 |     |      | ** 31120-8140 GER DE ING. Y PROYEC   | 0.00     | 1,232,672.00                  | 1,232,672.00 | 1,232,672.00 | 655,708.89   | 655,708.89   | 655,708.89   | 576,963.11   |
|     |    |     |            | 2   |      | * 2 Capital                          | 0.00     | 1,232,672.00                  | 1,232,672.00 | 1,232,672.00 | 655,708.89   | 655,708.89   | 655,708.89   | 576,963.11   |
|     | K  |     |            |     | 6141 | 6141 División terrenos               | 0.00     | 1,232,672.00                  | 1,232,672.00 | 1,232,672.00 | 655,708.89   | 655,708.89   | 655,708.89   | 576,963.11   |
|     |    |     |            |     |      | **** K0052 DRENAJE SANI LOURDES      | 0.00     | 3,042,958.85                  | 3,042,958.85 | 3,042,958.85 | 1,444,987.49 | 1,444,987.49 | 1,444,987.49 | 1,597,971.36 |
|     |    |     |            |     |      | *** 41506 RECURSO PROPIO 15          | 0.00     | 3,042,958.85                  | 3,042,958.85 | 3,042,958.85 | 1,444,987.49 | 1,444,987.49 | 1,444,987.49 | 1,597,971.36 |
|     |    |     | 31120-8140 |     |      | ** 31120-8140 GER DE ING. Y PROYEC   | 0.00     | 3,042,958.85                  | 3,042,958.85 | 3,042,958.85 | 1,444,987.49 | 1,444,987.49 | 1,444,987.49 | 1,597,971.36 |
|     |    |     |            | 2   |      | * 2 Capital                          | 0.00     | 3,042,958.85                  | 3,042,958.85 | 3,042,958.85 | 1,444,987.49 | 1,444,987.49 | 1,444,987.49 | 1,597,971.36 |
|     | K  |     |            |     | 6141 | 6141 División terrenos               | 0.00     | 3,042,958.85                  | 3,042,958.85 | 3,042,958.85 | 1,444,987.49 | 1,444,987.49 | 1,444,987.49 | 1,597,971.36 |
|     |    |     |            |     |      | **** K0054 SANITARI PALO BLANCO      | 0.00     | 6,821,531.95                  | 6,821,531.95 | 6,821,531.95 | 5,634,679.69 | 5,634,679.69 | 5,634,679.69 | 1,186,852.26 |
|     |    |     |            |     |      | *** 71501 APORTACIÓN MUNICIPAL       | 0.00     | 6,821,531.95                  | 6,821,531.95 | 6,821,531.95 | 5,634,679.69 | 5,634,679.69 | 5,634,679.69 | 1,186,852.26 |
|     |    |     | 31120-8140 |     |      | ** 31120-8140 GER DE ING. Y PROYEC   | 0.00     | 6,821,531.95                  | 6,821,531.95 | 6,821,531.95 | 5,634,679.69 | 5,634,679.69 | 5,634,679.69 | 1,186,852.26 |
|     |    |     |            | 2   |      | * 2 Capital                          | 0.00     | 6,821,531.95                  | 6,821,531.95 | 6,821,531.95 | 5,634,679.69 | 5,634,679.69 | 5,634,679.69 | 1,186,852.26 |
|     | K  |     |            |     | 6141 | 6141 División terrenos               | 0.00     | 6,821,531.95                  | 6,821,531.95 | 6,821,531.95 | 5,634,679.69 | 5,634,679.69 | 5,634,679.69 | 1,186,852.26 |
|     |    |     |            |     |      | **** K0057 PROY EQ CHOAPAS ESTA      | 0.00     | 300,000.00                    | 300,000.00   | 300,000.00   | 258,615.51   | 258,615.51   | 258,615.51   | 41,384.49    |
|     |    |     |            |     |      | *** 41506 RECURSO PROPIO 15          | 0.00     | 300,000.00                    | 300,000.00   | 300,000.00   | 258,615.51   | 258,615.51   | 258,615.51   | 41,384.49    |
|     |    |     | 31120-8140 |     |      | ** 31120-8140 GER DE ING. Y PROYEC   | 0.00     | 300,000.00                    | 300,000.00   | 300,000.00   | 258,615.51   | 258,615.51   | 258,615.51   | 41,384.49    |
|     |    |     |            | 2   |      | * 2 Capital                          | 0.00     | 300,000.00                    | 300,000.00   | 300,000.00   | 258,615.51   | 258,615.51   | 258,615.51   | 41,384.49    |
|     | K  |     |            |     | 6241 | 6241 División de terrenos            | 0.00     | 300,000.00                    | 300,000.00   | 300,000.00   | 258,615.51   | 258,615.51   | 258,615.51   | 41,384.49    |
|     |    |     |            |     |      | **** K0058 COLECTOR PALO BLANCO      | 0.00     | 402,366.00                    | 402,366.00   | 402,366.00   | 335,195.98   | 335,195.98   | 335,195.98   | 67,170.02    |
|     |    |     |            |     |      | *** 41406 RECURSO PROPIO 2014        | 0.00     | 201,183.00                    | 201,183.00   | 201,183.00   | 167,597.99   | 167,597.99   | 167,597.99   | 33,585.01    |
|     |    |     | 31120-8140 |     |      | ** 31120-8140 GER DE ING. Y PROYEC   | 0.00     | 201,183.00                    | 201,183.00   | 201,183.00   | 167,597.99   | 167,597.99   | 167,597.99   | 33,585.01    |
|     |    |     |            | 2   |      | * 2 Capital                          | 0.00     | 201,183.00                    | 201,183.00   | 201,183.00   | 167,597.99   | 167,597.99   | 167,597.99   | 33,585.01    |
|     | K  |     |            |     | 6141 | 6141 División terrenos               | 0.00     | 201,183.00                    | 201,183.00   | 201,183.00   | 167,597.99   | 167,597.99   | 167,597.99   | 33,585.01    |
|     |    |     |            |     |      | *** 51503 RECURSO FEDERAL 15         | 0.00     | 201,183.00                    | 201,183.00   | 201,183.00   | 167,597.99   | 167,597.99   | 167,597.99   | 33,585.01    |
|     |    |     | 31120-8140 |     |      | ** 31120-8140 GER DE ING. Y PROYEC   | 0.00     | 201,183.00                    | 201,183.00   | 201,183.00   | 167,597.99   | 167,597.99   | 167,597.99   | 33,585.01    |
|     |    |     |            | 2   |      | * 2 Capital                          | 0.00     | 201,183.00                    | 201,183.00   | 201,183.00   | 167,597.99   | 167,597.99   | 167,597.99   | 33,585.01    |
|     | K  |     |            |     | 6141 | 6141 División terrenos               | 0.00     | 201,183.00                    | 201,183.00   | 201,183.00   | 167,597.99   | 167,597.99   | 167,597.99   | 33,585.01    |
|     |    |     |            |     |      | **** K0059 CONS SANITARIO DUNAS      | 0.00     | 1,900,000.00                  | 1,900,000.00 | 1,900,000.00 | 1,433,695.75 | 1,433,695.75 | 1,433,695.75 | 466,304.25   |



COMITÉ MUNICIPAL DE AGUA POTABLE Y ALCANTARILLADO DE SALAMANCA, GTO.  
ESTADO ANALÍTICO DEL EJERCICIO DEL PRESUPUESTO DE EGRESOS  
DEL 1 DE ENERO AL 30 DE JUNIO DE 2016

| CFG   | CP | CFE | CA-UR      | CTG | COG  | CONCEPTO                                | APROBADO       | AMPLIACIONES /<br>REDUCCIONES | MODIFICADO     | COMPROMETIDO   | DEVENGADO     | EJERCIDO      | PAGADO        | SUBEJERCICI<br>O |
|-------|----|-----|------------|-----|------|---|----------------|-------------------------------|----------------|----------------|---------------|---------------|---------------|------------------|
|       | 4  |     |            |     |      | *** 41506 RECURSO PROPIO 15             | 0.00           | 1,900,000.00                  | 1,900,000.00   | 1,900,000.00   | 1,433,695.75  | 1,433,695.75  | 1,433,695.75  | 466,304.25       |
|       |    |     | 31120-8140 |     |      | ** 31120-8140 GER DE ING. Y PROYEC      | 0.00           | 1,900,000.00                  | 1,900,000.00   | 1,900,000.00   | 1,433,695.75  | 1,433,695.75  | 1,433,695.75  | 466,304.25       |
|       |    |     |            | 2   |      | * 2 Capital                             | 0.00           | 1,900,000.00                  | 1,900,000.00   | 1,900,000.00   | 1,433,695.75  | 1,433,695.75  | 1,433,695.75  | 466,304.25       |
|       |    |     |            |     | 6141 | 6141 División terrenos                  | 0.00           | 1,900,000.00                  | 1,900,000.00   | 1,900,000.00   | 1,433,695.75  | 1,433,695.75  | 1,433,695.75  | 466,304.25       |
|       | K  |     |            |     |      | **** K0060 SUBCOLECTO RIO BRAVO         | 0.00           | 3,023,320.00                  | 3,023,320.00   | 3,022,749.00   | 2,492,577.32  | 2,492,577.32  | 2,492,577.32  | 530,742.68       |
|       | 4  |     |            |     |      | *** 41406 RECURSO PROPIO 2014           | 0.00           | 1,511,660.00                  | 1,511,660.00   | 1,511,089.00   | 1,246,288.66  | 1,246,288.66  | 1,246,288.66  | 265,371.34       |
|       |    |     | 31120-8140 |     |      | ** 31120-8140 GER DE ING. Y PROYEC      | 0.00           | 1,511,660.00                  | 1,511,660.00   | 1,511,089.00   | 1,246,288.66  | 1,246,288.66  | 1,246,288.66  | 265,371.34       |
|       |    |     |            | 2   |      | * 2 Capital                             | 0.00           | 1,511,660.00                  | 1,511,660.00   | 1,511,089.00   | 1,246,288.66  | 1,246,288.66  | 1,246,288.66  | 265,371.34       |
|       |    |     |            |     | 6141 | 6141 División terrenos                  | 0.00           | 1,511,660.00                  | 1,511,660.00   | 1,511,089.00   | 1,246,288.66  | 1,246,288.66  | 1,246,288.66  | 265,371.34       |
|       | 5  |     |            |     |      | *** 51503 RECURSO FEDERAL 15            | 0.00           | 1,511,660.00                  | 1,511,660.00   | 1,511,660.00   | 1,246,288.66  | 1,246,288.66  | 1,246,288.66  | 265,371.34       |
|       |    |     | 31120-8140 |     |      | ** 31120-8140 GER DE ING. Y PROYEC      | 0.00           | 1,511,660.00                  | 1,511,660.00   | 1,511,660.00   | 1,246,288.66  | 1,246,288.66  | 1,246,288.66  | 265,371.34       |
|       |    |     |            | 2   |      | * 2 Capital                             | 0.00           | 1,511,660.00                  | 1,511,660.00   | 1,511,660.00   | 1,246,288.66  | 1,246,288.66  | 1,246,288.66  | 265,371.34       |
|       |    |     |            |     | 6141 | 6141 División terrenos                  | 0.00           | 1,511,660.00                  | 1,511,660.00   | 1,511,660.00   | 1,246,288.66  | 1,246,288.66  | 1,246,288.66  | 265,371.34       |
|       | K  |     |            |     |      | **** K0062 DREN SAN CRUZ BLANCA         | 0.00           | 518,229.74                    | 518,229.74     | 269,470.05     | 0.00          | 0.00          | 0.00          | 518,229.74       |
|       | 4  |     |            |     |      | *** 41306 RECURSO PROPIO 2013 REMANENTE | 0.00           | 150,000.00                    | 150,000.00     | 150,000.00     | 0.00          | 0.00          | 0.00          | 150,000.00       |
|       |    |     | 31120-8140 |     |      | ** 31120-8140 GER DE ING. Y PROYEC      | 0.00           | 150,000.00                    | 150,000.00     | 150,000.00     | 0.00          | 0.00          | 0.00          | 150,000.00       |
|       |    |     |            | 2   |      | * 2 Capital                             | 0.00           | 150,000.00                    | 150,000.00     | 150,000.00     | 0.00          | 0.00          | 0.00          | 150,000.00       |
|       |    |     |            |     | 6141 | 6141 División terrenos                  | 0.00           | 150,000.00                    | 150,000.00     | 150,000.00     | 0.00          | 0.00          | 0.00          | 150,000.00       |
|       | 4  |     |            |     |      | *** 41606 RECURSO PROPIO 2016           | 0.00           | 368,229.74                    | 368,229.74     | 119,470.05     | 0.00          | 0.00          | 0.00          | 368,229.74       |
|       |    |     | 31120-8140 |     |      | ** 31120-8140 GER DE ING. Y PROYEC      | 0.00           | 368,229.74                    | 368,229.74     | 119,470.05     | 0.00          | 0.00          | 0.00          | 368,229.74       |
|       |    |     |            | 2   |      | * 2 Capital                             | 0.00           | 368,229.74                    | 368,229.74     | 119,470.05     | 0.00          | 0.00          | 0.00          | 368,229.74       |
|       |    |     |            |     | 6141 | 6141 División terrenos                  | 0.00           | 368,229.74                    | 368,229.74     | 119,470.05     | 0.00          | 0.00          | 0.00          | 368,229.74       |
|       | K  |     |            |     |      | **** K0063 PR COMPUERTA PTAR            | 0.00           | 250,000.00                    | 250,000.00     | 0.00           | 0.00          | 0.00          | 0.00          | 250,000.00       |
|       | 4  |     |            |     |      | *** 41506 RECURSO PROPIO 15             | 0.00           | 250,000.00                    | 250,000.00     | 0.00           | 0.00          | 0.00          | 0.00          | 250,000.00       |
|       |    |     | 31120-8140 |     |      | ** 31120-8140 GER DE ING. Y PROYEC      | 0.00           | 250,000.00                    | 250,000.00     | 0.00           | 0.00          | 0.00          | 0.00          | 250,000.00       |
|       |    |     |            | 2   |      | * 2 Capital                             | 0.00           | 250,000.00                    | 250,000.00     | 0.00           | 0.00          | 0.00          | 0.00          | 250,000.00       |
|       |    |     |            |     | 6271 | 6271 Instalaciones                      | 0.00           | 250,000.00                    | 250,000.00     | 0.00           | 0.00          | 0.00          | 0.00          | 250,000.00       |
|       | K  |     |            |     |      | **** K0067 CONS DS LINDA VISTA          | 0.00           | 2,000,000.00                  | 2,000,000.00   | 1,265,131.46   | 0.00          | 0.00          | 0.00          | 2,000,000.00     |
|       | 4  |     |            |     |      | *** 41606 RECURSO PROPIO 2016           | 0.00           | 2,000,000.00                  | 2,000,000.00   | 1,265,131.46   | 0.00          | 0.00          | 0.00          | 2,000,000.00     |
|       |    |     | 31120-8140 |     |      | ** 31120-8140 GER DE ING. Y PROYEC      | 0.00           | 2,000,000.00                  | 2,000,000.00   | 1,265,131.46   | 0.00          | 0.00          | 0.00          | 2,000,000.00     |
|       |    |     |            | 2   |      | * 2 Capital                             | 0.00           | 2,000,000.00                  | 2,000,000.00   | 1,265,131.46   | 0.00          | 0.00          | 0.00          | 2,000,000.00     |
|       |    |     |            |     | 6141 | 6141 División terrenos                  | 0.00           | 2,000,000.00                  | 2,000,000.00   | 1,265,131.46   | 0.00          | 0.00          | 0.00          | 2,000,000.00     |
| 2.2.3 |    |     |            |     |      | ***** 2.2.3 ABASTECIMIENTO DE AGUA      | 165,466,315.08 | 33,026,063.85                 | 198,492,378.93 | 100,097,652.09 | 60,465,695.39 | 60,465,695.39 | 56,288,401.23 | 138,026,683.54   |
|       | E  |     |            |     |      | **** E0010 GERENCIA GENERAL             | 6,851,079.78   | 1,122,336.10                  | 7,973,415.88   | 6,137,192.00   | 2,715,256.91  | 2,715,256.91  | 2,611,844.35  | 5,258,158.97     |
|       | 4  |     |            |     |      | *** 41306 RECURSO PROPIO 2013 REMANENTE | 0.00           | 145,000.00                    | 145,000.00     | 0.00           | 0.00          | 0.00          | 0.00          | 145,000.00       |
|       |    |     | 31 120-811 |     |      | ** 31 120-8110 GERENCIA GENERAL         | 0.00           | 145,000.00                    | 145,000.00     | 0.00           | 0.00          | 0.00          | 0.00          | 145,000.00       |
|       |    |     |            | 1   |      | * 1 Corriente                           | 0.00           | 145,000.00                    | 145,000.00     | 0.00           | 0.00          | 0.00          | 0.00          | 145,000.00       |
|       |    |     |            |     | 3611 | 3611 Difusión Activ Gub                 | 0.00           | 145,000.00                    | 145,000.00     | 0.00           | 0.00          | 0.00          | 0.00          | 145,000.00       |
|       | 4  |     |            |     |      | *** 41506 RECURSO PROPIO 15             | 0.00           | 290,000.00                    | 290,000.00     | 220,000.00     | 70,000.00     | 70,000.00     | 70,000.00     | 220,000.00       |
|       |    |     | 31120-8110 |     |      | ** 31120-8110 GERENCIA GENERAL          | 0.00           | 290,000.00                    | 290,000.00     | 220,000.00     | 70,000.00     | 70,000.00     | 70,000.00     | 220,000.00       |
|       |    |     |            | 1   |      | * 1 Corriente                           | 0.00           | 290,000.00                    | 290,000.00     | 220,000.00     | 70,000.00     | 70,000.00     | 70,000.00     | 220,000.00       |



COMITÉ MUNICIPAL DE AGUA POTABLE Y ALCANTARILLADO DE SALAMANCA, GTO.  
ESTADO ANALÍTICO DEL EJERCICIO DEL PRESUPUESTO DE EGRESOS  
DEL 1 DE ENERO AL 30 DE JUNIO DE 2016

| CFG | CP         | CFE | CA-UR | CTG | COG  | CONCEPTO                            | APROBADO     | AMPLIACIONES /<br>REDUCCIONES | MODIFICADO   | COMPROMETIDO | DEVENGADO    | EJERCIDO     | PAGADO       | SUBEJERCICIO |
|-----|------------|-----|-------|-----|------|-------------------------------------|--------------|-------------------------------|--------------|--------------|--------------|--------------|--------------|--------------|
|     |            |     |       |     | 3611 | 3611 Difusión Activ Gub             | 0.00         | 290,000.00                    | 290,000.00   | 220,000.00   | 70,000.00    | 70,000.00    | 70,000.00    | 220,000.00   |
| 4   |            |     |       |     |      | *** 4160 6 RECURSO PROPIO 2016      | 6,851,079.78 | 100,000.00                    | 6,951,079.78 | 5,472,655.90 | 2,525,256.91 | 2,525,256.91 | 2,421,844.35 | 4,425,822.87 |
|     | 31120-8110 |     |       |     |      | ** 31120-8110 GERENCIA GENERAL      | 6,851,079.78 | 100,000.00                    | 6,951,079.78 | 5,472,655.90 | 2,525,256.91 | 2,525,256.91 | 2,421,844.35 | 4,425,822.87 |
|     |            |     |       | 1   |      | * 1 Corriente                       | 6,687,079.78 | 100,000.00                    | 6,787,079.78 | 5,388,706.02 | 2,517,993.16 | 2,517,993.16 | 2,414,580.60 | 4,269,086.62 |
|     |            |     |       |     | 1131 | 1131 Sueldos Base                   | 2,355,022.57 | 0.00                          | 2,355,022.57 | 2,355,022.57 | 1,073,489.65 | 1,073,489.65 | 1,073,489.65 | 1,281,532.92 |
|     |            |     |       |     | 1321 | 1321 Prima Vacacional               | 89,229.36    | 0.00                          | 89,229.36    | 88,971.35    | 41,935.69    | 41,935.69    | 41,935.69    | 47,293.67    |
|     |            |     |       |     | 1322 | 1322 Prima Dominical                | 1,936.15     | 0.00                          | 1,936.15     | 1,936.15     | 438.39       | 438.39       | 438.39       | 1,497.76     |
|     |            |     |       |     | 1323 | 1323 Gratificación de fin de año    | 279,861.21   | 0.00                          | 279,861.21   | 278,876.08   | 8,458.77     | 8,458.77     | 8,458.77     | 271,402.44   |
|     |            |     |       |     | 1333 | 1333 Guardías días no Laborales     | 7,681.96     | 0.00                          | 7,681.96     | 7,681.96     | 2,505.00     | 2,505.00     | 2,505.00     | 5,176.96     |
|     |            |     |       |     | 1413 | 1413 Aportaciones IMSS              | 576,980.53   | 0.00                          | 576,980.53   | 576,980.53   | 158,685.16   | 158,685.16   | 158,685.16   | 418,295.37   |
|     |            |     |       |     | 1421 | 1421 Aportaciones INFONAVIT         | 207,241.99   | 0.00                          | 207,241.99   | 207,241.99   | 64,539.48    | 64,539.48    | 64,539.48    | 142,702.51   |
|     |            |     |       |     | 1431 | 1431 Ahorro para el retiro          | 233,147.23   | 0.00                          | 233,147.23   | 233,147.23   | 76,452.30    | 76,452.30    | 76,452.30    | 156,694.93   |
|     |            |     |       |     | 1511 | 1511 Cuotas para el fondo de ahorro | 129,526.24   | 0.00                          | 129,526.24   | 129,526.24   | 55,111.53    | 55,111.53    | 55,111.53    | 74,414.71    |
|     |            |     |       |     | 1522 | 1522 Liquid por indem               | 150,000.00   | 0.00                          | 150,000.00   | 85,071.20    | 85,071.20    | 85,071.20    | 85,071.20    | 64,928.80    |
|     |            |     |       |     | 1546 | 1546 Canasta Básica                 | 234,000.00   | 0.00                          | 234,000.00   | 234,000.00   | 105,490.00   | 105,490.00   | 105,490.00   | 128,510.00   |
|     |            |     |       |     | 1551 | 1551 Capacitación SP                | 25,000.00    | 0.00                          | 25,000.00    | 3,400.00     | 3,400.00     | 3,400.00     | 3,400.00     | 21,600.00    |
|     |            |     |       |     | 2111 | 2111 Materiales y útiles de oficina | 33,000.00    | 0.00                          | 33,000.00    | 8,218.64     | 6,454.66     | 6,454.66     | 6,454.66     | 26,545.34    |
|     |            |     |       |     | 2112 | 2112 Equipos menores de oficina     | 4,000.00     | 0.00                          | 4,000.00     | 0.00         | 0.00         | 0.00         | 0.00         | 4,000.00     |
|     |            |     |       |     | 2131 | 2131 Mat Estadístico y G            | 5,000.00     | 0.00                          | 5,000.00     | 0.00         | 0.00         | 0.00         | 0.00         | 5,000.00     |
|     |            |     |       |     | 2141 | 2141 Mat y útiles Tec In            | 8,000.00     | 0.00                          | 8,000.00     | 4,343.85     | 4,343.85     | 4,343.85     | 4,343.85     | 3,656.15     |
|     |            |     |       |     | 2142 | 2142 Equipos Men Tec Inf            | 5,000.00     | 0.00                          | 5,000.00     | 2,227.50     | 2,227.50     | 2,227.50     | 2,227.50     | 2,772.50     |
|     |            |     |       |     | 2151 | 2151 Mat impreso e info             | 40,000.00    | 0.00                          | 40,000.00    | 0.00         | 0.00         | 0.00         | 0.00         | 40,000.00    |
|     |            |     |       |     | 2522 | 2522 Plaguicidas y pesticidas       | 5,000.00     | 0.00                          | 5,000.00     | 0.00         | 0.00         | 0.00         | 0.00         | 5,000.00     |
|     |            |     |       |     | 2531 | 2531 Medicinas y prod far           | 5,000.00     | 0.00                          | 5,000.00     | 0.00         | 0.00         | 0.00         | 0.00         | 5,000.00     |
|     |            |     |       |     | 2541 | 2541 Mat acc y sum Méd              | 10,000.00    | 0.00                          | 10,000.00    | 0.00         | 0.00         | 0.00         | 0.00         | 10,000.00    |
|     |            |     |       |     | 2613 | 2613 Combust p maquinaria           | 88,000.00    | 0.00                          | 88,000.00    | 38,760.54    | 38,760.54    | 38,760.54    | 38,760.54    | 49,239.46    |
|     |            |     |       |     | 2711 | 2711 Vestuario y uniformes          | 35,000.00    | 0.00                          | 35,000.00    | 6,815.00     | 6,815.00     | 6,815.00     | 6,815.00     | 28,185.00    |
|     |            |     |       |     | 2721 | 2721 Prendas de seguridad           | 30,000.00    | 0.00                          | 30,000.00    | 20,244.18    | 20,244.18    | 20,244.18    | 20,244.18    | 9,755.82     |
|     |            |     |       |     | 2722 | 2722 Prendas de protección personal | 59,160.00    | 0.00                          | 59,160.00    | 43,142.14    | 30,676.59    | 30,676.59    | 30,676.59    | 28,483.41    |
|     |            |     |       |     | 2911 | 2911 Herramientas menores           | 8,000.00     | 0.00                          | 8,000.00     | 0.00         | 0.00         | 0.00         | 0.00         | 8,000.00     |
|     |            |     |       |     | 2931 | 2931 Ref Mobiliario                 | 2,500.00     | 0.00                          | 2,500.00     | 700.00       | 700.00       | 700.00       | 700.00       | 1,800.00     |
|     |            |     |       |     | 2941 | 2941 Ref Eq Computo                 | 5,000.00     | 0.00                          | 5,000.00     | 1,378.40     | 1,378.40     | 1,378.40     | 1,378.40     | 3,621.60     |
|     |            |     |       |     | 2961 | 2961 Ref Eq Transporte              | 50,000.00    | 0.00                          | 50,000.00    | 24,794.70    | 21,031.75    | 21,031.75    | 21,031.75    | 28,968.25    |
|     |            |     |       |     | 3172 | 3172 Servicios de redes             | 55,000.00    | 0.00                          | 55,000.00    | 0.00         | 0.00         | 0.00         | 0.00         | 55,000.00    |
|     |            |     |       |     | 3291 | 3291 Otros Arrendamientos           | 8,000.00     | 0.00                          | 8,000.00     | 0.00         | 0.00         | 0.00         | 0.00         | 8,000.00     |
|     |            |     |       |     | 3331 | 3331 Serv Consultoria               | 75,000.00    | 22,000.00                     | 97,000.00    | 95,877.00    | 95,877.00    | 95,877.00    | 95,877.00    | 1,123.00     |
|     |            |     |       |     | 3341 | 3341 Servicios de capacitación      | 91,000.00    | 0.00                          | 91,000.00    | 5,000.00     | 5,000.00     | 5,000.00     | 5,000.00     | 86,000.00    |
|     |            |     |       |     | 3351 | 3351 Serv Inv Científica            | 60,000.00    | -22,000.00                    | 38,000.00    | 0.00         | 0.00         | 0.00         | 0.00         | 38,000.00    |
|     |            |     |       |     | 3361 | 3361 Impresiones docofic            | 20,000.00    | 0.00                          | 20,000.00    | 0.00         | 0.00         | 0.00         | 0.00         | 20,000.00    |
|     |            |     |       |     | 3451 | 3451 Seguro de bienes patrimoniales | 18,000.00    | 0.00                          | 18,000.00    | 18,000.00    | 18,000.00    | 18,000.00    | 18,000.00    | 0.00         |
|     |            |     |       |     | 3531 | 3531 Instal BInformat               | 2,500.00     | 0.00                          | 2,500.00     | 0.00         | 0.00         | 0.00         | 0.00         | 2,500.00     |



**COMITÉ MUNICIPAL DE AGUA POTABLE Y ALCANTARILLADO DE SALAMANCA, GTO.**  
**ESTADO ANALÍTICO DEL EJERCICIO DEL PRESUPUESTO DE EGRESOS**  
**DEL 1 DE ENERO AL 30 DE JUNIO DE 2016**

| CFG | CP | CFE | CA-UR      | CTG | COG | CONCEPTO                                   | APROBADO      | AMPLIACIONES /<br>REDUCCIONES | MODIFICADO    | COMPROMETIDO  | DEVENGADO     | EJERCIDO      | PAGADO        | SUBEJERCICIO  |
|-----|----|-----|------------|-----|-----|--|---------------|-------------------------------|---------------|---------------|---------------|---------------|---------------|---------------|
|     |    |     |            |     |     | 3551 3551 Mantto Vehíc                     | 15,000.00     | 0.00                          | 15,000.00     | 10,237.59     | 10,237.59     | 10,237.59     | 10,237.59     | 4,762.41      |
|     |    |     |            |     |     | 3591 3591 Serv Jardinería                  | 10,000.00     | 0.00                          | 10,000.00     | 0.00          | 0.00          | 0.00          | 0.00          | 10,000.00     |
|     |    |     |            |     |     | 3611 3611 Difusión Activ Gub               | 560,500.00    | 100,000.00                    | 660,500.00    | 597,312.28    | 376,661.52    | 376,661.52    | 374,693.38    | 283,838.48    |
|     |    |     |            |     |     | 3612 3612 Impresión Pub ofic               | 31,500.00     | 0.00                          | 31,500.00     | 25,980.00     | 5,680.00      | 5,680.00      | 5,680.00      | 25,820.00     |
|     |    |     |            |     |     | 3613 3613 Espectáculos culturales          | 513,500.00    | 0.00                          | 513,500.00    | 244,199.41    | 158,707.92    | 158,707.92    | 95,787.92     | 354,792.08    |
|     |    |     |            |     |     | 3614 3614 Inserc no formen pa              | 36,500.00     | 0.00                          | 36,500.00     | 7,724.42      | 7,724.42      | 7,724.42      | 0.00          | 28,775.58     |
|     |    |     |            |     |     | 3621 3621 P romoción Vta Biene             | 182,000.00    | 0.00                          | 182,000.00    | 0.00          | 0.00          | 0.00          | 0.00          | 182,000.00    |
|     |    |     |            |     |     | 3651 3651 Serv Industria fílm              | 26,000.00     | 0.00                          | 26,000.00     | 0.00          | 0.00          | 0.00          | 0.00          | 26,000.00     |
|     |    |     |            |     |     | 3712 3712 Pasajes aéreos Inter             | 60,000.00     | 0.00                          | 60,000.00     | 0.00          | 0.00          | 0.00          | 0.00          | 60,000.00     |
|     |    |     |            |     |     | 3721 3721 Pasajes terr Nac                 | 15,000.00     | 0.00                          | 15,000.00     | 222.00        | 222.00        | 222.00        | 222.00        | 14,778.00     |
|     |    |     |            |     |     | 3751 3751 Viáticos nacionales              | 15,000.00     | 0.00                          | 15,000.00     | 0.00          | 0.00          | 0.00          | 0.00          | 15,000.00     |
|     |    |     |            |     |     | 3761 3761 Viáticos Extranjero              | 60,000.00     | 0.00                          | 60,000.00     | 0.00          | 0.00          | 0.00          | 0.00          | 60,000.00     |
|     |    |     |            |     |     | 3791 3791 Otros Serv Traslado              | 20,000.00     | 0.00                          | 20,000.00     | 379.00        | 379.00        | 379.00        | 379.00        | 19,621.00     |
|     |    |     |            |     |     | 3821 3821 Gto Orden Social                 | 10,000.00     | 0.00                          | 10,000.00     | 0.00          | 0.00          | 0.00          | 0.00          | 10,000.00     |
|     |    |     |            |     |     | 3841 3841 Exposiciones                     | 25,000.00     | 0.00                          | 25,000.00     | 0.00          | 0.00          | 0.00          | 0.00          | 25,000.00     |
|     |    |     |            |     |     | 3921 3921 Otros impuestos y derechos       | 2,500.00      | 0.00                          | 2,500.00      | 494.07        | 494.07        | 494.07        | 494.07        | 2,005.93      |
|     |    |     |            |     |     | 3961 3961 Otros Gto Responsa               | 5,000.00      | 0.00                          | 5,000.00      | 0.00          | 0.00          | 0.00          | 0.00          | 5,000.00      |
|     |    |     |            |     |     | 3981 3981 Impuesto sobre nóminas           | 87,792.54     | 0.00                          | 87,792.54     | 30,800.00     | 30,800.00     | 30,800.00     | 0.00          | 56,992.54     |
|     |    |     |            | 2   |     | * 2 Capital                                | 164,000.00    | 0.00                          | 164,000.00    | 83,949.88     | 7,263.75      | 7,263.75      | 7,263.75      | 156,736.25    |
|     |    |     |            |     |     | 5111 5111 Muebles de oficina y estantería  | 15,000.00     | 0.00                          | 15,000.00     | 7,263.75      | 7,263.75      | 7,263.75      | 7,263.75      | 7,736.25      |
|     |    |     |            |     |     | 5151 5151 Computadoras y equipo periférico | 75,000.00     | 0.00                          | 75,000.00     | 72,145.33     | 0.00          | 0.00          | 0.00          | 75,000.00     |
|     |    |     |            |     |     | 5211 5211 Equipo de audio y de video       | 15,000.00     | 0.00                          | 15,000.00     | 0.00          | 0.00          | 0.00          | 0.00          | 15,000.00     |
|     |    |     |            |     |     | 5231 5231 Camaras fotograficas y de v ideo | 2,500.00      | 0.00                          | 2,500.00      | 0.00          | 0.00          | 0.00          | 0.00          | 2,500.00      |
|     |    |     |            |     |     | 5641 5641 Sist AA calefacció               | 6,500.00      | 0.00                          | 6,500.00      | 0.00          | 0.00          | 0.00          | 0.00          | 6,500.00      |
|     |    |     |            |     |     | 5911 5911 Software                         | 15,000.00     | 0.00                          | 15,000.00     | 4,540.80      | 0.00          | 0.00          | 0.00          | 15,000.00     |
|     |    |     |            |     |     | 5971 5971 Licencia informatica             | 35,000.00     | 0.00                          | 35,000.00     | 0.00          | 0.00          | 0.00          | 0.00          | 35,000.00     |
|     | 7  |     |            |     |     | *** 71501 APORT ACIÓN MUNICIPAL            | 0.00          | 34,800.00                     | 34,800.00     | 30,000.00     | 30,000.00     | 30,000.00     | 30,000.00     | 4,800.00      |
|     |    |     | 31120-8110 |     |     | ** 31120-8110 GERENCIA GENERAL             | 0.00          | 34,800.00                     | 34,800.00     | 30,000.00     | 30,000.00     | 30,000.00     | 30,000.00     | 4,800.00      |
|     |    |     |            | 1   |     | * 1 Corriente                              | 0.00          | 34,800.00                     | 34,800.00     | 30,000.00     | 30,000.00     | 30,000.00     | 30,000.00     | 4,800.00      |
|     |    |     |            |     |     | 3611 3611 Difusión Activ Gub               | 0.00          | 34,800.00                     | 34,800.00     | 30,000.00     | 30,000.00     | 30,000.00     | 30,000.00     | 4,800.00      |
|     | 7  |     |            |     |     | *** 71601 RECURSO MUNICIPAL                | 0.00          | 552,536.10                    | 552,536.10    | 414,536.10    | 90,000.00     | 90,000.00     | 90,000.00     | 462,536.10    |
|     |    |     | 31120-8110 |     |     | ** 31120-8110 GERENCIA GENERAL             | 0.00          | 552,536.10                    | 552,536.10    | 414,536.10    | 90,000.00     | 90,000.00     | 90,000.00     | 462,536.10    |
|     |    |     |            | 1   |     | * 1 Corriente                              | 0.00          | 204,536.10                    | 204,536.10    | 204,536.10    | 0.00          | 0.00          | 0.00          | 204,536.10    |
|     |    |     |            |     |     | 3611 3611 Difusión Activ Gub               | 0.00          | 204,536.10                    | 204,536.10    | 204,536.10    | 0.00          | 0.00          | 0.00          | 204,536.10    |
|     |    |     |            | 2   |     | * 2 Capital                                | 0.00          | 348,000.00                    | 348,000.00    | 210,000.00    | 90,000.00     | 90,000.00     | 90,000.00     | 258,000.00    |
|     |    |     |            |     |     | 5911 5911 Software                         | 0.00          | 348,000.00                    | 348,000.00    | 210,000.00    | 90,000.00     | 90,000.00     | 90,000.00     | 258,000.00    |
| E   |    |     |            |     |     | **** E0020 GERENCIA ADMI NISTRATIVA        | 26,138,377.50 | 770,689.70                    | 26,909,067.20 | 17,940,211.66 | 10,420,408.09 | 10,420,408.09 | 10,215,675.49 | 16,488,659.11 |
|     | 4  |     |            |     |     | *** 41406 RECURSO PROPIO 2014              | 0.00          | 83,237.94                     | 83,237.94     | 0.00          | 0.00          | 0.00          | 0.00          | 83,237.94     |
|     |    |     | 31120-8120 |     |     | ** 31120-8120 GERENCIA ADMINISTRATIVA      | 0.00          | 83,237.94                     | 83,237.94     | 0.00          | 0.00          | 0.00          | 0.00          | 83,237.94     |
|     |    |     |            | 1   |     | * 1 Corriente                              | 0.00          | 83,237.94                     | 83,237.94     | 0.00          | 0.00          | 0.00          | 0.00          | 83,237.94     |
|     |    |     |            |     |     | 7991 7991 Erogaciones complementarias      | 0.00          | 83,237.94                     | 83,237.94     | 0.00          | 0.00          | 0.00          | 0.00          | 83,237.94     |



COMITÉ MUNICIPAL DE AGUA POTABLE Y ALCANTARILLADO DE SALAMANCA, GTO.  
ESTADO ANALÍTICO DEL EJERCICIO DEL PRESUPUESTO DE EGRESOS  
DEL 1 DE ENERO AL 30 DE JUNIO DE 2016

| CFG | CP         | CFE | CA-UR | CTG | COG  | CONCEPTO                               | APROBADO      | AMPLIACIONES /<br>REDUCCIONES | MODIFICADO    | COMPROMETIDO  | DEVENGADO     | EJERCIDO      | PAGADO       | SUBEJERCICIO  |
|-----|------------|-----|-------|-----|------|--|---------------|-------------------------------|---------------|---------------|---------------|---------------|--------------|---------------|
| 4   |            |     |       |     |      | *** 41506 RECURSO PROPIO 15            | 0.00          | 292,451.76                    | 292,451.76    | 252,087.25    | 252,087.25    | 252,087.25    | 252,087.25   | 40,364.51     |
|     | 31120-8120 |     |       |     |      | ** 31120-8120 GERENCIA ADMINISTRATIVA  | 0.00          | 292,451.76                    | 292,451.76    | 252,087.25    | 252,087.25    | 252,087.25    | 252,087.25   | 40,364.51     |
|     |            | 1   |       |     |      | * 1 Corriente                          | 0.00          | 289,426.96                    | 289,426.96    | 249,479.66    | 249,479.66    | 249,479.66    | 249,479.66   | 39,947.30     |
|     |            |     |       |     | 2161 | 2161 Material de limpieza              | 0.00          | 8,909.45                      | 8,909.45      | 7,654.70      | 7,654.70      | 7,654.70      | 7,654.70     | 1,254.75      |
|     |            |     |       |     | 3313 | 3313 Servicios de auditoría            | 0.00          | 121,800.00                    | 121,800.00    | 105,000.00    | 105,000.00    | 105,000.00    | 105,000.00   | 16,800.00     |
|     |            |     |       |     | 3381 | 3381 Servicios de vigilancia           | 0.00          | 81,691.24                     | 81,691.24     | 70,423.00     | 70,423.00     | 70,423.00     | 70,423.00    | 11,268.24     |
|     |            |     |       |     | 3531 | 3531 Instal BInformat                  | 0.00          | 77,026.27                     | 77,026.27     | 66,401.96     | 66,401.96     | 66,401.96     | 66,401.96    | 10,624.31     |
|     |            |     |       | 2   |      | * 2 Capital                            | 0.00          | 3,024.80                      | 3,024.80      | 2,607.59      | 2,607.59      | 2,607.59      | 2,607.59     | 417.21        |
|     |            |     |       |     | 5111 | 5111 Muebles de oficina y estantería   | 0.00          | 3,024.80                      | 3,024.80      | 2,607.59      | 2,607.59      | 2,607.59      | 2,607.59     | 417.21        |
| 4   |            |     |       |     |      | *** 41606 RECURSO PROPIO 2016          | 26,138,377.50 | 395,000.00                    | 26,533,377.50 | 17,688,124.41 | 10,168,320.84 | 10,168,320.84 | 9,963,588.24 | 16,365,056.66 |
|     | 31120- 812 |     |       |     |      | ** 31120- 8120 GERENCIA ADMINISTRATIVA | 26,138,377.50 | 395,000.00                    | 26,533,377.50 | 17,688,124.41 | 10,168,320.84 | 10,168,320.84 | 9,963,588.24 | 16,365,056.66 |
|     |            | 1   |       |     |      | * 1 Corriente                          | 23,210,642.50 | 395,000.00                    | 23,605,642.50 | 16,131,663.27 | 8,925,506.20  | 8,925,506.20  | 8,720,773.60 | 14,680,136.30 |
|     |            |     |       |     | 1131 | 1131 Sueldos Base                      | 4,526,255.93  | 0.00                          | 4,526,255.93  | 4,522,388.57  | 2,037,215.83  | 2,037,215.83  | 2,037,215.83 | 2,489,040.10  |
|     |            |     |       |     | 1132 | 1132 Honorarios de Consejeros          | 3,364,200.83  | 0.00                          | 3,364,200.83  | 3,262,675.25  | 2,027,452.96  | 2,027,452.96  | 2,027,452.96 | 1,336,747.87  |
|     |            |     |       |     | 1133 | 1133 Día Festivo                       | 1,380.00      | 0.00                          | 1,380.00      | 1,380.00      | 807.68        | 807.68        | 807.68       | 572.32        |
|     |            |     |       |     | 1212 | 1212 Honorarios asimilados             | 360,000.00    | 660,000.00                    | 1,020,000.00  | 558,066.35    | 558,066.35    | 558,066.35    | 558,066.35   | 461,933.65    |
|     |            |     |       |     | 1312 | 1312 Antigüedad                        | 1,500,000.00  | 0.00                          | 1,500,000.00  | 0.00          | 0.00          | 0.00          | 0.00         | 1,500,000.00  |
|     |            |     |       |     | 1321 | 1321 Prima Vacacional                  | 167,674.61    | 0.00                          | 167,674.61    | 167,275.48    | 81,535.02     | 81,535.02     | 81,535.02    | 86,139.59     |
|     |            |     |       |     | 1322 | 1322 Prima Dominical                   | 3,517.78      | 0.00                          | 3,517.78      | 3,517.78      | 3,253.13      | 3,253.13      | 3,253.13     | 264.65        |
|     |            |     |       |     | 1323 | 1323 Gratificación de fin de año       | 503,696.83    | 0.00                          | 503,696.83    | 502,172.86    | 12,022.96     | 12,022.96     | 12,022.96    | 491,673.87    |
|     |            |     |       |     | 1331 | 1331 Remun Horas extra                 | 1,500.00      | 0.00                          | 1,500.00      | 650.32        | 650.32        | 650.32        | 650.32       | 849.68        |
|     |            |     |       |     | 1332 | 1332 Alimentos para horas extras       | 1,000.00      | 0.00                          | 1,000.00      | 540.00        | 540.00        | 540.00        | 540.00       | 460.00        |
|     |            |     |       |     | 1333 | 1333 Guardias días no Laborales        | 11,028.63     | 0.00                          | 11,028.63     | 11,028.63     | 0.00          | 0.00          | 0.00         | 11,028.63     |
|     |            |     |       |     | 1413 | 1413 Aportaciones IMSS                 | 1,108,932.70  | 0.00                          | 1,108,932.70  | 1,108,932.70  | 267,722.76    | 267,722.76    | 267,722.76   | 841,209.94    |
|     |            |     |       |     | 1421 | 1421 Aportaciones INFONAVIT            | 398,310.52    | 0.00                          | 398,310.52    | 398,310.52    | 122,500.46    | 122,500.46    | 122,500.46   | 275,810.06    |
|     |            |     |       |     | 1431 | 1431 Ahorro para el retiro             | 448,099.34    | 0.00                          | 448,099.34    | 448,099.34    | 152,804.74    | 152,804.74    | 152,804.74   | 295,294.60    |
|     |            |     |       |     | 1441 | 1441 Seguros                           | 450,000.00    | 0.00                          | 450,000.00    | 190,827.78    | 114,467.54    | 114,467.54    | 107,137.94   | 335,532.46    |
|     |            |     |       |     | 1511 | 1511 Cuotas para el fondo de ahorro    | 233,122.54    | 0.00                          | 233,122.54    | 232,963.00    | 107,644.83    | 107,644.83    | 107,644.83   | 125,477.71    |
|     |            |     |       |     | 1512 | 1512 Cuotas para fondo de trabajo      | 135,942.70    | 0.00                          | 135,942.70    | 130,358.79    | 64,917.97     | 64,917.97     | 64,917.97    | 71,024.73     |
|     |            |     |       |     | 1522 | 1522 Liquid por indem                  | 150,000.00    | 0.00                          | 150,000.00    | 124,458.93    | 124,458.93    | 124,458.93    | 124,458.93   | 25,541.07     |
|     |            |     |       |     | 1542 | 1542 Ayudas al Sindicato               | 150,000.00    | 0.00                          | 150,000.00    | 83,594.00     | 83,594.00     | 83,594.00     | 80,578.00    | 66,406.00     |
|     |            |     |       |     | 1543 | 1543 Viáticos CCT Sindicato            | 1,020.00      | 0.00                          | 1,020.00      | 0.00          | 0.00          | 0.00          | 0.00         | 1,020.00      |
|     |            |     |       |     | 1546 | 1546 Canasta Básica                    | 721,500.00    | 0.00                          | 721,500.00    | 721,500.00    | 336,775.36    | 336,775.36    | 336,775.36   | 384,724.64    |
|     |            |     |       |     | 1547 | 1547 Pago de Becas                     | 312,000.00    | 0.00                          | 312,000.00    | 122,200.00    | 122,200.00    | 122,200.00    | 122,200.00   | 189,800.00    |
|     |            |     |       |     | 1551 | 1551 Capacitación SP                   | 20,000.00     | 0.00                          | 20,000.00     | 10,265.00     | 10,265.00     | 10,265.00     | 10,265.00    | 9,735.00      |
|     |            |     |       |     | 1592 | 1592 Otras prestaciones                | 0.00          | 100,000.00                    | 100,000.00    | 24,184.00     | 24,184.00     | 24,184.00     | 21,400.00    | 75,816.00     |
|     |            |     |       |     | 2111 | 2111 Materiales y útiles de oficina    | 180,000.00    | 0.00                          | 180,000.00    | 77,746.64     | 73,938.24     | 73,938.24     | 73,938.24    | 106,061.76    |
|     |            |     |       |     | 2112 | 2112 Equipos menores de oficina < /TH> | 35,000.00     | 0.00                          | 35,000.00     | 15,753.43     | 12,599.63     | 12,599.63     | 12,599.63    | 22,400.37     |
|     |            |     |       |     | 2121 | 2121 Maty útiles impresi               | 15,000.00     | 0.00                          | 15,000.00     | 0.00          | 0.00          | 0.00          | 0.00         | 15,000.00     |
|     |            |     |       |     | 2141 | 2141 Mat y útiles Tec In               | 15,000.00     | 0.00                          | 15,000.00     | 13,222.38     | 12,362.04     | 12,362.04     | 12,362.04    | 2,637.96      |
|     |            |     |       |     | 2142 | 2142 Equipos Men Tec Inf               | 10,000.00     | 0.00                          | 10,000.00     | 4,176.20      | 1,936.20      | 1,936.20      | 1,936.20     | 8,063.80      |



COMITÉ MUNICIPAL DE AGUA POTABLE Y ALCANTARILLADO DE SALAMANCA, GTO.  
ESTADO ANALÍTICO DEL EJERCICIO DEL PRESUPUESTO DE EGRESOS  
DEL 1 DE ENERO AL 30 DE JUNIO DE 2016

| CFG | CP | CFE | CA-UR | CTG | COG  | CONCEPTO                              | APROBADO     | AMPLIACIONES /<br>REDUCCIONES | MODIFICADO   | COMPROMETIDO | DEVENGADO  | EJERCIDO   | PAGADO     | SUBEJERCICIO |
|-----|----|-----|-------|-----|------|---------------------------------------|--------------|-------------------------------|--------------|--------------|------------|------------|------------|--------------|
|     |    |     |       |     | 2151 | 2151 Mat impreso e info               | 15,000.00    | 0.00                          | 15,000.00    | 0.00         | 0.00       | 0.00       | 0.00       | 15,000.00    |
|     |    |     |       |     | 2161 | 2161 Material de limpieza             | 125,000.00   | 0.00                          | 125,000.00   | 71,591.95    | 61,800.00  | 61,800.00  | 61,800.00  | 63,200.00    |
|     |    |     |       |     | 2212 | 2212 Prod Alimen instal               | 140,000.00   | 0.00                          | 140,000.00   | 18,138.00    | 18,138.00  | 18,138.00  | 18,138.00  | 121,862.00   |
|     |    |     |       |     | 2461 | 2461 Material eléctrico y electrónico | 10,000.00    | 0.00                          | 10,000.00    | 0.00         | 0.00       | 0.00       | 0.00       | 10,000.00    |
|     |    |     |       |     | 2531 | 2531 Medicinas y prod far             | 15,000.00    | 0.00                          | 15,000.00    | 12,338.50    | 8,582.00   | 8,582.00   | 3,274.50   | 6,418.00     |
|     |    |     |       |     | 2541 | 2541 Mat acc y sum Méd                | 5,000.00     | 0.00                          | 5,000.00     | 1,196.00     | 1,196.00   | 1,196.00   | 0.00       | 3,804.00     |
|     |    |     |       |     | 2612 | 2612 Combust p Serv pub               | 115,000.00   | 0.00                          | 115,000.00   | 47,815.76    | 47,815.76  | 47,815.76  | 47,815.76  | 67,184.24    |
|     |    |     |       |     | 2613 | 2613 Combust p maquinaria             | 100,000.00   | 0.00                          | 100,000.00   | 29,545.01    | 29,545.01  | 29,545.01  | 29,545.01  | 70,454.99    |
|     |    |     |       |     | 2711 | 2711 Vestuario y uniformes            | 165,000.00   | 0.00                          | 165,000.00   | 28,408.68    | 28,408.68  | 28,408.68  | 28,408.68  | 136,591.32   |
|     |    |     |       |     | 2721 | 2721 Prendas de seguridad             | 10,000.00    | 0.00                          | 10,000.00    | 5,416.05     | 5,416.05   | 5,416.05   | 5,416.05   | 4,583.95     |
|     |    |     |       |     | 2722 | 2722 Prendas de protección personal   | 1,500.00     | 0.00                          | 1,500.00     | 1,088.00     | 1,088.00   | 1,088.00   | 1,088.00   | 412.00       |
|     |    |     |       |     | 2911 | 2911 Herramientas menores             | 5,000.00     | 0.00                          | 5,000.00     | 3,758.76     | 2,189.80   | 2,189.80   | 2,189.80   | 2,810.20     |
|     |    |     |       |     | 2921 | 2921 Ref Edificios                    | 150,000.00   | 0.00                          | 150,000.00   | 61,559.90    | 54,925.42  | 54,925.42  | 54,925.42  | 95,074.58    |
|     |    |     |       |     | 2931 | 2931 Ref Mobiliario                   | 10,000.00    | 0.00                          | 10,000.00    | 350.00       | 350.00     | 350.00     | 350.00     | 9,650.00     |
|     |    |     |       |     | 2941 | 2941 Ref Eq Cómputo                   | 160,000.00   | 0.00                          | 160,000.00   | 34,634.53    | 33,787.15  | 33,787.15  | 33,787.15  | 126,212.85   |
|     |    |     |       |     | 2961 | 2961 Ref Eq Transporte                | 40,000.00    | 0.00                          | 40,000.00    | 18,899.14    | 17,848.28  | 17,848.28  | 17,848.28  | 22,151.72    |
|     |    |     |       |     | 3111 | 3111 Servicio de energía eléctrica    | 450,000.00   | 0.00                          | 450,000.00   | 120,970.24   | 120,970.24 | 120,970.24 | 120,970.24 | 329,029.76   |
|     |    |     |       |     | 3141 | 3141 Servicio telefonía tradicional   | 165,000.00   | 0.00                          | 165,000.00   | 66,796.31    | 66,796.31  | 66,796.31  | 66,796.31  | 98,203.69    |
|     |    |     |       |     | 3151 | 3151 Servicio telefonía celular       | 35,000.00    | 290,000.00                    | 325,000.00   | 56,823.47    | 56,823.47  | 56,823.47  | 56,823.47  | 268,176.53   |
|     |    |     |       |     | 3152 | 3152 Radiolocalización                | 320,000.00   | -290,000.00                   | 30,000.00    | 27,770.56    | 27,770.56  | 27,770.56  | 27,770.56  | 2,229.44     |
|     |    |     |       |     | 3171 | 3171 Servicios de acceso de internet  | 10,000.00    | 0.00                          | 10,000.00    | 385.35       | 385.35     | 385.35     | 385.35     | 9,614.65     |
|     |    |     |       |     | 3181 | 3181 Servicio postal                  | 5,000.00     | 0.00                          | 5,000.00     | 0.00         | 0.00       | 0.00       | 0.00       | 5,000.00     |
|     |    |     |       |     | 3221 | 3221 Arrendam Edificios               | 194,400.00   | 0.00                          | 194,400.00   | 95,775.46    | 57,375.46  | 57,375.46  | 57,375.46  | 137,024.54   |
|     |    |     |       |     | 3231 | 3231 Arrend Mobiliario                | 172,608.00   | 0.00                          | 172,608.00   | 66,800.00    | 66,800.00  | 66,800.00  | 66,800.00  | 105,808.00   |
|     |    |     |       |     | 3291 | 3291 Otros Arrendamientos             | 5,000.00     | 0.00                          | 5,000.00     | 0.00         | 0.00       | 0.00       | 0.00       | 5,000.00     |
|     |    |     |       |     | 3311 | 3311 Servicios legales                | 50,000.00    | 0.00                          | 50,000.00    | 0.00         | 0.00       | 0.00       | 0.00       | 50,000.00    |
|     |    |     |       |     | 3313 | 3313 Servicios de auditoría           | 250,000.00   | 0.00                          | 250,000.00   | 0.00         | 0.00       | 0.00       | 0.00       | 250,000.00   |
|     |    |     |       |     | 3341 | 3341 Servicios de capacitación        | 180,000.00   | 0.00                          | 180,000.00   | 13,493.31    | 13,493.31  | 13,493.31  | 13,493.31  | 166,506.69   |
|     |    |     |       |     | 3351 | 3351 Serv Inv Científica              | 20,000.00    | 0.00                          | 20,000.00    | 11,317.50    | 11,317.50  | 11,317.50  | 0.00       | 8,682.50     |
|     |    |     |       |     | 3361 | 3361 Impresiones docofic              | 5,000.00     | 0.00                          | 5,000.00     | 0.00         | 0.00       | 0.00       | 0.00       | 5,000.00     |
|     |    |     |       |     | 3381 | 3381 Servicios de vigilancia          | 1,447,731.26 | 0.00                          | 1,447,731.26 | 1,179,279.82 | 506,877.10 | 506,877.10 | 506,877.10 | 940,854.16   |
|     |    |     |       |     | 3391 | 3391 Serv Profesionales               | 5,000.00     | 0.00                          | 5,000.00     | 646.55       | 646.55     | 646.55     | 646.55     | 4,353.45     |
|     |    |     |       |     | 3411 | 3411 Serv Financieros                 | 135,000.00   | 0.00                          | 135,000.00   | 89,197.99    | 89,197.99  | 89,197.99  | 89,197.99  | 45,802.01    |
|     |    |     |       |     | 3431 | 3431 Serv de recaudación              | 420,000.00   | 0.00                          | 420,000.00   | 129,722.77   | 129,722.77 | 129,722.77 | 129,722.77 | 290,277.23   |
|     |    |     |       |     | 3451 | 3451 Seguro de bienes patrimoniales   | 150,000.00   | 0.00                          | 150,000.00   | 50,571.30    | 50,570.81  | 50,570.81  | 50,570.81  | 99,429.19    |
|     |    |     |       |     | 3471 | 3471 Fletes y maniobras               | 2,000.00     | 0.00                          | 2,000.00     | 1,587.18     | 1,587.18   | 1,587.18   | 1,587.18   | 412.82       |
|     |    |     |       |     | 3511 | 3511 Cons y mantto lnm                | 250,000.00   | -90,000.00                    | 160,000.00   | 49,386.59    | 7,234.86   | 7,234.86   | 7,234.86   | 152,765.14   |
|     |    |     |       |     | 352  | 352 Instal Mobil Adm                  | 25,000.00    | 0.00                          | 25,000.00    | 3,250.00     | 3,250.00   | 3,250.00   | 3,250.00   | 21,750.00    |
|     |    |     |       |     | 3531 | 3531 Instal Blnformat                 | 200,000.00   | 0.00                          | 200,000.00   | 76,147.10    | 30,787.10  | 30,787.10  | 30,787.10  | 169,212.90   |
|     |    |     |       |     | 3551 | 3551 Mantto Vehic                     | 35,000.00    | 0.00                          | 35,000.00    | 22,903.30    | 21,083.30  | 21,083.30  | 21,083.30  | 13,916.70    |
|     |    |     |       |     | 3591 | 3591 Serv Jardinería                  | 15,000.00    | 0.00                          | 15,000.00    | 5,600.00     | 5,600.00   | 5,600.00   | 5,600.00   | 9,400.00     |



COMITÉ MUNICIPAL DE AGUA POTABLE Y ALCANTARILLADO DE SALAMANCA, GTO.  
ESTADO ANALÍTICO DEL EJERCICIO DEL PRESUPUESTO DE EGRESOS  
DEL 1 DE ENERO AL 30 DE JUNIO DE 2016

| CFG | CP | CFE | CA-UR      | CTG | COG | CONCEPTO                                   | APROBADO      | AMPLIACIONES /<br>REDUCCIONES | MODIFICADO    | COMPROMETIDO  | DEVENGADO     | EJERCIDO      | PAGADO        | SUBEJERCICIO  |
|-----|----|-----|------------|-----|-----|--|---------------|-------------------------------|---------------|---------------|---------------|---------------|---------------|---------------|
|     |    |     |            |     |     | 3611 3611 Difusión Activ Gub               | 10,000.00     | 0.00                          | 10,000.00     | 0.00          | 0.00          | 0.00          | 0.00          | 10,000.00     |
|     |    |     |            |     |     | 3712 3712 Pasajes aéreos Inter             | 100,000.00    | -50,000.00                    | 50,000.00     | 0.00          | 0.00          | 0.00          | 0.00          | 50,000.00     |
|     |    |     |            |     |     | 3721 3721 Pasajes terr Nac                 | 15,000.00     | 0.00                          | 15,000.00     | 0.00          | 0.00          | 0.00          | 0.00          | 15,000.00     |
|     |    |     |            |     |     | 3751 3751 Viáticos nacionales              | 120,000.00    | 0.00                          | 120,000.00    | 5,676.44      | 5,676.44      | 5,676.44      | 5,676.44      | 114,323.56    |
|     |    |     |            |     |     | 3761 3761 Viáticos Extranjero              | 60,000.00     | 0.00                          | 60,000.00     | 0.00          | 0.00          | 0.00          | 0.00          | 60,000.00     |
|     |    |     |            |     |     | 3791 3791 Otros Serv Traslado              | 15,000.00     | 0.00                          | 15,000.00     | 5,146.00      | 5,146.00      | 5,146.00      | 5,146.00      | 9,854.00      |
|     |    |     |            |     |     | 3852 3852 Gto Oficina SP                   | 50,000.00     | 79,720.00                     | 129,720.00    | 63,714.78     | 63,714.78     | 63,714.78     | 33,373.78     | 66,005.22     |
|     |    |     |            |     |     | 3921 3921 Otros impuestos y derechos       | 220,000.00    | 0.00                          | 220,000.00    | 138,572.84    | 138,572.84    | 138,572.84    | 111,891.84    | 81,427.16     |
|     |    |     |            |     |     | 3923 3923 IVA No Acreditable               | 380,000.00    | -220,000.00                   | 160,000.00    | 12,501.98     | 12,501.98     | 12,501.98     | 12,501.98     | 147,498.02    |
|     |    |     |            |     |     | 3961 3961 Otros Gto Responsa               | 22,000.00     | 0.00                          | 22,000.00     | 0.00          | 0.00          | 0.00          | 0.00          | 22,000.00     |
|     |    |     |            |     |     | 3981 3981 Impuesto sobre nóminas           | 287,134.79    | -55,000.00                    | 232,134.79    | 116,760.00    | 116,760.00    | 116,760.00    | 0.00          | 115,374.79    |
|     |    |     |            |     |     | 3991 3991 Otros servicios generales        | 35,000.00     | -29,720.00                    | 5,280.00      | 5,280.00      | 5,280.00      | 5,280.00      | 5,280.00      | 0.00          |
|     |    |     |            |     |     | 9211 9211 Int DInterna Inst                | 1,459,086.04  | 0.00                          | 1,459,086.04  | 644,558.20    | 644,558.20    | 644,558.20    | 644,558.20    | 814,527.84    |
|     |    |     |            | 2   |     | * 2 Capital                                | 730,000.00    | 0.00                          | 730,000.00    | 471,721.14    | 158,074.64    | 158,074.64    | 158,074.64    | 571,925.36    |
|     |    |     |            |     |     | 5111 5111 Muebles de oficina y estantería  | 50,000.00     | 280,000.00                    | 330,000.00    | 323,123.79    | 48,803.79     | 48,803.79     | 48,803.79     | 281,196.21    |
|     |    |     |            |     |     | 5151 5151 Computadoras y equipo periférico | 120,000.00    | 0.00                          | 120,000.00    | 116,034.35    | 76,707.85     | 76,707.85     | 76,707.85     | 43,292.15     |
|     |    |     |            |     |     | 5231 5231 Camaras fotograficas y de video  | 10,000.00     | 0.00                          | 10,000.00     | 0.00          | 0.00          | 0.00          | 0.00          | 10,000.00     |
|     |    |     |            |     |     | 5641 5641 Sist AA calefacció               | 30,000.00     | 0.00                          | 30,000.00     | 0.00          | 0.00          | 0.00          | 0.00          | 30,000.00     |
|     |    |     |            |     |     | 5651 5651 Eq Comunicación                  | 200,000.00    | 0.00                          | 200,000.00    | 15,634.55     | 15,634.55     | 15,634.55     | 15,634.55     | 184,365.45    |
|     |    |     |            |     |     | 5831 5831 Edificios e instalaciones        | 280,000.00    | -280,000.00                   | 0.00          | 0.00          | 0.00          | 0.00          | 0.00          | 0.00          |
|     |    |     |            |     |     | 5911 5911 Software                         | 40,000.00     | 0.00                          | 40,000.00     | 16,928.45     | 16,928.45     | 16,928.45     | 16,928.45     | 23,071.55     |
|     |    |     |            | 3   |     | * 3 Amortización de la deuda               | 2,197,735.00  | 0.00                          | 2,197,735.00  | 1,084,740.00  | 1,084,740.00  | 1,084,740.00  | 1,084,740.00  | 1,112,995.00  |
|     |    |     |            |     |     | 9111 9111 Amort Deuda Inst Cre             | 2,197,735.00  | 0.00                          | 2,197,735.00  | 1,084,740.00  | 1,084,740.00  | 1,084,740.00  | 1,084,740.00  | 1,112,995.00  |
| E   |    |     |            |     |     | **** E0030 GERENCIA DE AGUA POTABLE        | 43,584,248.44 | 1,847,963.95                  | 45,432,212.39 | 22,785,195.96 | 18,184,728.83 | 18,184,728.83 | 14,526,680.83 | 27,247,483.56 |
|     | 4  |     |            |     |     | *** 41306 RECURSO PROPIO 2013 REMANENTE    | 0.00          | 2,000,000.00                  | 2,000,000.00  | 0.00          | 0.00          | 0.00          | 0.00          | 2,000,000.00  |
|     |    |     | 31120-8130 |     |     | ** 31120-8130 GERENCIA DE AGUA POTABLE     | 0.00          | 2,000,000.00                  | 2,000,000.00  | 0.00          | 0.00          | 0.00          | 0.00          | 2,000,000.00  |
|     |    |     |            | 2   |     | * 2 Capital                                | 0.00          | 2,000,000.00                  | 2,000,000.00  | 0.00          | 0.00          | 0.00          | 0.00          | 2,000,000.00  |
|     |    |     |            |     |     | 6141 6141 División terrenos                | 0.00          | 2,000,000.00                  | 2,000,000.00  | 0.00          | 0.00          | 0.00          | 0.00          | 2,000,000.00  |
|     | 4  |     |            |     |     | *** 41506 RECURSO PROPIO 15                | 0.00          | 252,963.95                    | 252,963.95    | 211,200.76    | 211,200.76    | 211,200.76    | 211,200.76    | 41,763.19     |
|     |    |     | 31120-8130 |     |     | ** 31120-8130 GERENCIA DE AGUA POTABLE     | 0.00          | 252,963.95                    | 252,963.95    | 211,200.76    | 211,200.76    | 211,200.76    | 211,200.76    | 41,763.19     |
|     |    |     |            | 1   |     | * 1 Corriente                              | 0.00          | 198,423.95                    | 198,423.95    | 164,183.52    | 164,183.52    | 164,183.52    | 164,183.52    | 34,240.43     |
|     |    |     |            |     |     | 2421 2421 Mat Constr Concret               | 0.00          | 123,755.10                    | 123,755.10    | 108,813.82    | 108,813.82    | 108,813.82    | 108,813.82    | 14,941.28     |
|     |    |     |            |     |     | 2491 2491 Materiales diversos              | 0.00          | 48,461.32                     | 48,461.32     | 41,777.00     | 41,777.00     | 41,777.00     | 41,777.00     | 6,684.32      |
|     |    |     |            |     |     | 2911 2911 Herramientas menores             | 0.00          | 15,767.53                     | 15,767.53     | 13,592.70     | 13,592.70     | 13,592.70     | 13,592.70     | 2,174.83      |
|     |    |     |            |     |     | 2981 2981 Ref O tros Equipos               | 0.00          | 10,440.00                     | 10,440.00     | 0.00          | 0.00          | 0.00          | 0.00          | 10,440.00     |
|     |    |     |            | 2   |     | * 2 Capital                                | 0.00          | 54,540.00                     | 54,540.00     | 47,017.24     | 47,017.24     | 47,017.24     | 47,017.24     | 7,522.76      |
|     |    |     |            |     |     | 5631 5631 maq y eqConstruc                 | 0.00          | 54,540.00                     | 54,540.00     | 47,017.24     | 47,017.24     | 47,017.24     | 47,017.24     | 7,522.76      |
|     | 4  |     |            |     |     | *** 41606 RECURSO PROPIO 2016              | 43,584,248.44 | -405,000.00                   | 43,179,248.44 | 22,573,995.20 | 17,973,528.07 | 17,973,528.07 | 14,315,480.07 | 25,205,720.37 |
|     |    |     | 31120-8130 |     |     | ** 31120-8130 GERENCIA DE AGUA POTABLE     | 43,584,248.44 | -405,000.00                   | 43,179,248.44 | 22,573,995.20 | 17,973,528.07 | 17,973,528.07 | 14,315,480.07 | 25,205,720.37 |
|     |    |     |            | 1   |     | * 1 Corriente                              | 43,213,248.44 | -405,000.00                   | 42,808,248.44 | 22,519,844.77 | 17,962,802.11 | 17,962,802.11 | 14,304,754.11 | 24,845,446.33 |
|     |    |     |            |     |     | 1131 1131 Sueldos Base                     | 4,033,107.68  | 0.00                          | 4,033,107.68  | 3,974,848.73  | 1,938,476.95  | 1,938,476.95  | 1,938,476.95  | 2,094,630.73  |



**COMITÉ MUNICIPAL DE AGUA POTABLE Y ALCANTARILLADO DE SALAMANCA, GTO.**  
**ESTADO ANALÍTICO DEL EJERCICIO DEL PRESUPUESTO DE EGRESOS**  
**DEL 1 DE ENERO AL 30 DE JUNIO DE 2016**

| CFG | CP | CFE | CA-UR | CTG | COG  | CONCEPTO                            | APROBADO      | AMPLIACIONES /<br>REDUCCIONES | MODIFICADO    | COMPROMETIDO | DEVENGADO    | EJERCIDO     | PAGADO       | SUBEJERCICIO  |
|-----|----|-----|-------|-----|------|-------------------------------------|---------------|-------------------------------|---------------|--------------|--------------|--------------|--------------|---------------|
|     |    |     |       |     | 1133 | 1133 Día Festivo                    | 10,000.00     | 0.00                          | 10,000.00     | 10,000.00    | 10,000.00    | 10,000.00    | 10,000.00    | 0.00          |
|     |    |     |       |     | 1321 | 1321 Prima Vacacional               | 176,852.82    | 0.00                          | 176,852.82    | 175,976.61   | 91,697.97    | 91,697.97    | 91,697.97    | 85,154.85     |
|     |    |     |       |     | 1322 | 1322 Prima Dominical                | 37,574.36     | 0.00                          | 37,574.36     | 37,326.60    | 8,416.61     | 8,416.61     | 8,416.61     | 29,157.75     |
|     |    |     |       |     | 1323 | 1323 Gratificación de fin de año    | 479,277.95    | 0.00                          | 479,277.95    | 478,832.94   | 2,055.49     | 2,055.49     | 2,055.49     | 477,222.46    |
|     |    |     |       |     | 1331 | 1331 Remun Horas extra              | 450,000.00    | 0.00                          | 450,000.00    | 172,592.63   | 172,592.63   | 172,592.63   | 172,592.63   | 277,407.37    |
|     |    |     |       |     | 1332 | 1332 Alimentos para horas extras    | 225,000.00    | 0.00                          | 225,000.00    | 79,380.00    | 79,380.00    | 79,380.00    | 79,380.00    | 145,620.00    |
|     |    |     |       |     | 1333 | 1333 Guardías días no Laborales     | 10,312.19     | 0.00                          | 10,312.19     | 10,312.19    | 5,996.90     | 5,996.90     | 5,996.90     | 4,315.29      |
|     |    |     |       |     | 1413 | 1413 Aportaciones IMSS              | 988,111.38    | 0.00                          | 988,111.38    | 988,111.38   | 320,422.60   | 320,422.60   | 320,422.60   | 667,688.78    |
|     |    |     |       |     | 1421 | 1421 Aportaciones INFONAVIT         | 354,913.48    | 0.00                          | 354,913.48    | 354,913.48   | 124,287.86   | 124,287.86   | 124,287.86   | 230,625.62    |
|     |    |     |       |     | 1431 | 1431 Ahorro para el retiro          | 399,277.66    | 0.00                          | 399,277.66    | 399,277.66   | 155,086.48   | 155,086.48   | 155,086.48   | 244,191.18    |
|     |    |     |       |     | 1511 | 1511 Cuotas para el fondo de ahorro | 221,820.92    | 0.00                          | 221,820.92    | 218,669.84   | 104,233.54   | 104,233.54   | 104,233.54   | 117,587.38    |
|     |    |     |       |     | 1522 | 1522 Liquid por indem               | 150,000.00    | 0.00                          | 150,000.00    | 13,152.17    | 13,152.17    | 13,152.17    | 13,152.17    | 136,847.83    |
|     |    |     |       |     | 1545 | 1545 Trabajo Insalubre              | 425,000.00    | 0.00                          | 425,000.00    | 200,478.89   | 200,478.89   | 200,478.89   | 200,478.89   | 224,521.11    |
|     |    |     |       |     | 1546 | 1546 Canasta Básica                 | 1,014,000.00  | 0.00                          | 1,014,000.00  | 1,014,000.00 | 481,016.82   | 481,016.82   | 481,016.82   | 532,983.18    |
|     |    |     |       |     | 1551 | 1551 Capacitación SP                | 60,000.00     | 0.00                          | 60,000.00     | 0.00         | 0.00         | 0.00         | 0.00         | 60,000.00     |
|     |    |     |       |     | 2111 | 2111 Materiales y útiles de oficina | 8,000.00      | 0.00                          | 8,000.00      | 1,170.59     | 1,170.59     | 1,170.59     | 1,170.59     | 6,829.41      |
|     |    |     |       |     | 2112 | 2112 Equipos menores de oficina     | 3,000.00      | 0.00                          | 3,000.00      | 0.00         | 0.00         | 0.00         | 0.00         | 3,000.00      |
|     |    |     |       |     | 2142 | 2142 Equipos Men Tec Inf            | 2,000.00      | 0.00                          | 2,000.00      | 0.00         | 0.00         | 0.00         | 0.00         | 2,000.00      |
|     |    |     |       |     | 2411 | 2411 Mat Constr Mineral             | 450,000.00    | 0.00                          | 450,000.00    | 146,057.74   | 142,537.86   | 142,537.86   | 142,537.86   | 307,462.14    |
|     |    |     |       |     | 2421 | 2421 Mat Constr Concret             | 750,000.00    | 0.00                          | 750,000.00    | 295,336.79   | 295,336.79   | 295,336.79   | 295,336.79   | 454,663.21    |
|     |    |     |       |     | 2441 | 2441 Mat Constr Madera              | 2,000.00      | 0.00                          | 2,000.00      | 0.00         | 0.00         | 0.00         | 0.00         | 2,000.00      |
|     |    |     |       |     | 2491 | 2491 Materiales diversos            | 2,750,000.00  | -170,000.00                   | 2,580,000.00  | 1,856,016.64 | 1,792,748.74 | 1,792,748.74 | 1,792,748.74 | 787,251.26    |
|     |    |     |       |     | 2613 | 2613 Combust p maquinaria           | 750,000.00    | 0.00                          | 750,000.00    | 304,135.34   | 300,473.28   | 300,473.28   | 300,473.28   | 449,526.72    |
|     |    |     |       |     | 2711 | 2711 Vestuario y uniformes          | 170,000.00    | 0.00                          | 170,000.00    | 169,884.60   | 169,884.60   | 169,884.60   | 169,884.60   | 115.40        |
|     |    |     |       |     | 2721 | 2721 Prendas de seguridad           | 45,000.00     | 0.00                          | 45,000.00     | 32,963.14    | 15,635.49    | 15,635.49    | 15,635.49    | 29,364.51     |
|     |    |     |       |     | 2722 | 2722 Prendas de protección personal | 15,000.00     | 0.00                          | 15,000.00     | 12,110.00    | 5,850.00     | 5,850.00     | 5,850.00     | 9,150.00      |
|     |    |     |       |     | 2911 | 2911 Herramientas menores           | 60,000.00     | 0.00                          | 60,000.00     | 23,366.71    | 23,366.71    | 23,366.71    | 23,366.71    | 36,633.29     |
|     |    |     |       |     | 2941 | 2941 Ref E q Cómputo                | 5,000.00      | 0.00                          | 5,000.00      | 866.00       | 866.00       | 866.00       | 866.00       | 4,134.00      |
|     |    |     |       |     | 2961 | 2961 Ref Eq Transporte              | 220,000.00    | -50,000.00                    | 170,000.00    | 80,113.38    | 75,212.55    | 75,212.55    | 75,212.55    | 94,787.45     |
|     |    |     |       |     | 2981 | 2981 Ref Otros Equipos              | 60,000.00     | 70,000.00                     | 130,000.00    | 84,674.78    | 84,674.78    | 84,674.78    | 84,674.78    | 45,325.22     |
|     |    |     |       |     | 3111 | 3111 Servicio de energía eléctrica  | 21,000,000.00 | -550,000.00                   | 20,450,000.00 | 7,492,897.86 | 7,492,897.86 | 7,492,897.86 | 7,492,897.86 | 12,957,102.14 |
|     |    |     |       |     | 3321 | 3321 Serv de diseño                 | 40,000.00     | 0.00                          | 40,000.00     | 12,045.74    | 8,604.10     | 8,604.10     | 8,604.10     | 31,395.90     |
|     |    |     |       |     | 3341 | 3341 Servicios de capacitación      | 100,000.00    | 0.00                          | 100,000.00    | 0.00         | 0.00         | 0.00         | 0.00         | 100,000.00    |
|     |    |     |       |     | 3451 | 3451 Seguro de bienes patrimoniales | 0.00          | 100,000.00                    | 100,000.00    | 100,000.00   | 100,000.00   | 100,000.00   | 100,000.00   | 0.00          |
|     |    |     |       |     | 3531 | 3531 Instal Blnforma t              | 8,000.00      | 0.00                          | 8,000.00      | 0.00         | 0.00         | 0.00         | 0.00         | 8,000.00      |
|     |    |     |       |     | 3551 | 3551 Mantto Vehic                   | 75,000.00     | 0.00                          | 75,000.00     | 32,810.50    | 22,736.50    | 22,736.50    | 22,736.50    | 52,263.50     |
|     |    |     |       |     | 3571 | 3571 Instal Maqy otros              | 35,000.00     | 125,000.00                    | 160,000.00    | 65,642.44    | 41,631.95    | 41,631.95    | 41,631.95    | 118,368.05    |
|     |    |     |       |     | 3581 | 3581 Serv Limpieza                  | 90,000.00     | 0.00                          | 90,000.00     | 21,700.00    | 21,700.00    | 21,700.00    | 21,700.00    | 68,300.00     |
|     |    |     |       |     | 3721 | 3721 Pasajes terr Nac               | 15,000.00     | 0.00                          | 15,000.00     | 0.00         | 0.00         | 0.00         | 0.00         | 15,000.00     |
|     |    |     |       |     | 3751 | 3751 Viáticos nacionales            | 25,000.00     | 0.00                          | 25,000.00     | 0.00         | 0.00         | 0.00         | 0.00         | 25,000.00     |
|     |    |     |       |     | 3921 | 3921 Otros impuestos y derechos     | 7,500,000.00  | -75,000.00                    | 7,425,000.00  | 3,627,638.40 | 3,627,638.40 | 3,627,638.40 | 2,131.40     | 3,797,361.60  |



COMITÉ MUNICIPAL DE AGUA POTABLE Y ALCANTARILLADO DE SALAMANCA, GTO.  
ESTADO ANALÍTICO DEL EJERCICIO DEL PRESUPUESTO DE EGRESOS  
DEL 1 DE ENERO AL 30 DE JUNIO DE 2016

| CFG | CP | CFE | CA-UR      | CTG | COG  | CONCEPTO                                | APROBADO      | AMPLIACIONES /<br>REDUCCIONES | MODIFICADO    | COMPROMETIDO | DEVENGADO    | EJERCIDO     | PAGADO       | SUBEJERCICIO  |
|-----|----|-----|------------|-----|------|---|---------------|-------------------------------|---------------|--------------|--------------|--------------|--------------|---------------|
|     |    |     |            |     | 3981 | 3981 Impuesto sobre nóminas             | 0.00          | 145,000.00                    | 145,000.00    | 32,541.00    | 32,541.00    | 32,541.00    | 0.00         | 112,459.00    |
|     |    |     |            | 2   |      | * 2 Capital                             | 371,000.00    | 0.00                          | 371,000.00    | 54,150.43    | 10,725.96    | 10,725.96    | 10,725.96    | 360,274.04    |
|     |    |     |            |     | 5111 | 5111 Muebles de oficina y estantería    | 5,000.00      | 0.00                          | 5,000.00      | 0.00         | 0.00         | 0.00         | 0.00         | 5,000.00      |
|     |    |     |            |     | 5151 | 5151 Computadoras y equipo periférico   | 25,000.00     | 0.00                          | 25,000.00     | 24,228.50    | 0.00         | 0.00         | 0.00         | 25,000.00     |
|     |    |     |            |     | 5231 | 5231 Camaras fotograficas y de video    | 8,000.00      | 0.00                          | 8,000.00      | 0.00         | 0.00         | 0.00         | 0.00         | 8,000.00      |
|     |    |     |            |     | 5621 | 5621 Maquinaria y equipo industrial     | 150,000.00    | 0.00                          | 150,000.00    | 0.00         | 0.00         | 0.00         | 0.00         | 150,000.00    |
|     |    |     |            |     | 5651 | 5651 Eq Comunicación                    | 25,000.00     | 0.00                          | 25,000.00     | 10,725.96    | 10,725.96    | 10,725.96    | 10,725.96    | 14,274.04     |
|     |    |     |            |     | 5671 | 5671 Herramientas                       | 150,000.00    | 0.00                          | 150,000.00    | 14,655.17    | 0.00         | 0.00         | 0.00         | 150,000.00    |
|     |    |     |            |     | 5911 | 5911 Software                           | 8,000.00      | 0.00                          | 8,000.00      | 4,540.80     | 0.00         | 0.00         | 0.00         | 8,000.00      |
| E   |    |     |            |     |      | **** E0040 GERENCIA DE INGENIER         | 47,454,805.91 | 12,967,872.26                 | 60,422,678.17 | 8,506,254.05 | 3,435,411.62 | 3,435,411.62 | 3,375,996.62 | 56,987,266.55 |
|     | 4  |     |            |     |      | *** 41306 RECURSO PROPIO 2013 REMANENTE | 0.00          | 15,007,308.00                 | 15,007,308.00 | 0.00         | 0.00         | 0.00         | 0.00         | 15,007,308.00 |
|     |    |     | 31120-8140 |     |      | ** 31120-8140 GER DE ING. Y PROYEC      | 0.00          | 15,007,308.00                 | 15,007,308.00 | 0.00         | 0.00         | 0.00         | 0.00         | 15,007,308.00 |
|     |    |     |            | 1   |      | * 1 Corriente                           | 0.00          | 250,000.00                    | 250,000.00    | 0.00         | 0.00         | 0.00         | 0.00         | 250,000.00    |
|     |    |     |            |     | 2921 | 2921 Ref Edificios                      | 0.00          | 250,000.00                    | 250,000.00    | 0.00         | 0.00         | 0.00         | 0.00         | 250,000.00    |
|     |    |     |            | 2   |      | * 2 Capital                             | 0.00          | 14,757,308.00                 | 14,757,308.00 | 0.00         | 0.00         | 0.00         | 0.00         | 14,757,308.00 |
|     |    |     |            |     | 5911 | 5911 Software                           | 0.00          | 2,200,000.00                  | 2,200,000.00  | 0.00         | 0.00         | 0.00         | 0.00         | 2,200,000.00  |
|     |    |     |            |     | 6141 | 6141 División terrenos                  | 0.00          | 5,337,308.00                  | 5,337,308.00  | 0.00         | 0.00         | 0.00         | 0.00         | 5,337,308.00  |
|     |    |     |            |     | 6231 | 6231 Constr de obras                    | 0.00          | 7,000,000.00                  | 7,000,000.00  | 0.00         | 0.00         | 0.00         | 0.00         | 7,000,000.00  |
|     |    |     |            |     | 6241 | 6241 División de terrenos               | 0.00          | 220,000.00                    | 220,000.00    | 0.00         | 0.00         | 0.00         | 0.00         | 220,000.00    |
|     | 4  |     |            |     |      | *** 41606 RECURSO PROPIO 201 6          | 39,504,805.91 | -2,039,435.74                 | 37,465,370.17 | 8,506,254.05 | 3,435,411.62 | 3,435,411.62 | 3,375,996.62 | 34,029,958.55 |
|     |    |     | 31120-8140 |     |      | ** 31120-8140 GER DE ING. Y PROYEC      | 39,504,805.91 | -2,039,435.74                 | 37,465,370.17 | 8,506,254.05 | 3,435,411.62 | 3,435,411.62 | 3,375,996.62 | 34,029,958.55 |
|     |    |     |            | 1   |      | * 1 Corriente                           | 9,594,805.91  | 78,600.00                     | 9,673,405.91  | 8,209,961.27 | 3,431,129.72 | 3,431,129.72 | 3,371,714.72 | 6,242,276.19  |
|     |    |     |            |     | 1131 | 1131 Sueldos Base                       | 4,325,189.50  | 0.00                          | 4,325,189.50  | 4,318,827.48 | 1,966,315.95 | 1,966,315.95 | 1,966,315.95 | 2,358,873.55  |
|     |    |     |            |     | 1321 | 1321 Prima Vacacional                   | 165,664.15    | 0.00                          | 165,664.15    | 165,664.15   | 82,234.84    | 82,234.84    | 82,234.84    | 83,429.31     |
|     |    |     |            |     | 1322 | 1322 Prima Dom inical                   | 11,174.32     | 0.00                          | 11,174.32     | 11,174.32    | 432.16       | 432.16       | 432.16       | 10,742.16     |
|     |    |     |            |     | 1323 | 1323 Gratificación de fin de año        | 513,987.76    | 0.00                          | 513,987.76    | 513,987.76   | 28,962.97    | 28,962.97    | 28,962.97    | 485,024.79    |
|     |    |     |            |     | 1331 | 1331 Remun Horas extra                  | 5,500.00      | 0.00                          | 5,500.00      | 487.13       | 487.13       | 487.13       | 487.13       | 5,012.87      |
|     |    |     |            |     | 1332 | 1332 Alimentos para horas extras        | 3,000.00      | 0.00                          | 3,000.00      | 270.00       | 270.00       | 270.00       | 270.00       | 2,730.00      |
|     |    |     |            |     | 1333 | 1333 Guardías días no Laborales         | 14,240.91     | 0.00                          | 14,240.91     | 14,240.91    | 4,612.48     | 4,612.48     | 4,612.48     | 9,628.43      |
|     |    |     |            |     | 1413 | 1413 Aportaciones IMSS                  | 1,059,671.43  | 0.00                          | 1,059,671.43  | 1,059,671.43 | 241,818.07   | 241,818.07   | 241,818.07   | 817,853.36    |
|     |    |     |            |     | 1421 | 1421 Aportaciones INFONAVIT             | 380,616.68    | 0.00                          | 380,616.68    | 380,616.68   | 114,786.52   | 114,786.52   | 114,786.52   | 265,830.16    |
|     |    |     |            |     | 1431 | 1431 Ahorro para el retiro              | 428,193.76    | 0.00                          | 428,193.76    | 428,193.76   | 144,196.86   | 144,196.86   | 144,196.86   | 283,996.90    |
|     |    |     |            |     | 1511 | 1511 Cuotas para el fondo de ahorro     | 237,885.42    | 0.00                          | 237,885.42    | 237,535.51   | 100,927.24   | 100,927.24   | 100,927.24   | 136,958.18    |
|     |    |     |            |     | 1522 | 1522 Liquid por indem                   | 150,000.00    | 0.00                          | 150,000.00    | 150,000.00   | 150,000.00   | 150,000.00   | 150,000.00   | 0.00          |
|     |    |     |            |     | 1543 | 1543 Viáticos CCT Sindicato             | 2,125.00      | 0.00                          | 2,125.00      | 0.00         | 0.00         | 0.00         | 0.00         | 2,125.00      |
|     |    |     |            |     | 1544 | 1544 Prestación Bicicletas              | 3,600.00      | 0.00                          | 3,600.00      | 3,600.00     | 3,600.00     | 3,600.00     | 3,600.00     | 0.00          |
|     |    |     |            |     | 1545 | 1545 Trabajo Insalubre                  | 25,000.00     | 0.00                          | 25,000.00     | 5,847.51     | 5,847.51     | 5,847.51     | 5,847.51     | 19,152.49     |
|     |    |     |            |     | 1546 | 1546 Canasta Básica                     | 507,000.00    | 0.00                          | 507,000.00    | 507,000.00   | 241,707.14   | 241,707.14   | 241,707.14   | 265,292.86    |
|     |    |     |            |     | 2111 | 2111 Materiales y útiles de oficina     | 150,000.00    | 0.00                          | 150,000.00    | 12,309.91    | 12,309.91    | 12,309.91    | 12,309.91    | 137,690.09    |
|     |    |     |            |     | 2112 | 2112 Equipos menores de oficina         | 10,000.00     | 0.00                          | 10,000.00     | 4,603.44     | 0.00         | 0.00         | 0.00         | 10,000.00     |
|     |    |     |            |     | 2141 | 2141 Mat y útiles Tec In                | 35,000.00     | 0.00                          | 35,000.00     | 4,514.00     | 4,514.00     | 4,514.00     | 4,514.00     | 30,486.00     |





**COMITÉ MUNICIPAL DE AGUA POTABLE Y ALCANTARILLADO DE SALAMANCA, GTO.**  
**ESTADO ANALÍTICO DEL EJERCICIO DEL PRESUPUESTO DE EGRESOS**  
**DEL 1 DE ENERO AL 30 DE JUNIO DE 2016**

| CFG | CP | CFE | CA-UR      | CTG | COG  | CONCEPTO                                | APROBADO      | AMPLIACIONES /<br>REDUCCIONES | MODIFICADO    | COMPROMETIDO  | DEVENGADO    | EJERCIDO     | PAGADO       | SUBEJERCICIO |
|-----|----|-----|------------|-----|------|---|---------------|-------------------------------|---------------|---------------|--------------|--------------|--------------|--------------|
|     |    |     |            | 2   |      | * 2 Capi tal                            | 7,950,000.00  | 0.00                          | 7,950,000.00  | 0.00          | 0.00         | 0.00         | 0.00         | 7,950,000.00 |
| E   |    |     |            |     | 6231 | 6231 Constr de obras                    | 7,950,000.00  | 0.00                          | 7,950,000.00  | 0.00          | 0.00         | 0.00         | 0.00         | 7,950,000.00 |
|     |    |     |            |     |      | **** E0050 GERENCIA COMERCIAL           | 19,123,390.87 | 2,640.00                      | 19,126,030.87 | 16,551,490.48 | 9,539,908.26 | 9,539,908.26 | 9,445,103.26 | 9,586,122.61 |
|     | 4  |     |            |     |      | *** 41306 RECURSO PROPIO 2013 REMANENTE | 0.00          | 200,000.00                    | 200,000.00    | 0.00          | 0.00         | 0.00         | 0.00         | 200,000.00   |
|     |    |     | 31120-8150 |     |      | ** 31120-8150 GERENCIA COMERCIAL        | 0.00          | 200,000.00                    | 200,000.00    | 0.00          | 0.00         | 0.00         | 0.00         | 200,000.00   |
|     |    |     |            | 2   |      | * 2 Capital                             | 0.00          | 200,000.00                    | 200,000.00    | 0.00          | 0.00         | 0.00         | 0.00         | 200,000.00   |
|     |    |     |            |     | 5411 | 5411 Automóviles y camiones             | 0.00          | 200,000.00                    | 200,000.00    | 0.00          | 0.00         | 0.00         | 0.00         | 200,000.00   |
|     | 4  |     |            |     |      | *** 41506 RECURS O PROPIO 15            | 0.00          | 102,834.00                    | 102,834.00    | 88,650.00     | 88,650.00    | 88,650.00    | 88,650.00    | 14,184.00    |
|     |    |     | 31120-8150 |     |      | ** 31120-8150 GERENCIA COMERCIAL        | 0.00          | 102,834.00                    | 102,834.00    | 88,650.00     | 88,650.00    | 88,650.00    | 88,650.00    | 14,184.00    |
|     |    |     |            | 1   |      | * 1 Corriente                           | 0.00          | 102,834.00                    | 102,834.00    | 88,650.00     | 88,650.00    | 88,650.00    | 88,650.00    | 14,184.00    |
|     |    |     |            |     | 2491 | 2491 Materiales diversos                | 0.00          | 102,834.00                    | 102,834.00    | 88,650.00     | 88,650.00    | 88,650.00    | 88,650.00    | 14,184.00    |
|     | 4  |     |            |     |      | *** 41606 RECURSO PROPIO 2016           | 19,123,390.87 | -300,194.00                   | 18,823,196.87 | 16,462,840.48 | 9,451,258.26 | 9,451,258.26 | 9,356,453.26 | 9,371,938.61 |
|     |    |     | 31120-8150 |     |      | ** 31120-8150 GERENCIA COMERCIAL        | 19,123,390.87 | -300,194.00                   | 18,823,196.87 | 16,462,840.48 | 9,451,258.26 | 9,451,258.26 | 9,356,453.26 | 9,371,938.61 |
|     |    |     |            | 1   |      | * 1 Corriente                           | 18,062,865.87 | -50,000.00                    | 18,012,865.87 | 15,953,085.12 | 8,969,956.87 | 8,969,956.87 | 8,875,151.87 | 9,042,909.00 |
|     |    |     |            |     | 1131 | 1131 Sueldos Base                       | 6,103,906.83  | 0.00                          | 6,103,906.83  | 6,058,791.86  | 2,778,575.28 | 2,778,575.28 | 2,778,575.28 | 3,325,331.55 |
|     |    |     |            |     | 1133 | 1133 Día Festivo                        | 5,000.00      | 0.00                          | 5,000.00      | 5,000.00      | 0.00         | 0.00         | 0.00         | 5,000.00     |
|     |    |     |            |     | 1321 | 1321 Prima Vacacional                   | 258,744.63    | 0.00                          | 258,744.63    | 258,340.36    | 127,082.65   | 127,082.65   | 127,082.65   | 131,661.98   |
|     |    |     |            |     | 1322 | 1322 Prima Dominical                    | 90,299.30     | 0.00                          | 90,299.30     | 90,299.30     | 1,498.59     | 1,498.59     | 1,498.59     | 88,800.71    |
|     |    |     |            |     | 1323 | 1323 Gratificación de fin de año        | 725,363.22    | 0.00                          | 725,363.22    | 714,930.74    | 13,519.41    | 13,519.41    | 13,519.41    | 711,843.81   |
|     |    |     |            |     | 1331 | 1331 Remun Horas extra                  | 319,625.08    | 0.00                          | 319,625.08    | 122,214.07    | 122,214.07   | 122,214.07   | 122,214.07   | 197,411.01   |
|     |    |     |            |     | 1332 | 1332 Alimentos para horas extras        | 140,000.00    | 0.00                          | 140,000.00    | 94,500.00     | 94,500.00    | 94,500.00    | 94,500.00    | 45,500.00    |
|     |    |     |            |     | 1333 | 1333 Guardías días n o Laborales        | 9,974.91      | 0.00                          | 9,974.91      | 9,974.91      | 2,236.68     | 2,236.68     | 2,236.68     | 7,738.23     |
|     |    |     |            |     | 1413 | 1413 Aportaciones IMSS                  | 1,495,457.17  | 0.00                          | 1,495,457.17  | 1,495,457.17  | 458,215.25   | 458,215.25   | 458,215.25   | 1,037,241.92 |
|     |    |     |            |     | 1421 | 1421 Aportaciones INFONAVIT             | 537,143.80    | 0.00                          | 537,143.80    | 537,143.80    | 176,505.88   | 176,505.88   | 176,505.88   | 360,637.92   |
|     |    |     |            |     | 1431 | 1431 Ahorro para el retiro              | 604,286.78    | 0.00                          | 604,286.78    | 604,286.78    | 221,535.88   | 221,535.88   | 221,535.88   | 382,750.90   |
|     |    |     |            |     | 1511 | 1511 Cuotas para el fondo de ahorro     | 335,714.88    | 0.00                          | 335,714.88    | 333,695.10    | 150,394.76   | 150,394.76   | 150,394.76   | 185,320.12   |
|     |    |     |            |     | 1522 | 1522 Liquid por indem                   | 100,000.00    | 0.00                          | 100,000.00    | 14,007.72     | 14,007.72    | 14,007.72    | 14,007.72    | 85,992.28    |
|     |    |     |            |     | 1543 | 1543 Viáticos CCT Sindicato             | 11,900.00     | 0.00                          | 11,900.00     | 170.00        | 170.00       | 170.00       | 170.00       | 11,730.00    |
|     |    |     |            |     | 1544 | 1544 Prestación Bicicletas              | 16,200.00     | 0.00                          | 16,200.00     | 0.00          | 0.00         | 0.00         | 0.00         | 16,200.00    |
|     |    |     |            |     | 1545 | 1545 Trabajo Insalubre                  | 18,000.00     | 0.00                          | 18,000.00     | 215.85        | 215.85       | 215.85       | 215.85       | 17,784.15    |
|     |    |     |            |     | 1546 | 1546 Canasta Básica                     | 1,170,000.00  | 0.00                          | 1,170,000.00  | 1,169,315.00  | 556,562.50   | 556,562.50   | 556,562.50   | 613,437.50   |
|     |    |     |            |     | 1551 | 1551 Capacitación SP                    | 50,000.00     | 0.00                          | 50,000.00     | 0.00          | 0.00         | 0.00         | 0.00         | 50,000.00    |
|     |    |     |            |     | 2111 | 2111 Materiales y útiles de oficina     | 260,000.00    | 0.00                          | 260,000.00    | 232,827.47    | 121,743.91   | 121,743.91   | 121,743.91   | 138,256.09   |
|     |    |     |            |     | 2112 | 2112 Equipos menores de oficina         | 18,000.00     | 0.00                          | 18,000.00     | 10,401.40     | 10,401.40    | 10,401.40    | 10,401.40    | 7,598.60     |
|     |    |     |            |     | 2141 | 2141 Mat y útiles Tec In                | 80,000.00     | 0.00                          | 80,000.00     | 71,188.30     | 71,188.29    | 71,188.29    | 71,188.29    | 8,811.71     |
|     |    |     |            |     | 2142 | 2142 Equipos Men Tec Inf                | 4,500.00      | 0.00                          | 4,500.00      | 4,314.40      | 4,314.40     | 4,314.40     | 4,314.40     | 185.60       |
|     |    |     |            |     | 2161 | 2161 Material de limpieza               | 3,000.00      | 0.00                          | 3,000.00      | 0.00          | 0.00         | 0.00         | 0.00         | 3,000.00     |
|     |    |     |            |     | 2491 | 2491 Materiales diversos                | 4,363,569.44  | 0.00                          | 4,363,569.44  | 3,516,777.25  | 3,516,332.69 | 3,516,332.69 | 3,516,332.69 | 847,236.75   |
|     |    |     |            |     | 2613 | 2613 Combust p maquinaria               | 280,000.00    | 0.00                          | 280,000.00    | 153,025.42    | 153,025.42   | 153,025.42   | 153,025.42   | 126,974.58   |
|     |    |     |            |     | 2711 | 2711 Vestuario y uniformes              | 175,000.00    | 0.00                          | 175,000.00    | 106,306.68    | 106,306.68   | 106,306.68   | 106,306.68   | 68,693.32    |
|     |    |     |            |     | 2721 | 2721 Prendas de seguridad               | 7,500.00      | 0.00                          | 7,500.00      | 5,904.00      | 5,904.00     | 5,904.00     | 5,904.00     | 1,596.00     |





**COMITÉ MUNICIPAL DE AGUA POTABLE Y ALCANTARILLADO DE SALAMANCA, GTO.**  
**ESTADO ANALÍTICO DEL EJERCICIO DEL PRESUPUESTO DE EGRESOS**  
**DEL 1 DE ENERO AL 30 DE JUNIO DE 2016**

| CFG | CP | CFE | CA-UR      | CTG | COG  | CONCEPTO                                | APROBADO     | AMPLIACIONES /<br>REDUCCIONES | MODIFICADO   | COMPROMETIDO | DEVENGADO    | EJERCIDO     | PAGADO       | SUBEJERCICI<br>O |
|-----|----|-----|------------|-----|------|---|--------------|-------------------------------|--------------|--------------|--------------|--------------|--------------|------------------|
|     |    |     |            |     | 1546 | 1546 Canasta Básica                     | 58,500.00    | 0.00                          | 58,500.00    | 58,500.00    | 31,656.78    | 31,656.78    | 31,656.78    | 26,843.22        |
|     |    |     |            |     | 2111 | 2111 Materiales y útiles de oficina     | 13,000.00    | 0.00                          | 13,000.00    | 2,610.65     | 2,610.65     | 2,610.65     | 2,610.65     | 10,389.35        |
|     |    |     |            |     | 2112 | 2112 Equipos menores de oficina         | 3,000.00     | 0.00                          | 3,000.00     | 0.00         | 0.00         | 0.00         | 0.00         | 3,000.00         |
|     |    |     |            |     | 2121 | 2121 Maty útiles impresi                | 2,000.00     | 0.00                          | 2,000.00     | 0.00         | 0.00         | 0.00         | 0.00         | 2,000.00         |
|     |    |     |            |     | 2141 | 2141 Mat y útiles Tec In                | 2,000.00     | 0.00                          | 2,000.00     | 0.00         | 0.00         | 0.00         | 0.00         | 2,000.00         |
|     |    |     |            |     | 2142 | 2142 Equipos Men Tec Inf                | 2,000.00     | 0.00                          | 2,000.00     | 0.00         | 0.00         | 0.00         | 0.00         | 2,000.00         |
|     |    |     |            |     | 2151 | 2151 Mat impreso e info                 | 2,000.00     | 0.00                          | 2,000.00     | 0.00         | 0.00         | 0.00         | 0.00         | 2,000.00         |
|     |    |     |            |     | 2613 | 2613 Combust p maquinaria               | 40,000.00    | 0.00                          | 40,000.00    | 7,325.08     | 7,325.08     | 7,325.08     | 7,325.08     | 32,674.92        |
|     |    |     |            |     | 2711 | 2711 Vestuario y uniformes              | 6,500.00     | 0.00                          | 6,500.00     | 0.00         | 0.00         | 0.00         | 0.00         | 6,500.00         |
|     |    |     |            |     | 2941 | 2941 Ref Eq Cómputo                     | 5,000.00     | 0.00                          | 5,000.00     | 0.00         | 0.00         | 0.00         | 0.00         | 5,000.00         |
|     |    |     |            |     | 2961 | 2961 Ref Eq Transporte                  | 7,000.00     | 0.00                          | 7,000.00     | 0.00         | 0.00         | 0.00         | 0.00         | 7,000.00         |
|     |    |     |            |     | 3311 | 3311 Servicios legales                  | 250,000.00   | 0.00                          | 250,000.00   | 19,448.28    | 19,448.28    | 19,448.28    | 19,448.28    | 230,551.72       |
|     |    |     |            |     | 3341 | 3341 Servicios de capacitación          | 100,000.00   | 0.00                          | 100,000.00   | 0.00         | 0.00         | 0.00         | 0.00         | 100,000.00       |
|     |    |     |            |     | 3361 | 3361 Impresiones docofic                | 10,000.00    | 0.00                          | 10,000.00    | 0.00         | 0.00         | 0.00         | 0.00         | 10,000.00        |
|     |    |     |            |     | 3391 | 3391 Serv Profesionales                 | 20,000.00    | 0.00                          | 20,000.00    | 7,500.00     | 7,500.00     | 7,500.00     | 7,500.00     | 12,500.00        |
|     |    |     |            |     | 3451 | 3451 Seguro de bienes patrimoniales     | 15,000.00    | 0.00                          | 15,000.00    | 15,000.00    | 15,000.00    | 15,000.00    | 15,000.00    | 0.00             |
|     |    |     |            |     | 3521 | 3521 Instal Mobil Adm                   | 3,000.00     | 0.00                          | 3,000.00     | 0.00         | 0.00         | 0.00         | 0.00         | 3,000.00         |
|     |    |     |            |     | 3531 | 3531 Instal BInformat                   | 5,000.00     | 0.00                          | 5,000.00     | 0.00         | 0.00         | 0.00         | 0.00         | 5,000.00         |
|     |    |     |            |     | 3551 | 3551 Mantto Vehíc                       | 15,000.00    | 0.00                          | 15,000.00    | 50.00        | 50.00        | 50.00        | 50.00        | 14,950.00        |
|     |    |     |            |     | 3614 | 3614 Inserc no formen pa                | 5,000.00     | 0.00                          | 5,000.00     | 0.00         | 0.00         | 0.00         | 0.00         | 5,000.00         |
|     |    |     |            |     | 3721 | 3721 Pasajes terr Nac                   | 10,000.00    | 0.00                          | 10,000.00    | 0.00         | 0.00         | 0.00         | 0.00         | 10,000.00        |
|     |    |     |            |     | 3751 | 3751 Viáticos nacionales                | 20,000.00    | 0.00                          | 20,000.00    | 0.00         | 0.00         | 0.00         | 0.00         | 20,000.00        |
|     |    |     |            |     | 3791 | 3791 Otros Serv Traslado                | 10,000.00    | 0.00                          | 10,000.00    | 0.00         | 0.00         | 0.00         | 0.00         | 10,000.00        |
|     |    |     |            |     | 3981 | 3981 Impuesto sobre nóminas             | 23,809.82    | 0.00                          | 23,809.82    | 8,016.00     | 8,016.00     | 8,016.00     | 0.00         | 15,793.82        |
|     |    |     |            | 2   |      | * 2 Capital                             | 35,000.00    | 0.00                          | 35,000.00    | 12,990.81    | 0.00         | 0.00         | 0.00         | 35,000.00        |
|     |    |     |            |     | 5111 | 5111 Muebles de oficina y estantería    | 5,000.00     | 0.00                          | 5,000.00     | 2,129.31     | 0.00         | 0.00         | 0.00         | 5,000.00         |
|     |    |     |            |     | 5151 | 5151 Computadoras y equipo periférico   | 20,000.00    | 0.00                          | 20,000.00    | 10,861.50    | 0.00         | 0.00         | 0.00         | 20,000.00        |
|     |    |     |            |     | 5231 | 5231 Camaras fotograficas y de video    | 5,000.00     | 0.00                          | 5,000.00     | 0.00         | 0.00         | 0.00         | 0.00         | 5,000.00         |
|     |    |     |            |     | 5911 | 5911 Software                           | 5,000.00     | 0.00                          | 5,000.00     | 0.00         | 0.00         | 0.00         | 0.00         | 5,000.00         |
| E   |    |     |            |     |      | **** E0070 GERENCIA CALIDAD DEL AGUA    | 3,918,815.05 | 311,982.93                    | 4,230,797.98 | 2,823,083.14 | 1,991,245.53 | 1,991,245.53 | 1,972,434.53 | 2,239,552.45     |
|     | 4  |     |            |     |      | *** 41506 RECURSO PROPIO 15             | 0.00         | 311,982.93                    | 311,982.93   | 250,640.00   | 250,640.00   | 250,640.00   | 250,640.00   | 61,342.93        |
|     |    |     | 31120-8170 |     |      | ** 31120-8170 GERENCIA CALIDAD DEL AGUA | 0.00         | 311,982.93                    | 311,982.93   | 250,640.00   | 250,640.00   | 250,640.00   | 250,640.00   | 61,342.93        |
|     |    |     |            | 1   |      | * 1 Corriente                           | 0.00         | 181,150.24                    | 181,150.24   | 153,410.00   | 153,410.00   | 153,410.00   | 153,410.00   | 27,740.24        |
|     |    |     |            |     | 2351 | 2351 Prod Químicos                      | 0.00         | 2,881.44                      | 2,881.44     | 2,484.00     | 2,484.00     | 2,484.00     | 2,484.00     | 397.44           |
|     |    |     |            |     | 2591 | 2591 Otros productos químicos           | 0.00         | 47,919.60                     | 47,919.60    | 38,556.00    | 38,556.00    | 38,556.00    | 38,556.00    | 9,363.60         |
|     |    |     |            |     | 3321 | 3321 Serv de diseño                     | 0.00         | 130,349.20                    | 130,349.20   | 112,370.00   | 112,370.00   | 112,370.00   | 112,370.00   | 17,979.20        |
|     |    |     |            | 2   |      | * 2 Capital                             | 0.00         | 130,832.69                    | 130,832.69   | 97,230.00    | 97,230.00    | 97,230.00    | 97,230.00    | 33,602.69        |
|     |    |     |            |     | 6131 | 6131 Constr Obras                       | 0.00         | 130,832.69                    | 130,832.69   | 97,230.00    | 97,230.00    | 97,230.00    | 97,230.00    | 33,602.69        |
|     | 4  |     |            |     |      | *** 41606 RECURSO PROPIO 2016           | 3,918,815.05 | 0.00                          | 3,918,815.05 | 2,572,443.14 | 1,740,605.53 | 1,740,605.53 | 1,721,794.53 | 2,178,209.52     |
|     |    |     | 31120-8170 |     |      | ** 31120-8170 GERENCIA CALIDAD DEL AGUA | 3,918,815.05 | 0.00                          | 3,918,815.05 | 2,572,443.14 | 1,740,605.53 | 1,740,605.53 | 1,721,794.53 | 2,178,209.52     |
|     |    |     |            | 1   |      | * 1 Corriente                           | 3,254,815.05 | 75,000.00                     | 3,329,815.05 | 2,572,443.14 | 1,740,605.53 | 1,740,605.53 | 1,721,794.53 | 1,589,209.52     |



COMITÉ MUNICIPAL DE AGUA POTABLE Y ALCANTARILLADO DE SALAMANCA, GTO.  
ESTADO ANALÍTICO DEL EJERCICIO DEL PRESUPUESTO DE EGRESOS  
DEL 1 DE ENERO AL 30 DE JUNIO DE 2016

| CFG | CP | CFE | CA-UR | CTG | COG  | CONCEPTO                            | APROBADO   | AMPLIACIONES /<br>REDUCCIONES | MODIFICADO | COMPROMETIDO | DEVENGADO  | EJERCIDO   | PAGADO     | SUBEJERCICIO |
|-----|----|-----|-------|-----|------|-------------------------------------|------------|-------------------------------|------------|--------------|------------|------------|------------|--------------|
|     |    |     |       |     | 1131 | 1131 Sueldos Base                   | 811,191.65 | 0.00                          | 811,191.65 | 810,224.81   | 543,501.16 | 543,501.16 | 543,501.16 | 267,690.49   |
|     |    |     |       |     | 1321 | 1321 Prima Vacacional               | 32,084.19  | 0.00                          | 32,084.19  | 31,743.42    | 23,461.84  | 23,461.84  | 23,461.84  | 8,622.35     |
|     |    |     |       |     | 1323 | 1323 Gratificación de fin de año    | 96,398.69  | 0.00                          | 96,398.69  | 95,097.55    | 7,175.93   | 7,175.93   | 7,175.93   | 89,222.76    |
|     |    |     |       |     | 1331 | 1331 Remun Horas ext ra             | 20,390.00  | 0.00                          | 20,390.00  | 2,642.82     | 2,642.82   | 2,642.82   | 2,642.82   | 17,747.18    |
|     |    |     |       |     | 1332 | 1332 Alimentos para horas extras    | 700.00     | 0.00                          | 700.00     | 700.00       | 700.00     | 700.00     | 700.00     | 0.00         |
|     |    |     |       |     | 1333 | 1333 Guardías dí as no Laborales    | 6,693.24   | 0.00                          | 6,693.24   | 6,693.24     | 1,615.36   | 1,615.36   | 1,615.36   | 5,077.88     |
|     |    |     |       |     | 1413 | 1413 Aportaciones IMSS              | 198,741.95 | 0.00                          | 198,741.95 | 198,741.95   | 11,152.13  | 11,152.13  | 11,152.13  | 187,589.82   |
|     |    |     |       |     | 1421 | 1421 Aportaciones INFONAVIT         | 71,384.86  | 0.00                          | 71,384.86  | 71,384.86    | 28,083.78  | 28,083.78  | 28,083.78  | 43,301.08    |
|     |    |     |       |     | 1431 | 1431 Ahorro para el retiro          | 80,307.97  | 0.00                          | 80,307.97  | 80,307.97    | 35,245.15  | 35,245.15  | 35,245.15  | 45,062.82    |
|     |    |     |       |     | 1511 | 1511 Cuotas para el fondo de ahorro | 44,615.54  | 0.00                          | 44,615.54  | 44,562.36    | 28,939.59  | 28,939.59  | 28,939.59  | 15,675.95    |
|     |    |     |       |     | 1522 | 1522 Liquid por indem               | 100,000.00 | 0.00                          | 100,000.00 | 4,541.82     | 4,541.82   | 4,541.82   | 4,541.82   | 95,458.18    |
|     |    |     |       |     | 1543 | 1543 Viáticos CCT Sindicato         | 340.00     | 0.00                          | 340.00     | 170.00       | 170.00     | 170.00     | 170.00     | 170.00       |
|     |    |     |       |     | 1545 | 1545 Trabajo Insalubre              | 4,000.00   | 0.00                          | 4,000.00   | 0.00         | 0.00       | 0.00       | 0.00       | 4,000.00     |
|     |    |     |       |     | 1546 | 1546 Canásta Básica                 | 97,500.00  | 0.00                          | 97,500.00  | 97,500.00    | 72,561.08  | 72,561.08  | 72,561.08  | 24,938.92    |
|     |    |     |       |     | 1551 | 1551 Capacitación SP                | 15,000.00  | 0.00                          | 15,000.00  | 0.00         | 0.00       | 0.00       | 0.00       | 15,000.00    |
|     |    |     |       |     | 2111 | 2111 Materiales y útiles de oficina | 5,000.00   | 0.00                          | 5,000.00   | 2,350.00     | 1,974.98   | 1,974.98   | 1,974.98   | 3,025.02     |
|     |    |     |       |     | 2112 | 2112 Equipos menores de oficina     | 2,000.00   | 0.00                          | 2,000.00   | 0.00         | 0.00       | 0.00       | 0.00       | 2,000.00     |
|     |    |     |       |     | 2141 | 2141 Mat y útiles Tec In            | 1,500.00   | 0.00                          | 1,500.00   | 0.00         | 0.00       | 0.00       | 0.00       | 1,500.00     |
|     |    |     |       |     | 2142 | 2142 Equipos Men Tec Inf            | 3,000.00   | 0.00                          | 3,000.00   | 225.86       | 225.86     | 225.86     | 225.86     | 2,774.14     |
|     |    |     |       |     | 2161 | 2161 Material de limpieza           | 1,000.00   | 0.00                          | 1,000.00   | 124.12       | 124.12     | 124.12     | 124.12     | 875.88       |
|     |    |     |       |     | 2351 | 2351 Prod Químicos                  | 587,000.00 | 75,000.00                     | 662,000.00 | 601,940.30   | 601,940.30 | 601,940.30 | 601,940.30 | 60,059.70    |
|     |    |     |       |     | 2491 | 2491 Materiales diversos            | 3,000.00   | 0.00                          | 3,000.00   | 214.65       | 214.65     | 214.65     | 214.65     | 2,785.35     |
|     |    |     |       |     | 2511 | 2511 Sustancias químicas            | 38,000.00  | 0.00                          | 38,000.00  | 17,902.73    | 17,902.73  | 17,902.73  | 17,902.73  | 20,097.27    |
|     |    |     |       |     | 2591 | 2591 Otros productos químicos       | 270,000.00 | 0.00                          | 270,000.00 | 166,758.00   | 49,254.00  | 49,254.00  | 49,254.00  | 220,746.00   |
|     |    |     |       |     | 2613 | 2613 Combust p maquinaria           | 86,000.00  | 0.00                          | 86,000.00  | 42,355.94    | 42,355.94  | 42,355.94  | 42,355.94  | 43,644.06    |
|     |    |     |       |     | 2711 | 2711 Vestuario y uniformes          | 7,990.00   | 0.00                          | 7,990.00   | 3,371.92     | 3,371.92   | 3,371.92   | 3,371.92   | 4,618.08     |
|     |    |     |       |     | 2721 | 2721 Prendas de seguridad           | 1,000.00   | 0.00                          | 1,000.00   | 1,000.00     | 1,000.00   | 1,000.00   | 1,000.00   | 0.00         |
|     |    |     |       |     | 2911 | 2911 Herramientas menores < /TH>    | 5,000.00   | 0.00                          | 5,000.00   | 0.00         | 0.00       | 0.00       | 0.00       | 5,000.00     |
|     |    |     |       |     | 2941 | 2941 Ref Eq Cómputo                 | 3,000.00   | 0.00                          | 3,000.00   | 0.00         | 0.00       | 0.00       | 0.00       | 3,000.00     |
|     |    |     |       |     | 2961 | 2961 Ref Eq Transporte              | 10,000.00  | 0.00                          | 10,000.00  | 6,209.99     | 6,084.99   | 6,084.99   | 6,084.99   | 3,915.01     |
|     |    |     |       |     | 2981 | 2981 Ref Otros Equipos              | 258,390.00 | 0.00                          | 258,390.00 | 68,554.70    | 55,921.25  | 55,921.25  | 55,921.25  | 202,468.75   |
|     |    |     |       |     | 2991 | 2991 Ref Otros muebles              | 3,000.00   | 0.00                          | 3,000.00   | 0.00         | 0.00       | 0.00       | 0.00       | 3,000.00     |
|     |    |     |       |     | 3152 | 3152 Radiolocalización              | 12,000.00  | 0.00                          | 12,000.00  | 0.00         | 0.00       | 0.00       | 0.00       | 12,000.00    |
|     |    |     |       |     | 3321 | 3321 Serv de diseño                 | 312,500.00 | 0.00                          | 312,500.00 | 181,340.00   | 165,260.00 | 165,260.00 | 165,260.00 | 147,240.00   |
|     |    |     |       |     | 3451 | 3451 Seguro de bienes patrimoniales | 14,000.00  | 0.00                          | 14,000.00  | 14,000.00    | 14,000.00  | 14,000.00  | 14,000.00  | 0.00         |
|     |    |     |       |     | 3511 | 3511 Cons y mantto Inm              | 3,500.00   | 0.00                          | 3,500.00   | 0.00         | 0.00       | 0.00       | 0.00       | 3,500.00     |
|     |    |     |       |     | 3531 | 3531 Instal BInformat               | 3,000.00   | 0.00                          | 3,000.00   | 0.00         | 0.00       | 0.00       | 0.00       | 3,000.00     |
|     |    |     |       |     | 3571 | 3571 Instal Maqy otros              | 4,000.00   | 0.00                          | 4,000.00   | 2,344.13     | 2,344.13   | 2,344.13   | 2,344.13   | 1,655.87     |
|     |    |     |       |     | 3611 | 3611 Difusión Activ Gub             | 7,000.00   | 0.00                          | 7,000.00   | 600.00       | 0.00       | 0.00       | 0.00       | 7,000.00     |
|     |    |     |       |     | 3751 | 3751 Viáticos nacionales            | 1,000.00   | 0.00                          | 1,000.00   | 29.00        | 29.00      | 29.00      | 29.00      | 971.00       |
|     |    |     |       |     | 3791 | 3791 Otros Serv Traslado            | 1,000.00   | 0.00                          | 1,000.00   | 0.00         | 0.00       | 0.00       | 0.00       | 1,000.00     |



COMITÉ MUNICIPAL DE AGUA POTABLE Y ALCANTARILLADO DE SALAMANCA, GTO.  
ESTADO ANALÍTICO DEL EJERCICIO DEL PRESUPUESTO DE EGRESOS  
DEL 1 DE ENERO AL 30 DE JUNIO DE 2016

| CFG | CP | CFE | CA-UR      | CTG | COG  | CONCEPTO                                 | APROBADO      | AMPLIACIONES /<br>REDUCCIONES | MODIFICADO    | COMPROMETIDO  | DEVENGADO    | EJERCIDO     | PAGADO       | SUBEJERCICIO  |
|-----|----|-----|------------|-----|------|--|---------------|-------------------------------|---------------|---------------|--------------|--------------|--------------|---------------|
|     |    |     |            |     | 3981 | 3981 Impuesto sobre nóminas              | 32,586.96     | 0.00                          | 32,586.96     | 18,811.00     | 18,811.00    | 18,811.00    | 0.00         | 13,775.96     |
|     |    |     |            | 2   |      | * 2 Capital                              | 664,000.00    | -75,000.00                    | 589,000.00    | 0.00          | 0.00         | 0.00         | 0.00         | 589,000.00    |
|     |    |     |            |     | 5231 | 5231 Camaras fotograficas y de video     | 4,000.00      | 0.00                          | 4,000.00      | 0.00          | 0.00         | 0.00         | 0.00         | 4,000.00      |
|     |    |     |            |     | 5322 | 5322 Instrumentos de laboratorio         | 10,000.00     | 0.00                          | 10,000.00     | 0.00          | 0.00         | 0.00         | 0.00         | 10,000.00     |
|     |    |     |            |     | 6241 | 6241 División de terrenos                | 650,000.00    | -75,000.00                    | 575,000.00    | 0.00          | 0.00         | 0.00         | 0.00         | 575,000.00    |
| E   |    |     |            |     |      | **** E0080 GERENCIA DE ALCANTARILLADO    | 0.00          | 0.00                          | 0.00          | -90.00        | -90.00       | -90.00       | -90.00       | 90.00         |
|     | 4  |     |            |     |      | *** 41606 RECURSO PROPIO 2016            | 0.00          | 0.00                          | 0.00          | -90.00        | -90.00       | -90.00       | -90.00       | 90.00         |
|     |    |     | 31120-8180 |     |      | ** 31120-8180 GERENCIA DE ALCANTARILLADO | 0.00          | 0.00                          | 0.00          | -90.00        | -90.00       | -90.00       | -90.00       | 90.00         |
|     |    |     |            | 1   |      | * 1 Corriente                            | 0.00          | 0.00                          | 0.00          | -90.00        | -90.00       | -90.00       | -90.00       | 90.00         |
|     |    |     |            |     | 1332 | 1332 Alimentos para horas extras         | 0.00          | 0.00                          | 0.00          | -90.00        | -90.00       | -90.00       | -90.00       | 90.00         |
| E   |    |     |            |     |      | **** E0090 GERENCIA DE MANTENIMIENTO     | 16,500,796.63 | 1,697,771.28                  | 18,198,567.91 | 12,211,851.54 | 6,188,893.36 | 6,188,893.36 | 6,158,839.36 | 12,009,674.55 |
|     | 4  |     |            |     |      | *** 41306 RECURSO PROPIO 2013 REMANENTE  | 0.00          | 1,044,951.01                  | 1,044,951.01  | 0.00          | 0.00         | 0.00         | 0.00         | 1,044,951.01  |
|     |    |     | 31120-8190 |     |      | ** 31120-8190 GERENCIA DE MANTENIMIENTO  | 0.00          | 1,044,951.01                  | 1,044,951.01  | 0.00          | 0.00         | 0.00         | 0.00         | 1,044,951.01  |
|     |    |     |            | 1   |      | * 1 Corriente                            | 0.00          | 1,044,951.01                  | 1,044,951.01  | 0.00          | 0.00         | 0.00         | 0.00         | 1,044,951.01  |
|     |    |     |            |     | 3531 | 3531 Instal BInformat                    | 0.00          | 1,044,951.01                  | 1,044,951.01  | 0.00          | 0.00         | 0.00         | 0.00         | 1,044,951.01  |
|     | 4  |     |            |     |      | *** 41506 RECURSO PROPIO 15              | 0.00          | 534,402.37                    | 534,402.37    | 460,691.70    | 460,691.70   | 460,691.70   | 460,691.70   | 73,710.67     |
|     |    |     | 31120-8190 |     |      | ** 31120-8190 GERENCIA DE MANTENIMIENTO  | 0.00          | 534,402.37                    | 534,402.37    | 460,691.70    | 460,691.70   | 460,691.70   | 460,691.70   | 73,710.67     |
|     |    |     |            | 1   |      | * 1 Corriente                            | 0.00          | 534,402.37                    | 534,402.37    | 460,691.70    | 460,691.70   | 460,691.70   | 460,691.70   | 73,710.67     |
|     |    |     |            |     | 2721 | 2721 Prendas de seguridad                | 0.00          | 1,129.61                      | 1,129.61      | 973.80        | 973.80       | 973.80       | 973.80       | 155.81        |
|     |    |     |            |     | 3531 | 3531 Instal BInformat                    | 0.00          | 529,734.76                    | 529,734.76    | 456,667.90    | 456,667.90   | 456,667.90   | 456,667.90   | 73,066.86     |
|     |    |     |            |     | 3551 | 3551 Mantto Vehíc                        | 0.00          | 3,538.00                      | 3,538.00      | 3,050.00      | 3,050.00     | 3,050.00     | 3,050.00     | 488.00        |
|     | 4  |     |            |     |      | *** 41606 RECURSO PROPIO 2016            | 16,500,796.63 | 0.00                          | 16,500,796.63 | 11,633,895.41 | 5,691,337.15 | 5,691,337.15 | 5,661,283.15 | 10,809,459.48 |
|     |    |     | 31120-8190 |     |      | ** 31120-8190 GERENCIA D E MANTENIMIENTO | 16,500,796.63 | 0.00                          | 16,500,796.63 | 11,633,895.41 | 5,691,337.15 | 5,691,337.15 | 5,661,283.15 | 10,809,459.48 |
|     |    |     |            | 1   |      | * 1 Corriente                            | 15,440,796.63 | 0.00                          | 15,440,796.63 | 11,077,874.69 | 5,226,771.07 | 5,226,771.07 | 5,196,717.07 | 10,214,025.56 |
|     |    |     |            |     | 1131 | 1131 Sueldos Base                        | 2,153,052.73  | 0.00                          | 2,153,052.73  | 2,131,114.40  | 1,041,603.72 | 1,041,603.72 | 1,041,603.72 | 1,111,449.01  |
|     |    |     |            |     | 1133 | 1133 Día Festivo                         | 2,500.00      | 0.00                          | 2,500.00      | 2,500.00      | 2,500.00     | 2,500.00     | 2,500.00     | 0.00          |
|     |    |     |            |     | 1321 | 1321 Prima Vacacional                    | 80,103.22     | 0.00                          | 80,103.22     | 79,986.67     | 42,816.55    | 42,816.55    | 42,816.55    | 37,286.67     |
|     |    |     |            |     | 1322 | 1322 Prima Dominical                     | 20,721.64     | 0.00                          | 20,721.64     | 20,382.24     | 6,475.34     | 6,475.34     | 6,475.34     | 14,246.30     |
|     |    |     |            |     | 1323 | 1323 Gratificación de fin de año         | 255,859.95    | 0.00                          | 255,859.95    | 255,414.94    | 12,715.71    | 12,715.71    | 12,715.71    | 243,144.24    |
|     |    |     |            |     | 1331 | 1331 Remun Horas extra                   | 350,000.00    | 0.00                          | 350,000.00    | 182,982.94    | 182,982.94   | 182,982.94   | 182,982.94   | 167,017.06    |
|     |    |     |            |     | 1332 | 1332 Alimentos para horas extras         | 200,000.00    | 0.00                          | 200,000.00    | 56,250.00     | 56,250.00    | 56,250.00    | 56,250.00    | 143,750.00    |
|     |    |     |            |     | 1333 | 1333 Guardías días no Laborales          | 6,341.85      | 0.00                          | 6,341.85      | 6,341.85      | 3,081.06     | 3,081.06     | 3,081.06     | 3,260.79      |
|     |    |     |            |     | 1413 | 1413 Aportacion es IMSS                  | 527,497.92    | 0.00                          | 527,497.92    | 527,497.92    | 106,245.12   | 106,245.12   | 106,245.12   | 421,252.80    |
|     |    |     |            |     | 1421 | 1421 Aportaciones INFONAVIT              | 189,468.64    | 0.00                          | 189,468.64    | 189,468.64    | 61,110.18    | 61,110.18    | 61,110.18    | 128,358.46    |
|     |    |     |            |     | 1431 | 1431 Ahorro para el retiro               | 213,152.22    | 0.00                          | 213,152.22    | 213,152.22    | 72,655.16    | 72,655.16    | 72,655.16    | 140,497.06    |
|     |    |     |            |     | 1511 | 1511 Cuotas para el fondo de ahorro      | 9,692.65      | 0.00                          | 9,692.65      | 9,692.65      | 9,692.65     | 9,692.65     | 9,692.65     | 0.00          |
|     |    |     |            |     | 1522 | 1522 Liquid por indem                    | 150,000.00    | 0.00                          | 150,000.00    | 74,622.79     | 74,622.79    | 74,622.79    | 74,622.79    | 75,377.21     |
|     |    |     |            |     | 1543 | 1543 Viáticos CCT Sindicato              | 34,000.00     | 0.00                          | 34,000.00     | 1,360.00      | 1,360.00     | 1,360.00     | 1,360.00     | 32,640.00     |
|     |    |     |            |     | 1544 | 1544 Prestación Bicicletas               | 5,400.00      | 0.00                          | 5,400.00      | 0.00          | 0.00         | 0.00         | 0.00         | 5,400.00      |
|     |    |     |            |     | 1545 | 1545 Trabajo Insalubre                   | 60,000.00     | 0.00                          | 60,000.00     | 39,804.85     | 39,804.85    | 39,804.85    | 39,804.85    | 20,195.15     |
|     |    |     |            |     | 1546 | 1546 Canásta Básica                      | 390,000.00    | 0.00                          | 390,000.00    | 390,000.00    | 199,579.64   | 199,579.64   | 199,579.64   | 190,420.36    |



COMITÉ MUNICIPAL DE AGUA POTABLE Y ALCANTARILLADO DE SALAMANCA, GTO.  
ESTADO ANALÍTICO DEL EJERCICIO DEL PRESUPUESTO DE EGRESOS  
DEL 1 DE ENERO AL 30 DE JUNIO DE 2016

| CFG | CP | CFE | CA-UR | CTG | COG | CONCEPTO                                   | APROBADO     | AMPLIACIONES /<br>REDUCCIONES | MODIFICADO   | COMPROMETIDO | DEVENGADO    | EJERCIDO     | PAGADO       | SUBEJERCICIO |
|-----|----|-----|-------|-----|-----|--|--------------|-------------------------------|--------------|--------------|--------------|--------------|--------------|--------------|
|     |    |     |       |     |     | 1551 1551 Capacitación SP                  | 5,000.00     | 0.00                          | 5,000.00     | 0.00         | 0.00         | 0.00         | 0.00         | 5,000.00     |
|     |    |     |       |     |     | 2111 2111 Materiales y útiles de oficina   | 15,000.00    | 0.00                          | 15,000.00    | 13,189.96    | 13,189.96    | 13,189.96    | 13,189.96    | 1,810.04     |
|     |    |     |       |     |     | 2112 2112 Equipos menores de oficina       | 2,000.00     | 0.00                          | 2,000.00     | 0.00         | 0.00         | 0.00         | 0.00         | 2,000.00     |
|     |    |     |       |     |     | 2141 2141 Mat y útiles Tec In              | 2,500.00     | 0.00                          | 2,500.00     | 1,370.00     | 1,370.00     | 1,370.00     | 1,370.00     | 1,130.00     |
|     |    |     |       |     |     | 2142 2142 Equipos Men Tec Inf              | 1,500.00     | 0.00                          | 1,500.00     | 0.00         | 0.00         | 0.00         | 0.00         | 1,500.00     |
|     |    |     |       |     |     | 2161 2161 Material de limpieza             | 3,000.00     | 0.00                          | 3,000.00     | 1,426.89     | 1,426.89     | 1,426.89     | 1,426.89     | 1,573.11     |
|     |    |     |       |     |     | 2431 2431 Mat Constr Cal Yes               | 3,000.00     | 0.00                          | 3,000.00     | 0.00         | 0.00         | 0.00         | 0.00         | 3,000.00     |
|     |    |     |       |     |     | 2461 2461 Material eléctrico y electrónico | 4,000,000.00 | 800,000.00                    | 4,800,000.00 | 4,082,134.63 | 1,377,485.17 | 1,377,485.17 | 1,377,485.17 | 3,422,514.83 |
|     |    |     |       |     |     | 2471 2471 Estructuras y manufacturas       | 100,000.00   | 0.00                          | 100,000.00   | 86,158.07    | 47,158.07    | 47,158.07    | 47,158.07    | 52,841.93    |
|     |    |     |       |     |     | 2491 2491 Materiales diversos              | 1,500,000.00 | -620,000.00                   | 880,000.00   | 339,323.16   | 328,008.42   | 328,008.42   | 328,008.42   | 551,991.58   |
|     |    |     |       |     |     | 2613 2613 Combustible para maquinaria      | 465,000.00   | 0.00                          | 465,000.00   | 196,411.84   | 196,411.84   | 196,411.84   | 196,411.84   | 268,588.16   |
|     |    |     |       |     |     | 2711 2711 Vestuario y uniformes            | 60,000.00    | 20,000.00                     | 80,000.00    | 61,460.08    | 61,460.08    | 61,460.08    | 61,460.08    | 18,539.92    |
|     |    |     |       |     |     | 2721 2721 Prendas de seguridad             | 0.00         | 20,000.00                     | 20,000.00    | 13,925.60    | 0.00         | 0.00         | 0.00         | 20,000.00    |
|     |    |     |       |     |     | 2911 2911 Herramientas menores             | 200,000.00   | 0.00                          | 200,000.00   | 154,170.94   | 145,784.42   | 145,784.42   | 145,784.42   | 54,215.58    |
|     |    |     |       |     |     | 2941 2941 Ref Eq Computo                   | 150,000.00   | 0.00                          | 150,000.00   | 59,022.01    | 59,022.01    | 59,022.01    | 59,022.01    | 90,977.99    |
|     |    |     |       |     |     | 2961 2961 Ref Eq Transporte                | 100,000.00   | 0.00                          | 100,000.00   | 43,490.09    | 29,063.54    | 29,063.54    | 29,063.54    | 70,936.46    |
|     |    |     |       |     |     | 2981 2981 Ref Otros Equipos                | 10,000.00    | 0.00                          | 10,000.00    | 8,132.32     | 8,132.32     | 8,132.32     | 8,132.32     | 1,867.68     |
|     |    |     |       |     |     | 3341 3341 Servicios de capacitación        | 200,000.00   | 0.00                          | 200,000.00   | 18,287.50    | 9,143.75     | 9,143.75     | 9,143.75     | 190,856.25   |
|     |    |     |       |     |     | 3381 3381 Servicios de vigilancia          | 300,000.00   | 0.00                          | 300,000.00   | 200,843.25   | 192,093.25   | 192,093.25   | 192,093.25   | 107,906.75   |
|     |    |     |       |     |     | 3451 3451 Seguro de bienes patrimoniales   | 0.00         | 80,000.00                     | 80,000.00    | 65,069.26    | 65,069.26    | 65,069.26    | 65,069.26    | 14,930.74    |
|     |    |     |       |     |     | 347 3471 Fletes y maniobras                | 5,000.00     | 0.00                          | 5,000.00     | 0.00         | 0.00         | 0.00         | 0.00         | 5,000.00     |
|     |    |     |       |     |     | 3521 3521 Instal Mobil Adm                 | 5,000.00     | 0.00                          | 5,000.00     | 850.00       | 850.00       | 850.00       | 850.00       | 4,150.00     |
|     |    |     |       |     |     | 353 3531 Instal BInformat                  | 1,000,000.00 | 0.00                          | 1,000,000.00 | 796,285.62   | 22,702.02    | 22,702.02    | 22,702.02    | 977,297.98   |
|     |    |     |       |     |     | 3551 3551 Manto Vehíc                      | 25,000.00    | 0.00                          | 25,000.00    | 16,364.87    | 16,364.87    | 16,364.87    | 16,364.87    | 8,635.13     |
|     |    |     |       |     |     | 3571 3571 Instal Maqy otros                | 2,500,000.00 | -300,000.00                   | 2,200,000.00 | 708,498.19   | 707,651.19   | 707,651.19   | 707,651.19   | 1,492,348.81 |
|     |    |     |       |     |     | 3581 3581 Serv Limpieza                    | 15,000.00    | 0.00                          | 15,000.00    | 0.00         | 0.00         | 0.00         | 0.00         | 15,000.00    |
|     |    |     |       |     |     | 3721 3721 Pasajes terr Nac                 | 10,000.00    | 0.00                          | 10,000.00    | 0.00         | 0.00         | 0.00         | 0.00         | 10,000.00    |
|     |    |     |       |     |     | 3751 3751 Viáticos nacionales              | 10,000.00    | 0.00                          | 10,000.00    | 0.00         | 0.00         | 0.00         | 0.00         | 10,000.00    |
|     |    |     |       |     |     | 3791 3791 Otros Serv Traslado              | 8,000.00     | 0.00                          | 8,000.00     | 0.00         | 0.00         | 0.00         | 0.00         | 8,000.00     |
|     |    |     |       |     |     | 3921 3921 Otros impuestos y derechos       | 5,000.00     | 0.00                          | 5,000.00     | 834.30       | 834.30       | 834.30       | 834.30       | 4,165.70     |
|     |    |     |       |     |     | 3981 3981 Impuesto sobre nóminas           | 93,005.81    | 0.00                          | 93,005.81    | 30,054.00    | 30,054.00    | 30,054.00    | 0.00         | 62,951.81    |
|     |    |     |       | 2   |     | * 2 Capital                                | 1,060,000.00 | 0.00                          | 1,060,000.00 | 556,020.72   | 464,566.08   | 464,566.08   | 464,566.08   | 595,433.92   |
|     |    |     |       |     |     | 5111 5111 Muebles de oficina y estantería  | 50,000.00    | 0.00                          | 50,000.00    | 2,141.78     | 2,141.78     | 2,141.78     | 2,141.78     | 47,858.22    |
|     |    |     |       |     |     | 5151 5151 Computadoras y equipo periférico | 100,000.00   | 0.00                          | 100,000.00   | 96,252.20    | 19,023.70    | 19,023.70    | 19,023.70    | 80,976.30    |
|     |    |     |       |     |     | 5231 5231 Camaras fotograficas y de video  | 10,000.00    | 0.00                          | 10,000.00    | 0.00         | 0.00         | 0.00         | 0.00         | 10,000.00    |
|     |    |     |       |     |     | 5651 5651 Eq Comunicación                  | 100,000.00   | 0.00                          | 100,000.00   | 7,826.03     | 2,681.49     | 2,681.49     | 2,681.49     | 97,318.51    |
|     |    |     |       |     |     | 5911 5911 Software                         | 150,000.00   | 0.00                          | 150,000.00   | 9,081.60     | 0.00         | 0.00         | 0.00         | 150,000.00   |
|     |    |     |       |     |     | 6291 6291 Trabajos de acabados             | 650,000.00   | 0.00                          | 650,000.00   | 440,719.11   | 440,719.11   | 440,719.11   | 440,719.11   | 209,280.89   |
|     | 7  |     |       |     |     | *** 71601 RECURSO MUNICIPAL                | 0.00         | 118,417.90                    | 118,417.90   | 117,264.43   | 36,864.51    | 36,864.51    | 36,864.51    | 81,553.39    |
|     |    |     |       |     |     | ** 31120-8190 GERENCIA DE MANTENIMIENTO    | 0.00         | 118,417.90                    | 118,417.90   | 117,264.43   | 36,864.51    | 36,864.51    | 36,864.51    | 81,553.39    |
|     |    |     |       | 1   |     | * 1 Corriente                              | 0.00         | 118,417.90                    | 118,417.90   | 117,264.43   | 36,864.51    | 36,864.51    | 36,864.51    | 81,553.39    |



COMITÉ MUNICIPAL DE AGUA POTABLE Y ALCANTARILLADO DE SALAMANCA, GTO.  
ESTADO ANALÍTICO DEL EJERCICIO DEL PRESUPUESTO DE EGRESOS  
DEL 1 DE ENERO AL 30 DE JUNIO DE 2016

| CFG | CP | CFE | CA-UR      | CTG | COG  | CONCEPTO                                  | APROBADO | AMPLIACIONES /<br>REDUCCIONES | MODIFICADO   | COMPROMETIDO | DEVENGADO    | EJERCIDO     | PAGADO       | SUBEJERCICIO |
|-----|----|-----|------------|-----|------|---|----------|-------------------------------|--------------|--------------|--------------|--------------|--------------|--------------|
|     |    |     |            |     | 1511 | 1511 Cuotas para el fondo de ahorro       | 0.00     | 118,417.90                    | 118,417.90   | 117,264.43   | 36,864.51    | 36,864.51    | 36,864.51    | 81,553.39    |
| K   |    |     |            |     |      | **** K0033 REMODELACION DE LAS OFC BASE 2 | 0.00     | 1,906,329.11                  | 1,906,329.11 | 1,906,329.11 | 1,185,643.88 | 1,185,643.88 | 1,185,643.88 | 720,685.23   |
|     | 4  |     |            |     |      | *** 41406 RECURSO PROPIO 2014             | 0.00     | 1,906,329.11                  | 1,906,329.11 | 1,906,329.11 | 1,185,643.88 | 1,185,643.88 | 1,185,643.88 | 720,685.23   |
|     |    |     | 31120-8140 |     |      | ** 31120-8140 GER DE ING. Y PROYEC        | 0.00     | 1,906,329.11                  | 1,906,329.11 | 1,906,329.11 | 1,185,643.88 | 1,185,643.88 | 1,185,643.88 | 720,685.23   |
|     |    |     |            | 2   |      | * 2 Capital                               | 0.00     | 1,906,329.11                  | 1,906,329.11 | 1,906,329.11 | 1,185,643.88 | 1,185,643.88 | 1,185,643.88 | 720,685.23   |
|     |    |     |            |     | 6241 | 6241 División de terrenos                 | 0.00     | 1,906,329.11                  | 1,906,329.11 | 1,906,329.11 | 1,185,643.88 | 1,185,643.88 | 1,185,643.88 | 720,685.23   |
| K   |    |     |            |     |      | **** K0036 BARDA ALMACE BASE 31           | 0.00     | 605,290.14                    | 605,290.14   | 605,290.14   | 309,915.95   | 309,915.95   | 309,915.95   | 295,374.19   |
|     | 4  |     |            |     |      | *** 41406 RECURSO PROPIO 2014             | 0.00     | 605,290.14                    | 605,290.14   | 605,290.14   | 309,915.95   | 309,915.95   | 309,915.95   | 295,374.19   |
|     |    |     | 31120-8140 |     |      | ** 31120-8140 GER DE ING. Y PROYEC        | 0.00     | 605,290.14                    | 605,290.14   | 605,290.14   | 309,915.95   | 309,915.95   | 309,915.95   | 295,374.19   |
|     |    |     |            | 2   |      | * 2 Capital                               | 0.00     | 605,290.14                    | 605,290.14   | 605,290.14   | 309,915.95   | 309,915.95   | 309,915.95   | 295,374.19   |
|     |    |     |            |     | 6221 | 6221 Edificación no habitacional          | 0.00     | 605,290.14                    | 605,290.14   | 605,290.14   | 309,915.95   | 309,915.95   | 309,915.95   | 295,374.19   |
| K   |    |     |            |     |      | **** K0037 L CONDUCCION POZO 10           | 0.00     | 106,661.76                    | 106,661.76   | 106,661.76   | 91,949.60    | 91,949.60    | 91,949.60    | 14,712.16    |
|     | 4  |     |            |     |      | *** 41506 RECURSO PROPIO 15               | 0.00     | 106,661.76                    | 106,661.76   | 106,661.76   | 91,949.60    | 91,949.60    | 91,949.60    | 14,712.16    |
|     |    |     | 31120-8140 |     |      | ** 31120-8140 GER DE ING. Y PROYEC        | 0.00     | 106,661.76                    | 106,661.76   | 106,661.76   | 91,949.60    | 91,949.60    | 91,949.60    | 14,712.16    |
|     |    |     |            | 2   |      | * 2 Capital                               | 0.00     | 106,661.76                    | 106,661.76   | 106,661.76   | 91,949.60    | 91,949.60    | 91,949.60    | 14,712.16    |
|     |    |     |            |     | 6231 | 6231 Constr de obras                      | 0.00     | 106,661.76                    | 106,661.76   | 106,661.76   | 91,949.60    | 91,949.60    | 91,949.60    | 14,712.16    |
| K   |    |     |            |     |      | **** K0040 DISTRI HIDROMETRICOS           | 0.00     | 66,907.42                     | 66,907.42    | 66,907.42    | 57,678.75    | 57,678.75    | 57,678.75    | 9,228.67     |
|     | 4  |     |            |     |      | *** 41506 RECURSO PROPIO 15               | 0.00     | 66,907.42                     | 66,907.42    | 66,907.42    | 57,678.75    | 57,678.75    | 57,678.75    | 9,228.67     |
|     |    |     | 31120-8140 |     |      | ** 31120-8140 GER DE ING. Y PROYEC        | 0.00     | 66,907.42                     | 66,907.42    | 66,907.42    | 57,678.75    | 57,678.75    | 57,678.75    | 9,228.67     |
|     |    |     |            | 2   |      | * 2 Capital                               | 0.00     | 66,907.42                     | 66,907.42    | 66,907.42    | 57,678.75    | 57,678.75    | 57,678.75    | 9,228.67     |
|     |    |     |            |     | 6141 | 6141 División terrenos                    | 0.00     | 66,907.42                     | 66,907.42    | 66,907.42    | 57,678.75    | 57,678.75    | 57,678.75    | 9,228.67     |
| K   |    |     |            |     |      | **** K0042 TANQUE ELEVADO SEC B           | 0.00     | 35,637.15                     | 35,637.15    | 35,637.15    | 30,721.67    | 30,721.67    | 30,721.67    | 4,915.48     |
|     | 4  |     |            |     |      | *** 41506 RECURSO PROPIO 15               | 0.00     | 35,637.15                     | 35,637.15    | 35,637.15    | 30,721.67    | 30,721.67    | 30,721.67    | 4,915.48     |
|     |    |     | 31120-8140 |     |      | ** 31120-8140 GER DE ING. Y PROYEC        | 0.00     | 35,637.15                     | 35,637.15    | 35,637.15    | 30,721.67    | 30,721.67    | 30,721.67    | 4,915.48     |
|     |    |     |            | 2   |      | * 2 Capital                               | 0.00     | 35,637.15                     | 35,637.15    | 35,637.15    | 30,721.67    | 30,721.67    | 30,721.67    | 4,915.48     |
|     |    |     |            |     | 6231 | 6231 Constr de obras                      | 0.00     | 35,637.15                     | 35,637.15    | 35,637.15    | 30,721.67    | 30,721.67    | 30,721.67    | 4,915.48     |
| K   |    |     |            |     |      | **** K0046 ALMACEN Y CASSETAS B-          | 0.00     | 950,000.00                    | 950,000.00   | 0.00         | 0.00         | 0.00         | 0.00         | 950,000.00   |
|     | 4  |     |            |     |      | *** 41506 RECURSO PROPIO 15               | 0.00     | 950,000.00                    | 950,000.00   | 0.00         | 0.00         | 0.00         | 0.00         | 950,000.00   |
|     |    |     | 31120-8140 |     |      | ** 31120-8140 GER DE ING. Y PROYEC        | 0.00     | 950,000.00                    | 950,000.00   | 0.00         | 0.00         | 0.00         | 0.00         | 950,000.00   |
|     |    |     |            | 2   |      | * 2 Capital                               | 0.00     | 950,000.00                    | 950,000.00   | 0.00         | 0.00         | 0.00         | 0.00         | 950,000.00   |
|     |    |     |            |     | 6221 | 6221 Edificación no habitacional          | 0.00     | 950,000.00                    | 950,000.00   | 0.00         | 0.00         | 0.00         | 0.00         | 950,000.00   |
| K   |    |     |            |     |      | **** K0047 ADAPTAR SALA CAPACIT           | 0.00     | 950,000.00                    | 950,000.00   | 0.00         | 0.00         | 0.00         | 0.00         | 950,000.00   |
|     | 4  |     |            |     |      | *** 41506 RECURSO PROPIO 15               | 0.00     | 950,000.00                    | 950,000.00   | 0.00         | 0.00         | 0.00         | 0.00         | 950,000.00   |
|     |    |     | 31120-814  |     |      | ** 31120-8140 GER DE ING. Y PROYEC        | 0.00     | 950,000.00                    | 950,000.00   | 0.00         | 0.00         | 0.00         | 0.00         | 950,000.00   |
|     |    |     |            | 2   |      | * 2 Capital                               | 0.00     | 950,000.00                    | 950,000.00   | 0.00         | 0.00         | 0.00         | 0.00         | 950,000.00   |
|     |    |     |            |     | 6221 | 6221 Edificación no habitacional          | 0.00     | 300,000.00                    | 300,000.00   | 0.00         | 0.00         | 0.00         | 0.00         | 300,000.00   |
|     |    |     |            |     | 6241 | 6241 División de terrenos                 | 0.00     | 650,000.00                    | 650,000.00   | 0.00         | 0.00         | 0.00         | 0.00         | 650,000.00   |
| K   |    |     |            |     |      | **** K0049 NUEVO ARCOTECHO B-31           | 0.00     | 2,100,000.00                  | 2,100,000.00 | 1,825,287.37 | 1,085,023.97 | 1,085,023.97 | 1,085,023.97 | 1,014,976.03 |
|     | 4  |     |            |     |      | *** 41506 RECURSO PROPIO 15               | 0.00     | 2,100,000.00                  | 2,100,000.00 | 1,825,287.37 | 1,085,023.97 | 1,085,023.97 | 1,085,023.97 | 1,014,976.03 |
|     |    |     | 31120-8140 |     |      | ** 31120-8140 GER DE ING. Y PROYEC        | 0.00     | 2,100,000.00                  | 2,100,000.00 | 1,825,287.37 | 1,085,023.97 | 1,085,023.97 | 1,085,023.97 | 1,014,976.03 |
|     |    |     |            | 2   |      | * 2 Capital                               | 0.00     | 2,100,000.00                  | 2,100,000.00 | 1,825,287.37 | 1,085,023.97 | 1,085,023.97 | 1,085,023.97 | 1,014,976.03 |



COMITÉ MUNICIPAL DE AGUA POTABLE Y ALCANTARILLADO DE SALAMANCA, GTO.  
ESTADO ANALÍTICO DEL EJERCICIO DEL PRESUPUESTO DE EGRESOS  
DEL 1 DE ENERO AL 30 DE JUNIO DE 2016

| CFG | CP | CFE | CA-UR      | CTG | COG  | CONCEPTO                           | APROBADO | AMPLIACIONES /<br>REDUCCIONES | MODIFICADO   | COMPROMETIDO | DEVENGADO    | EJERCIDO     | PAGADO       | SUBEJERCICIO |
|-----|----|-----|------------|-----|------|------------------------------------|----------|-------------------------------|--------------|--------------|--------------|--------------|--------------|--------------|
|     |    |     |            |     | 6221 | 6221 Edificación no habitacional   | 0.00     | 2,100,000.00                  | 2,100,000.00 | 1,825,287.37 | 1,085,023.97 | 1,085,023.97 | 1,085,023.97 | 1,014,976.03 |
|     | *  |     |            |     |      | *** K0053 AGUA POT PALO BLANCO     | 0.00     | 3,034,397.32                  | 3,034,397.32 | 3,034,397.32 | 2,542,686.78 | 2,542,686.78 | 2,542,686.78 | 491,710.54   |
|     | 7  |     |            |     |      | *** 71501 APORTACIÓN MUNICIPAL     | 0.00     | 3,034,397.32                  | 3,034,397.32 | 3,034,397.32 | 2,542,686.78 | 2,542,686.78 | 2,542,686.78 | 491,710.54   |
|     |    |     | 31120-8140 |     |      | ** 31120-8140 GER DE ING. Y PROYEC | 0.00     | 3,034,397.32                  | 3,034,397.32 | 3,034,397.32 | 2,542,686.78 | 2,542,686.78 | 2,542,686.78 | 491,710.54   |
|     |    |     |            | 2   |      | * 2 Capital                        | 0.00     | 3,034,397.32                  | 3,034,397.32 | 3,034,397.32 | 2,542,686.78 | 2,542,686.78 | 2,542,686.78 | 491,710.54   |
|     |    |     |            |     | 61 4 | 61 41 División terrenos            | 0.00     | 3,034,397.32                  | 3,034,397.32 | 3,034,397.32 | 2,542,686.78 | 2,542,686.78 | 2,542,686.78 | 491,710.54   |
| K   |    |     |            |     |      | **** K0056 EST GEOFISICO POZO      | 0.00     | 164,114.01                    | 164,114.01   | 164,114.01   | 141,477.60   | 141,477.60   | 141,477.60   | 22,636.41    |
|     | 4  |     |            |     |      | *** 41506 RECURSO PROPIO 15        | 0.00     | 164,114.01                    | 164,114.01   | 164,114.01   | 141,477.60   | 141,477.60   | 141,477.60   | 22,636.41    |
|     |    |     | 31120-8140 |     |      | ** 31120-8140 GER DE ING. Y PROYEC | 0.00     | 164,114.01                    | 164,114.01   | 164,114.01   | 141,477.60   | 141,477.60   | 141,477.60   | 22,636.41    |
|     |    |     |            | 2   |      | * 2 Capital                        | 0.00     | 164,114.01                    | 164,114.01   | 164,114.01   | 141,477.60   | 141,477.60   | 141,477.60   | 22,636.41    |
|     |    |     |            |     | 6231 | 6231 Constr de obras               | 0.00     | 164,114.01                    | 164,114.01   | 164,114.01   | 141,477.60   | 141,477.60   | 141,477.60   | 22,636.41    |
| K   |    |     |            |     |      | **** K0061 POZO PALO BLANCO        | 0.00     | 2,865,470.72                  | 2,865,470.72 | 2,865,470.72 | 1,013,196.94 | 1,013,196.94 | 1,013,196.94 | 1,852,273.78 |
|     | 7  |     |            |     |      | *** 71501 APORTACIÓN MUNICIPAL     | 0.00     | 2,865,470.72                  | 2,865,470.72 | 2,865,470.72 | 1,013,196.94 | 1,013,196.94 | 1,013,196.94 | 1,852,273.78 |
|     |    |     | 31120-8140 |     |      | ** 31120-8140 GER DE ING. Y PROYEC | 0.00     | 2,865,470.72                  | 2,865,470.72 | 2,865,470.72 | 1,013,196.94 | 1,013,196.94 | 1,013,196.94 | 1,852,273.78 |
|     |    |     |            | 2   |      | * 2 Capital                        | 0.00     | 2,865,470.72                  | 2,865,470.72 | 2,865,470.72 | 1,013,196.94 | 1,013,196.94 | 1,013,196.94 | 1,852,273.78 |
|     |    |     |            |     | 6231 | 6231 Constr de obras               | 0.00     | 2,865,470.72                  | 2,865,470.72 | 2,865,470.72 | 1,013,196.94 | 1,013,196.94 | 1,013,196.94 | 1,852,273.78 |
| K   |    |     |            |     |      | **** K0064 REHAB MACROMEDIDORS     | 0.00     | 200,000.00                    | 200,000.00   | 0.00         | 0.00         | 0.00         | 0.00         | 200,000.00   |
|     | 4  |     |            |     |      | *** 41506 RECURS O PROPIO 15       | 0.00     | 200,000.00                    | 200,000.00   | 0.00         | 0.00         | 0.00         | 0.00         | 200,000.00   |
|     |    |     | 31120-8140 |     |      | ** 31120-8140 GER DE ING. Y PROYEC | 0.00     | 200,000.00                    | 200,000.00   | 0.00         | 0.00         | 0.00         | 0.00         | 200,000.00   |
|     |    |     |            | 2   |      | * 2 Capital                        | 0.00     | 200,000.00                    | 200,000.00   | 0.00         | 0.00         | 0.00         | 0.00         | 200,000.00   |
|     |    |     |            |     | 6241 | 6241 División de terrenos          | 0.00     | 200,000.00                    | 200,000.00   | 0.00         | 0.00         | 0.00         | 0.00         | 200,000.00   |
| K   |    |     |            |     |      | **** K0065 MTTO DE 3 TANQ UE       | 0.00     | 1,320,000.00                  | 1,320,000.00 | 1,168,936.36 | 882,021.11   | 882,021.11   | 882,021.11   | 437,978.89   |
|     | 4  |     |            |     |      | *** 41506 RECURSO PROPIO 15        | 0.00     | 1,320,000.00                  | 1,320,000.00 | 1,168,936.36 | 882,021.11   | 882,021.11   | 882,021.11   | 437,978.89   |
|     |    |     | 31120-8140 |     |      | ** 31120-8140 GER DE ING. Y PROYEC | 0.00     | 1,320,000.00                  | 1,320,000.00 | 1,168,936.36 | 882,021.11   | 882,021.11   | 882,021.11   | 437,978.89   |
|     |    |     |            | 2   |      | * 2 Capital                        | 0.00     | 1,320,000.00                  | 1,320,000.00 | 1,168,936.36 | 882,021.11   | 882,021.11   | 882,021.11   | 437,978.89   |
|     |    |     |            |     | 6231 | 6231 Constr de obras               | 0.00     | 1,320,000.00                  | 1,320,000.00 | 1,168,936.36 | 882,021.11   | 882,021.11   | 882,021.11   | 437,978.89   |



**COMITÉ MUNICIPAL DE AGUA POTABLE Y ALCANTARILLADO DE SALAMANCA, GTO.**  
**ESTADO ANALÍTICO DEL EJERCICIO DEL PRESUPUESTO DE EGRESOS POR OBJETO DEL GASTO (CAPÍTULO Y CONCEPTO)**  
**DEL 1 DE ENERO AL 30 DE JUNIO DE 2016**

| COG  | CONCEPTO  | APROBADO              | AMPLIACIONES /<br>REDUCCIONES | MODIFICADO            | DEVENGADO            | PAGADO               | SUBEJERCICIO          |
|------|---|-----------------------|-------------------------------|-----------------------|----------------------|----------------------|-----------------------|
|      | <b>PRESUPUESTO DE EGRESOS</b>   | <b>199,922,154.84</b> | <b>72,713,770.57</b>          | <b>272,635,925.41</b> | <b>92,950,225.91</b> | <b>88,674,462.61</b> | <b>179,685,699.50</b> |
| 1000 | SERVICIOS PERSONALES  | 70,702,947.62         | 878,417.90                    | 71,581,365.52         | 29,179,134.02        | 29,166,102.28        | 42,402,231.50         |
| 1100 | Remuneraciones al personal de carácter permanente                         | 34,992,324.94         | 0.00                          | 34,992,324.94         | 16,704,571.37        | 16,704,571.37        | 18,287,753.57         |
| 1200 | Remuneraciones al personal de carácter transitorio                        | 360,000.00            | 660,000.00                    | 1,020,000.00          | 558,066.35           | 558,066.35           | 461,933.65            |
| 1300 | Remuneraciones adicionales y especiales                                   | 9,945,819.32          | 0.00                          | 9,945,819.32          | 2,379,343.01         | 2,379,343.01         | 7,566,476.31          |
| 1400 | Seguridad Social  | 14,089,380.32         | 0.00                          | 14,089,380.32         | 4,201,476.40         | 4,194,146.80         | 9,887,903.92          |
| 1500 | Otras prestaciones sociales y económicas                                  | 11,315,423.04         | 218,417.90                    | 11,533,840.94         | 5,335,676.89         | 5,329,974.75         | 6,198,164.05          |
| 1600 | Previsiones   | 0.00                  | 0.00                          | 0.00                  | 0.00                 | 0.00                 | 0.00                  |
| 1700 | Pago de estímulos a servidores públicos                                   | 0.00                  | 0.00                          | 0.00                  | 0.00                 | 0.00                 | 0.00                  |
| 2000 | MATERIALES Y SUMINISTROS  | 29,776,050.79         | 1,180,165.34                  | 30,956,216.13         | 15,033,931.07        | 15,027,427.57        | 15,922,285.06         |
| 2100 | Materiales de administración, emisión de documentos y artículos oficiales | 1,205,500.00          | 8,909.45                      | 1,214,409.45          | 455,389.14           | 455,389.14           | 759,020.31            |
| 2200 | Alimentos y utensilios  | 143,500.00            | 0.00                          | 143,500.00            | 18,138.00            | 18,138.00            | 125,362.00            |
| 2300 | Materias primas y materiales de producción y comercialización             | 1,841,000.00          | 90,104.65                     | 1,931,104.65          | 1,006,462.21         | 1,006,462.21         | 924,642.44            |
| 2400 | Materiales y artículos de construcción y de reparación                    | 18,167,644.40         | 495,748.06                    | 18,663,392.46         | 9,850,717.30         | 9,850,717.30         | 8,812,675.16          |
| 2500 | Productos químicos, farmacéuticos y de laboratorio                        | 511,400.00            | 47,919.60                     | 559,319.60            | 164,275.94           | 157,772.44           | 395,043.66            |
| 2600 | Combustibles, lubricantes y aditivos                                      | 3,648,600.00          | 0.00                          | 3,648,600.00          | 1,403,786.19         | 1,403,786.19         | 2,244,813.81          |
| 2700 | Vestuario, blancos, prendas de protección y artículos deportivos          | 1,238,941.98          | 163,829.65                    | 1,402,771.63          | 868,991.44           | 868,991.44           | 533,780.19            |
| 2800 | Materiales y suministros para seguridad                                   | 0.00                  | 0.00                          | 0.00                  | 0.00                 | 0.00                 | 0.00                  |
| 2900 | Herramientas, refacciones y accesorios menores                            | 3,019,464.41          | 373,653.93                    | 3,393,118.34          | 1,266,170.85         | 1,266,170.85         | 2,126,947.49          |
| 3000 | SERVICIOS GENERALES   | 52,453,810.39         | 2,164,454.98                  | 54,618,265.37         | 19,625,108.19        | 15,368,880.13        | 34,993,157.18         |
| 3100 | Servicios básicos   | 27,367,142.83         | -550,000.00                   | 26,817,142.83         | 9,835,356.70         | 9,835,356.70         | 16,981,786.13         |
| 3200 | Servicios de arrendamiento  | 490,008.00            | -100,000.00                   | 390,008.00            | 127,175.46           | 127,175.46           | 262,832.54            |
| 3300 | Servicios profesionales, científicos, técnicos y otros servicios          | 4,852,231.26          | 449,885.24                    | 5,302,116.50          | 1,512,119.58         | 1,497,802.08         | 3,789,996.92          |
| 3400 | Servicios financieros, bancarios y comerciales                            | 1,423,338.31          | 180,000.00                    | 1,603,338.31          | 1,080,731.85         | 1,080,731.85         | 522,606.46            |
| 3500 | Servicios de instalación, reparación, mantenimiento y conservación        | 5,709,000.00          | 1,783,833.64                  | 7,492,833.64          | 2,069,443.39         | 2,069,443.39         | 5,423,390.25          |
| 3600 | Servicios de comunicación social y publicidad                             | 1,447,000.00          | 774,336.10                    | 2,221,336.10          | 648,773.86           | 576,161.30           | 1,572,562.24          |
| 3700 | Servicios de traslado y viáticos  | 689,000.00            | -50,000.00                    | 639,000.00            | 13,430.43            | 13,430.43            | 625,569.57            |
| 3800 | Servicios oficiales   | 85,000.00             | 79,720.00                     | 164,720.00            | 63,714.78            | 33,373.78            | 101,005.22            |
| 3900 | Otros servicios generales   | 10,391,089.99         | -403,320.00                   | 9,987,769.99          | 4,274,362.14         | 135,405.14           | 5,713,407.85          |
| 4000 | TRANSFERENCIAS, ASIGNACIONES, SUBSIDIOS Y OTRAS AYUDAS                    | 0.00                  | 0.00                          | 0.00                  | 0.00                 | 0.00                 | 0.00                  |
| 4100 | Transferencias internas y asignaciones al sector público                  | 0.00                  | 0.00                          | 0.00                  | 0.00                 | 0.00                 | 0.00                  |
| 4200 | Transferencias al resto del sector público                                | 0.00                  | 0.00                          | 0.00                  | 0.00                 | 0.00                 | 0.00                  |
| 4300 | Subsidios y subvenciones  | 0.00                  | 0.00                          | 0.00                  | 0.00                 | 0.00                 | 0.00                  |
| 4400 | Ayudas sociales   | 0.00                  | 0.00                          | 0.00                  | 0.00                 | 0.00                 | 0.00                  |
| 4500 | Pensiones y jubilaciones  | 0.00                  | 0.00                          | 0.00                  | 0.00                 | 0.00                 | 0.00                  |
| 4600 | Transferencias a fideicomisos, mandatos y otros análogos                  | 0.00                  | 0.00                          | 0.00                  | 0.00                 | 0.00                 | 0.00                  |
| 4700 | Transferencias a la seguridad social                                      | 0.00                  | 0.00                          | 0.00                  | 0.00                 | 0.00                 | 0.00                  |
| 4800 | Donativos   | 0.00                  | 0.00                          | 0.00                  | 0.00                 | 0.00                 | 0.00                  |
| 4900 | Transferencias al exterior  | 0.00                  | 0.00                          | 0.00                  | 0.00                 | 0.00                 | 0.00                  |
| 5000 | BIENES MUEBLES, INMUEBLES E INTANGIBLES                                   | 4,532,525.00          | 2,503,564.80                  | 7,036,089.80          | 1,050,577.45         | 1,050,577.45         | 5,985,512.35          |
| 5100 | Mobiliario y equipo de administración                                     | 668,000.00            | 283,024.80                    | 951,024.80            | 198,752.99           | 198,752.99           | 752,271.81            |
| 5200 | Mobiliario y equipo educacional y recreativo                              | 90,500.00             | 0.00                          | 90,500.00             | 4,281.90             | 4,281.90             | 86,218.10             |





COMITÉ MUNICIPAL DE AGUA POTABLE Y ALCANTARILLADO DE SALAMANCA, GTO.  
ESTADO ANALÍTICO DEL EJERCICIO DEL PRESUPUESTO DE EGRESOS CLASIFICACIÓN ECONÓMICA (POR TIPO DE GASTO)  
DEL 1 DE ENERO AL 30 DE JUNIO DE 2016

| CTG | CONCEPTO  | APROBADO              | AMPLIACIONES /<br>REDUCCIONES | MODIFICADO            | DEVENGADO            | PAGADO               | SUBEJERCICIO          |
|-----|---|-----------------------|-------------------------------|-----------------------|----------------------|----------------------|-----------------------|
|     | <b>PRESUPUESTO DE EGRESOS</b>                     | <b>199,922,154.84</b> | <b>72,713,770.57</b>          | <b>272,635,925.41</b> | <b>92,950,225.91</b> | <b>88,674,462.61</b> | <b>179,685,699.50</b> |
| 1   | Gasto Corriente                                   | 154,391,894.84        | 4,306,276.16                  | 158,698,171.00        | 64,482,731.48        | 60,206,968.18        | 94,215,439.52         |
| 2   | Gasto de Capital                                  | 43,332,525.00         | 68,407,494.41                 | 111,740,019.41        | 27,382,754.43        | 27,382,754.43        | 84,357,264.98         |
| 3   | Amortización de la Deuda y Disminución de Pasivos | 2,197,735.00          |                               | 2,197,735.00          | 1,084,740.00         | 1,084,740.00         | 1,112,995.00          |
| 4   | Pensiones y Jubilaciones                          |                       |                               |                       |                      |                      |                       |
| 5   | Participaciones                                   |                       |                               |                       |                      |                      |                       |





**COMITÉ MUNICIPAL DE AGUA POTABLE Y ALCANTARILLADO DE SALAMANCA, GTO.**  
**ESTADO ANALÍTICO DEL EJERCICIO DEL PRESUPUESTO DE EGRESOS CLASIFICACIÓN ADMINISTRATIVA**  
**DEL 1 DE ENERO AL 30 DE JUNIO DE 2016**

| CA-UR      | CONCEPTO  | APROBADO              | AMPLIACIONES /<br>REDUCCIONES | MODIFICADO            | DEVENGADO            | PAGADO               | SUBEJERCICIO          |
|------------|---|-----------------------|-------------------------------|-----------------------|----------------------|----------------------|-----------------------|
|            | <b>PRESUPUESTO DE EGRESOS</b>                   | <b>199,922,154.84</b> | <b>72,713,770.57</b>          | <b>272,635,925.41</b> | <b>92,950,225.91</b> | <b>88,674,462.61</b> | <b>179,685,699.50</b> |
| 3 3        | SECTOR PÚBLICO MUNICIPAL                        | 199,922,154.84        | 72,713,770.57                 | 272,635,925.41        | 92,950,225.91        | 88,674,462.61        | 179,685,699.50        |
| 31 31      | NO FINANCIERO                                   | 199,922,154.84        | 72,713,770.57                 | 272,635,925.41        | 92,950,225.91        | 88,674,462.61        | 179,685,699.50        |
| 311 311    | GOBIERNO GENERAL MUNICIPAL                      | 199,922,154.84        | 72,713,770.57                 | 272,635,925.41        | 92,950,225.91        | 88,674,462.61        | 179,685,699.50        |
| 3112 3112  | Entidades Paraestatales                         | 199,922,154.84        | 72,713,770.57                 | 272,635,925.41        | 92,950,225.91        | 88,674,462.61        | 179,685,699.50        |
| 31120-     | 31120 Entidades Paraestatales                   | 199,922,154.84        | 72,713,770.57                 | 272,635,925.41        | 92,950,225.91        | 88,674,462.61        | 179,685,699.50        |
| 31120-8110 | 31120-8110 GERENCIA GENERAL                     | 6,851,079.78          | 1,122,336.10                  | 7,973,415.88          | 2,715,256.91         | 2,611,844.35         | 5,258,158.97          |
| 31120-8120 | 31120-8120 GERENCIA ADMINISTRATIVA              | 26,138,377.50         | 770,689.70                    | 26,909,067.20         | 10,420,408.09        | 10,215,675.49        | 16,488,659.11         |
| 31120-8130 | 31120-8130 GERENCIA DE AGUA POTABLE             | 43,584,248.44         | 1,847,963.95                  | 45,432,212.39         | 18,184,728.83        | 14,526,680.83        | 27,247,483.56         |
| 31120-8140 | 31120-8140 GERENCIA DE INGENIERIA Y PROYECTOS   | 47,454,805.91         | 66,626,890.92                 | 114,081,696.83        | 29,229,639.49        | 29,170,224.49        | 84,852,057.34         |
| 31120-8150 | 31120-8150 GERENCIA COMERCIAL                   | 19,123,390.87         | 2,640.00                      | 19,126,030.87         | 9,539,908.26         | 9,445,103.26         | 9,586,122.61          |
| 31120-8160 | 31120-8160 GERENCIA JURIDICO                    | 1,894,800.90          | 0.00                          | 1,894,800.90          | 649,616.54           | 641,600.54           | 1,245,184.36          |
| 31120-8170 | 31120-8170 GERENCIA CALIDAD DEL AGUA            | 3,918,815.05          | 311,982.93                    | 4,230,797.98          | 1,991,245.53         | 1,972,434.53         | 2,239,552.45          |
| 31120-8175 | 31120-8175 GER PLANTA TRATAMIENTO AGUA RESIDUAL | 12,723,962.55         | -28,931.99                    | 12,695,030.56         | 3,763,910.23         | 3,755,166.23         | 8,931,120.33          |
| 31120-8180 | 31120-8180 GERENCIA DE ALCANTARILLADO           | 21,731,877.21         | 362,427.68                    | 22,094,304.89         | 10,266,618.67        | 10,176,893.53        | 11,827,686.22         |
| 31120-8190 | 31120-8190 GERENCIA DE MANTENIMIENTO            | 16,500,796.63         | 1,697,771.28                  | 18,198,567.91         | 6,188,893.36         | 6,158,839.36         | 12,009,674.55         |



COMITÉ MUNICIPAL DE AGU APOTABLE Y ALCANTARILLADO DE SALAMANCA, GTO  
 ENDEUDAMIENTO NETO  
 DEL 1 DE ENERO AL 30 DE JUNIO DE 2016

| IDENTIFICACIÓN DE CRÉDITO O INSTRUMENTO  | CONTRATACIÓN (A) | AMORTIZACIÓN (B)    | ENDEUDAMIENTO NETO   |
|--|------------------|---------------------|----------------------|
| <b>Creditos Bancarios</b>                |                  |                     |                      |
| Banco del Bajío SA                       | 0.00             | 1,084,740.00        | -1,084,740.00        |
|  |                  |                     | 0.00                 |
|  |                  |                     | 0.00                 |
|  |                  |                     | 0.00                 |
|  |                  |                     | 0.00                 |
|  |                  |                     | 0.00                 |
|  |                  |                     | 0.00                 |
| <b>Total Créditos Bancarios</b>          | <b>0.00</b>      | <b>1,084,740.00</b> | <b>-1,084,740.00</b> |
| <b>Otros Instrumentos de Deuda</b>       |                  |                     |                      |
|  |                  |                     | 0.00                 |
|  |                  |                     | 0.00                 |
|  |                  |                     | 0.00                 |
|  |                  |                     | 0.00                 |
|  |                  |                     | 0.00                 |
|  |                  |                     | 0.00                 |
|  |                  |                     | 0.00                 |
|  |                  |                     | 0.00                 |
| <b>Total Otros Instrumentos de Deuda</b> | <b>0.00</b>      | <b>0.00</b>         | <b>0.00</b>          |
| <b>TOTAL</b>                             | <b>0.00</b>      | <b>1,084,740.00</b> | <b>-1,084,740.00</b> |



COMITÉ MUNICIPAL DE AGUA POTABLE Y ALCANTARILLADO DE SALAMANCA, GTO.  
INTERESES DE LA DEUDA  
DEL 1 DE ENERO AL 30 DE JUNIO DE 2016

| IDENTIFICACIÓN DE CRÉDITO O INSTRUMENTO  | DEVENGADO         | PAGADO            |
|--|-------------------|-------------------|
| <b>Creditos Bancarios</b>                |                   |                   |
| Banco del Bajío SA                       | 644,558.20        | 644,558.20        |
| <b>Total Créditos Bancarios</b>          | <b>644,558.20</b> | <b>644,558.20</b> |
| <b>Otros Instrumentos de Deuda</b>       |                   |                   |
| <b>Total Otros Instrumentos de Deuda</b> | <b>0.00</b>       | <b>0.00</b>       |
| <b>TOTAL</b>                             | <b>644,558.20</b> | <b>644,558.20</b> |



COMITÉ MUNICIPAL DE AGUA POTABLE Y ALCANTARILLADO DE SALAMANCA, GTO.  
FLUJO DE FONDOS (INDICADORES DE LA POSTURA FISCAL)  
DEL 1 DE ENERO AL 30 DE JUNIO DE 2016

| CONCEPTO  | ESTIMADO /<br>APROBADO | DEVENGADO             | RECAUDADO /<br>PAGADO |
|---|------------------------|-----------------------|-----------------------|
| <b>I. Ingresos Presupuestarios (I=1+2)</b>                              | <b>199,922,154.84</b>  | <b>132,167,474.11</b> | <b>118,198,555.66</b> |
| 1. Ingresos del Gobierno de la Entidad Federativa / Municipio           |                        |                       |                       |
| 2. Ingresos del Sector Paraestatal / Paramunicipal                      | 199,922,155            | 132,167,474           | 118,198,556           |
| <b>II. Egresos Presupuestarios (II=3+4)</b>                             | <b>197,724,419.84</b>  | <b>91,865,485.91</b>  | <b>87,589,722.61</b>  |
| 3. Egresos del Gobierno de la Entidad Federativa / Municipio            |                        |                       |                       |
| 4. Egresos del Sector Paraestatal / Paramunicipal                       | 197,724,420            | 91,865,486            | 87,589,723            |
| <b>III. Balance Presupuestario (Superávit o Déficit) (III = I - II)</b> | <b>2,197,735.00</b>    | <b>40,301,988.20</b>  | <b>30,608,833.05</b>  |
| <b>IV. Intereses, Comisiones y Gastos de la Deuda</b>                   | <b>2,197,735</b>       | <b>40,301,988</b>     | <b>30,608,833</b>     |
| <b>V. Balance Primario (Superávit o Déficit) (V= III - IV)</b>          | <b>738,649.00</b>      | <b>20,307,095.00</b>  | <b>20,334,281.00</b>  |
| <b>A. Financiamiento</b>  |                        |                       |                       |
| B. Amortización de la deuda   | 2,197,735              | 1,084,740             | 1,084,740             |
| <b>C. Endeudamiento ó desendeudamiento (C = A - B)</b>                  | <b>-2,197,735.00</b>   | <b>-1,084,740.00</b>  | <b>-1,084,740.00</b>  |



COMITÉ MUNICIPAL DE AGUA POTABLE Y ALCANTARILLADO DE SALAMANCA, GTO.  
GASTO POR CATEGORÍA PROGRAMÁTICA  
DEL 1 DE ENERO AL 30 DE JUNIO DE 2016

| CP | CONCEPTO   | APROBADO              | AMPLIACIONES /<br>REDUCCIONES | MODIFICADO            | DEVENGADO            | PAGADO               | SUBEJERCICIO          |
|----|--|-----------------------|-------------------------------|-----------------------|----------------------|----------------------|-----------------------|
|    | <b>PRESUPUESTO DE EGRESOS</b>  | <b>199,922,154.84</b> | <b>72,713,770.57</b>          | <b>272,635,925.41</b> | <b>92,950,225.91</b> | <b>88,674,462.61</b> | <b>179,685,699.50</b> |
|    | Programas  | 199,922,154.84        | 72,713,770.57                 | 272,635,925.41        | 92,950,225.91        | 88,674,462.61        | 179,685,699.50        |
|    | <b>Subsidios: Sector Social y Privado o Entidades Federativas y Municipios</b> | <b>0.00</b>           | <b>0.00</b>                   | <b>0.00</b>           | <b>0.00</b>          | <b>0.00</b>          | <b>0.00</b>           |
| S  | Sujetos a Reglas de Operación  |                       |                               |                       |                      |                      |                       |
| U  | Otros Subsidios  |                       |                               |                       |                      |                      |                       |
|    | <b>Desempeño de las Funciones</b>  | <b>199,922,154.84</b> | <b>72,713,770.57</b>          | <b>272,635,925.41</b> | <b>92,950,225.91</b> | <b>88,674,462.61</b> | <b>179,685,699.50</b> |
| E  | Prestación de Servicios Públicos   | 199,922,154.84        | 19,054,751.91                 | 218,976,906.75        | 67,155,998.04        | 62,880,234.74        | 151,820,908.71        |
| B  | Provisión de Bienes Públicos   |                       |                               |                       |                      |                      |                       |
| P  | Planeación, seguimiento y evaluación de políticas públicas                     |                       |                               |                       |                      |                      |                       |
| F  | Promoción y fomento  |                       |                               |                       |                      |                      |                       |
| G  | Regulación y supervisión   |                       |                               |                       |                      |                      |                       |
| A  | Funciones de las Fuerzas Armadas (Únicamente Gobierno Federal)                 |                       |                               |                       |                      |                      |                       |
| R  | Específicos  |                       |                               |                       |                      |                      |                       |
| K  | Proyectos de Inversión   |                       | 53,659,018.66                 | 53,659,018.66         | 25,794,227.87        | 25,794,227.87        | 27,864,790.79         |
|    | <b>Administrativos y de Apoyo</b>  | <b>0.00</b>           | <b>0.00</b>                   | <b>0.00</b>           | <b>0.00</b>          | <b>0.00</b>          | <b>0.00</b>           |
| M  | Apoyo al proceso presupuestario y para mejorar la eficiencia institucional     |                       |                               |                       |                      |                      |                       |
| O  | Apoyo a la función pública y al mejoramiento de la gestión                     |                       |                               |                       |                      |                      |                       |
| W  | Operaciones ajenas   |                       |                               |                       |                      |                      |                       |
|    | <b>Compromisos</b>   | <b>0.00</b>           | <b>0.00</b>                   | <b>0.00</b>           | <b>0.00</b>          | <b>0.00</b>          | <b>0.00</b>           |
| L  | Obligaciones de cumplimiento de resolución jurisdiccional                      |                       |                               |                       |                      |                      |                       |
| N  | Desastres Naturales  |                       |                               |                       |                      |                      |                       |
|    | <b>Obligaciones</b>  | <b>0.00</b>           | <b>0.00</b>                   | <b>0.00</b>           | <b>0.00</b>          | <b>0.00</b>          | <b>0.00</b>           |
| J  | Pensiones y jubilaciones   |                       |                               |                       |                      |                      |                       |
| T  | Aportaciones a la seguridad social   |                       |                               |                       |                      |                      |                       |
| Y  | Aportaciones a fondos de estabilización  |                       |                               |                       |                      |                      |                       |
| Z  | Aportaciones a fondos de inversión y reestructura de pensiones                 |                       |                               |                       |                      |                      |                       |
|    | <b>Programas de Gasto Federalizado</b>   | <b>0.00</b>           | <b>0.00</b>                   | <b>0.00</b>           | <b>0.00</b>          | <b>0.00</b>          | <b>0.00</b>           |
| I  | Gasto Federalizado   |                       |                               |                       |                      |                      |                       |
| C  | Participaciones a entidades federativas y municipios                           |                       |                               |                       |                      |                      |                       |
| D  | Costo financiero, deuda o apoyos a deudores y ahorradores de la banca          |                       |                               |                       |                      |                      |                       |
| H  | Adeudos de ejercicios fiscales anteriores                                      |                       |                               |                       |                      |                      |                       |



**COMITÉ MUNICIPAL DE AGUA POTABLE Y ALCANTARILLADO DE SALAMANCA, GTO.**  
**PROGRAMAS Y PROYECTOS DE INVERSIÓN**  
**DEL 1 DE ENERO AL 30 DE JUNIO DE 2016**

| Clave del Programa/ | Nombre                   | Descripción                        | UR                                       | Inversión     |               |              | Metas      |            |           | % Avance Financiero |                      | % Avance Metas       |                      |
|---------------------|--------------------------|------------------------------------|--|---------------|---------------|--------------|------------|------------|-----------|---------------------|----------------------|----------------------|----------------------|
|                     |                          |                                    |  | Aprobado      | Modificado    | Devengado    | Programado | Modificado | Alcanzado | Devengado/Aprobado  | Devengado/Modificado | Alcanzado/Programado | Alcanzado/Modificado |
| E0010               | GERENCIA GENERAL         | INVERSION EN ACTIVO FIJO Y EQUIPAM | 31120-8110 GERENCIA GENERAL              | 164,000.00    | 512,000.00    | 97,263.75    | 1          | 1          | 0.59      | 59.3072             | 18.9968              | 59%                  | 59%                  |
| E0020               | GERENCIA ADMINISTRATIVA  | INVERSION EN ACTIVO FIJO Y EQUIPAM | 31120-8120 GERENCIA ADMINISTRATIVA       | 730,000.00    | 733,024.80    | 160,682.23   | 1          | 1          | 0.22      | 22.0113             | 21.9204              | 22%                  | 22%                  |
| E0030               | GERENCIA DE AGUA POTABL  | INVERSION EN ACTIVO FIJO Y EQUIPAM | 31120-8130 GERENCIA DE AGUA POTABLE      | 371,000.00    | 2,425,540.00  | 57,743.20    | 1          | 1          | 0.16      | 15.5642             | 2.3806               | 16%                  | 16%                  |
| E0040               | GERENCIA DE INGENIERIA Y | INVERSION EN ACTIVO FIJO Y EQUIPAM | 31120-8140 GERENCIA DE INGENIERIA Y PROY | 37,860,000.00 | 50,499,272.26 | 4,281.90     | 1          | 1          | 0.1       | 0.0113              | 0.0085               | 10%                  | 10%                  |
| E0050               | GERENCIA COMERCIAL       | INVERSION EN ACTIVO FIJO Y EQUIPAM | 31120-8150 GERENCIA COMERCIAL            | 1,060,525.00  | 1,010,331.00  | 481,301.39   | 1          | 1          | 0.45      | 45.3833             | 47.638               | 45%                  | 45%                  |
| E0060               | GERENCIA JURIDICO        | INVERSION EN ACTIVO FIJO Y EQUIPAM | 31120-8160 GERENCIA JURIDICO             | 35,000.00     | 35,000.00     | 0.00         | 1          | 1          | 0         | 0                   | 0                    | 0%                   | 0%                   |
| E0070               | GERENCIA CALIDAD DEL AGU | INVERSION EN ACTIVO FIJO Y EQUIPAM | 31120-8170 GERENCIA CALIDAD DEL AGUA     | 664,000.00    | 719,832.69    | 97,230.00    | 1          | 1          | 0.14      | 14.6431             | 13.5073              | 14%                  | 14%                  |
| E0075               | GER PLANTA TRATAMIENTO   | INVERSION EN ACTIVO FIJO Y EQUIPAM | 31120-8175 GER PLANTA TRATAMIENTO AGUA   | 474,200.00    | 252,200.00    | 7,280.25     | 1          | 1          | 0.016     | 1.5353              | 2.8867               | 2%                   | 2%                   |
| E0080               | GERENCIA DE ALCANTARILLA | INVERSION EN ACTIVO FIJO Y EQUIPAM | 31120-8180 GERENCIA DE ALCANTARILLADO    | 913,800.00    | 833,800.00    | 218,177.76   | 1          | 1          | 0.23      | 23.8759             | 26.1667              | 23%                  | 23%                  |
| E0090               | GERENCIA DE MANTENIMIEN  | INVERSION EN ACTIVO FIJO Y EQUIPAM | 31120-8190 GERENCIA DE MANTENIMIENTO     | 1,060,000.00  | 1,060,000.00  | 464,566.08   | 1          | 1          | 0.43      | 43.827              | 43.827               | 43%                  | 43%                  |
| K0030               | REUBICACION DE CARCAMO   | REUBICACION DE CARCAMO PASAJERC    | 31120-8140 GERENCIA DE INGENIERIA Y PROY | 0.00          | 5,235,596.20  | 2,180,353.14 | 1          | 1          |           | 0                   | 41.6448              | 0%                   | 0%                   |
| K0033               | REMODELACION DE LAS OFC  | REMODELACION DE LAS OFC BASE 2     | 31120-8140 GERENCIA DE INGENIERIA Y PROY | 0.00          | 1,906,329.11  | 1,185,643.88 | 1          | 1          |           | 0                   | 62.1951              | 0%                   | 0%                   |
| K0036               | CONS BARDA PERIMETRAL A  | CONS BARDA PERIMETRAL ALMACEN B    | 31120-8140 GERENCIA DE INGENIERIA Y PROY | 0.00          | 605,290.14    | 309,915.95   | 1          | 1          |           | 0                   | 51.2012              | 0%                   | 0%                   |
| K0037               | LINEA DE CONDUCCION ALIM | LINEA DE CONDUCCION ALIMENTACION   | 31120-8140 GERENCIA DE INGENIERIA Y PROY | 0.00          | 106,661.76    | 91,949.60    | 93.5       | 93.5       |           | 0                   | 86.2067              | 0%                   | 0%                   |
| K0040               | DISTRITOS HIDROMET SECT  | DISTRITOS HIDROMET SECTOR B ZONA   | 31120-8140 GERENCIA DE INGENIERIA Y PROY | 0.00          | 66,907.42     | 57,678.75    | 70         | 70         |           | 0                   | 86.2068              | 0%                   | 0%                   |
| K0042               | CONS TANQUE ELEVADO Y A  | CONS TANQUE ELEVADO Y ALIMENTAC    | 31120-8140 GERENCIA DE INGENIERIA Y PROY | 0.00          | 35,637.15     | 30,721.67    | 43.14      | 43.14      |           | 0                   | 86.2069              | 0%                   | 0%                   |
| K0043               | PROY REHABILITACION DREN | PROY REHABILITACION DRENAJE SANIT  | 31120-8140 GERENCIA DE INGENIERIA Y PROY | 0.00          | 607,641.53    | 523,828.91   | 1          | 1          |           | 0                   | 86.2069              | 0%                   | 0%                   |
| K0044               | CONS DE LA 1RA ETAPA DRE | CONS DE LA 1RA ETAPA DRENAJE PLU   | 31120-8140 GERENCIA DE INGENIERIA Y PROY | 0.00          | 13,180,455.67 | 2,770,614.55 | 1          | 1          |           | 0                   | 21.0206              | 0%                   | 0%                   |
| K0046               | REMODELACION DE ALMACE   | REMODELACION DE ALMACEN-CASETA     | 31120-8140 GERENCIA DE INGENIERIA Y PROY | 0.00          | 950,000.00    | 0.00         | 1          | 1          |           | 0                   | 0                    | 0%                   | 0%                   |
| K0047               | ADAPTAR EDIFICIO SALA DE | ADAPTAR EDIFICIO SALA DE USOS MUL  | 31120-8140 GERENCIA DE INGENIERIA Y PROY | 0.00          | 950,000.00    | 0.00         | 1          | 1          |           | 0                   | 0                    | 0%                   | 0%                   |
| K0048               | PROY REHAB LINEAS DE AGU | PROY REHAB LINEAS DE AGUA-DREN-P   | 31120-8140 GERENCIA DE INGENIERIA Y PROY | 0.00          | 839,439.09    | 723,654.39   | 1          | 1          |           | 0                   | 86.2069              | 0%                   | 0%                   |
| K0049               | NUEVO ARCOTECHO B-31     | NUEVO ARCOTECHO B-31               | 31120-8140 GERENCIA DE INGENIERIA Y PROY | 0.00          | 2,100,000.00  | 1,085,023.97 | 2          | 2          |           | 0                   | 51.6678              | 0%                   | 0%                   |
| K0050               | COLECTOR SANITARIO DE 1. | COLECTOR SANITARIO DE 1.22M CLOUT  | 31120-8140 GERENCIA DE INGENIERIA Y PROY | 0.00          | 1,232,672.00  | 655,708.89   | 63.53      | 63.53      |           | 0                   | 53.1941              | 0%                   | 0%                   |
| K0052               | CONST RED DRENAJE SANIT  | CONST RED DRENAJE SANITARIO COL    | 31120-8140 GERENCIA DE INGENIERIA Y PROY | 0.00          | 3,042,958.85  | 1,444,987.49 | 633.76     | 633.76     |           | 0                   | 47.4863              | 0%                   | 0%                   |
| K0053               | CONST AGUA POTABLE FRAC  | CONST AGUA POTABLE FRACC PALO BL   | 31120-8140 GERENCIA DE INGENIERIA Y PROY | 0.00          | 3,034,397.32  | 2,542,686.78 | 5723.23    | 5723.23    |           | 0                   | 83.7954              | 0%                   | 0%                   |
| K0054               | CONST DRENAJE SANITARIO  | CONST DRENAJE SANITARIO PALO BLA   | 31120-8140 GERENCIA DE INGENIERIA Y PROY | 0.00          | 6,821,531.95  | 5,634,679.69 | 2983.59    | 2983.59    |           | 0                   | 82.6014              | 0%                   | 0%                   |
| K0056               | EST GEOFISICO Y GEOHIDRC | EST GEOFISICO Y GEOHIDROLOGICO P   | 31120-8140 GERENCIA DE INGENIERIA Y PROY | 0.00          | 164,114.01    | 141,477.60   | 1          | 1          |           | 0                   | 86.2069              | 0%                   | 0%                   |
| K0057               | PROY EQUIP. CARCAMO CHC  | PROY EQUIP. CARCAMO CHOAPAS Y CA   | 31120-8140 GERENCIA DE INGENIERIA Y PROY | 0.00          | 300,000.00    | 258,615.51   | 1          | 1          |           | 0                   | 86.2052              | 0%                   | 0%                   |
| K0058               | CONST COLECTOR SANITARI  | CONST COLECTOR SANITARIO PALO BL   | 31120-8140 GERENCIA DE INGENIERIA Y PROY | 0.00          | 402,366.00    | 335,195.98   | 296.49     | 296.49     |           | 0                   | 83.3062              | 0%                   | 0%                   |
| K0059               | CONST ALCANTARILLADO SA  | CONST ALCANTARILLADO SANITARIO C   | 31120-8140 GERENCIA DE INGENIERIA Y PROY | 0.00          | 1,900,000.00  | 1,433,695.75 | 998.95     | 998.95     |           | 0                   | 75.4577              | 0%                   | 0%                   |
| K0060               | REHABILITACION SUBCOLEC  | REHABILITACION SUBCOLECTOR SAN R   | 31120-8140 GERENCIA DE INGENIERIA Y PROY | 0.00          | 3,023,320.00  | 2,492,577.32 | 445.4      | 445.4      |           | 0                   | 82.445               | 0%                   | 0%                   |
| K0061               | PERFORACION POZO FRACC   | PERFORACION POZO FRACC PALO BLA    | 31120-8140 GERENCIA DE INGENIERIA Y PROY | 0.00          | 2,865,470.72  | 1,013,196.94 | 1          | 1          |           | 0                   | 35.3588              | 0%                   | 0%                   |
| K0062               | CONS DRENAJE SANITARIO C | CONS DRENAJE SANITARIO COL CRUZ    | 31120-8140 GERENCIA DE INGENIERIA Y PROY | 0.00          | 518,229.74    | 0.00         | 207.88     | 207.88     |           | 0                   | 0                    | 0%                   | 0%                   |
| K0063               | PROY CANAL REJILLAS Y CO | PROY CANAL REJILLAS Y COMPUERT P   | 31120-8140 GERENCIA DE INGENIERIA Y PROY | 0.00          | 250,000.00    | 0.00         | 1          | 1          |           | 0                   | 0                    | 0%                   | 0%                   |
| K0064               | REHAB MACROMEDIDORES Y   | REHAB MACROMEDIDORES Y ADEC TR     | 31120-8140 GERENCIA DE INGENIERIA Y PROY | 0.00          | 200,000.00    | 0.00         | 1          | 1          |           | 0                   | 0                    | 0%                   | 0%                   |
| K0065               | MTTO TANQUES 1910-CIPRES | MTTO TANQUES 1910-CIPRES-ALBINO C  | 31120-8140 GERENCIA DE INGENIERIA Y PROY | 0.00          | 1,320,000.00  | 882,021.11   | 3          | 3          |           | 0                   | 66.8198              | 0%                   | 0%                   |
| K0067               | CONSTRUCCION DRENAJE S   | CONSTRUCCION DRENAJE SANITARIO C   | 31120-8140 GERENCIA DE INGENIERIA Y PROY | 0.00          | 2,000,000.00  | 0.00         |            |            |           | 0                   | 0                    | #iDIV/0!             | #iDIV/0!             |







COMITÉ MUNICIPAL DE AGUA POTABLE Y ALCANTARILLADO DE SALAMANCA, GTO.  
RELACIÓN DE BIENES MUEBLES QUE COMPONEN EL PATRIMONIO  
AL 30 DE JUNIO DE 2016

| Código          | Descripción del Bien Mueble  | Valor en libros      |
|-----------------|--|----------------------|
| <b>TOTAL</b>    |  | <b>17,904,686.97</b> |
| 5651ID_2713     | ID_2713 RADIO/MOVIL  | 0.13                 |
| 5651ID_2732     | ID_2732 RADIO/MOVIL  | 0.23                 |
| 5651ID_2605     | ID_2605 NEXTEL (RADIO)   | 16.67                |
| 5651ID_2604     | ID_2604 NEXTEL (RADIO)   | 16.67                |
| 5111ID_2711     | ID_2711 SILLA SECRETARIAL  | 21.74                |
| 5111ID_2712     | ID_2712 SILLA SECRETARIAL  | 21.74                |
| 5111ID_2724     | ID_2724 CAMARA DIGITAL KODAK EASYSHARE C301                          | 28.96                |
| 5111ID_2160     | ID_2160 LAMPARA DETECTORA DE BILLETES FALSOS                         | 32.89                |
| 5111ID_2161     | ID_2161 LAMPARA DETECTORA DE BILLETES FALSOS                         | 32.89                |
| 5111ID_2162     | ID_2162 LAMPARA DETECTORA DE BILLETES FALSOS                         | 32.89                |
| 5111ID_2163     | ID_2163 LAMPARA DETECTORA DE BILLETES FALSOS                         | 32.89                |
| 5111ID_2164     | ID_2164 LAMPARA DETECTORA DE BILLETES FALSOS                         | 32.89                |
| 5111ID_2165     | ID_2165 LAMPARA DETECTORA DE BILLETES FALSOS                         | 32.89                |
| 5111ID_2166     | ID_2166 LAMPARA DETECTORA DE BILLETES FALSOS                         | 32.89                |
| 5651ID_2565     | ID_2565 RADIO/WAKEY TOKEY  | 39.65                |
| 5111ID_2748     | ID_2748 SILLA SECRETARIAL DE TRABAJO CON BRAZOS VI                   | 45.59                |
| 5111ID_2749     | ID_2749 SILLA SECRETARIAL DE TRABAJO CON BRAZOS VI                   | 45.59                |
| 5111ID_2730     | ID_2730 SOPORTE PARA EL MONITOR DE PLASMA. SE COMPRO A DISTRIBUIDOR/ | 66.99                |
| 5151ID_3816     | ID_3816 NO BREAK, MARCA ISB SOLA BASIC                               | 76.00                |
| 5151ID_3817     | ID_3817 NO BREAK, MARCA ISB SOLA BASIC                               | 76.00                |
| 5151ID_3818     | ID_3818 NO BREAK, MARCA ISB SOLA BASIC                               | 76.00                |
| 5151ID_3819     | ID_3819 NO BREAK, MARCA ISB SOLA BASIC                               | 76.00                |
| 5111ID_2832     | ID_2832 PUENTE CORTE ERGONOMICO DE 90X50                             | 76.53                |
| 5111ID_2772     | ID_2772 SILLA VISITANTE  | 81.00                |
| 5111ID_2773     | ID_2773 SILLA VISITANTE  | 81.00                |
| 5651ID_2543     | ID_2543 RADIO/PORTATIL   | 85.41                |
| 5651ID_2541     | ID_2541 RADIO/PORTATIL   | 85.64                |
| 5111ID_2761     | ID_2761 SILLON PIEL BUFALO   | 108.71               |
| 515-1-151000031 | 5151_151000031 IMPRESORA LASER JET                                   | 114.00               |
| 5111ID_2835     | ID_2835 SILLA VISITANTE C/BRAZOS MOD RE-1095                         | 134.67               |
| 5111ID_2836     | ID_2836 SILLA VISITANTE C/BRAZOS MOD RE-1095                         | 134.67               |
| 5651ID_2647     | ID_2647 FAX BROTHER  | 138.17               |
| 515-1-151000033 | 5151_151000033 TERMINAL DE RECONOCIMIENTO FACIAL, TECNOLOGIA CORE    | 154.50               |
| 5651ID_2561     | ID_2561 RADIO/PORTATIL   | 181.82               |
| 5111ID_2785     | ID_2785 MESA JUNTAS OVAL   | 183.74               |
| 5111ID_2831     | ID_2831 CREDENZA ABIERTA 180X50                                      | 191.33               |
| 5111ID_2894     | ID_2894 SILLA OPERATIVA COLOR NEGRA                                  | 191.59               |
| 5111ID_2901     | ID_2901 SILLON EJECUTIVO TELA NEGRA                                  | 192.62               |
| 5111ID_3255     | ID_3255 CHAROLA PARA EL RACK COLOR NEGRO MARCA JAGUAR                | 197.10               |
| 5111ID_2762     | ID_2762 ARCHIVERO METÁLICO DE 4 GAVETAS                              | 197.68               |
| 515-1-151000094 | 5151_151000094 IMPRESORA MULTIFUNCIONAL HP PRO 8600PLUS              | 206.00               |
| 5111ID_2884     | ID_2884 SILLA DE TRABAJO MOD RS-460                                  | 213.04               |
| 5111ID_3082     | ID_3082 SILLA DE TRABAJO RECLINABLE                                  | 214.98               |
| 5151ID_3829     | ID_3829 MONITOR LCD DE 20"   | 219.50               |
| 5151ID_3830     | ID_3830 MONITOR LCD DE 20"   | 219.50               |
| 5151ID_3831     | ID_3831 MONITOR LCD DE 20"   | 219.50               |
| 5111ID_3083     | ID_3083 ARCHIVERO MOVIL 2 GAVETAS COLOR PLATA CON CHAPA              | 221.20               |
| 5111ID_3084     | ID_3084 ARCHIVERO MOVIL 2 GAVETAS COLOR PLATA CON CHAPA              | 221.20               |
| 5111ID_3085     | ID_3085 ARCHIVERO MOVIL 2 GAVETAS COLOR PLATA CON CHAPA              | 221.20               |
| 5111ID_3107     | ID_3107 SILLA SECRETARIAL CON DESCANZA-BRAZOS COLOR NEGRA            | 221.49               |
| 5111ID_2857     | ID_2857 GABINETE METALICO  | 230.36               |
| 5111ID_3197     | ID_3197 CUBIERTA DE 1.20x50 COLOR ARCE/NEGRO                         | 242.11               |
| 5111ID_3712     | ID_3712 MUEBLE ESPECIAL PARA TERMINALES PORTATILES                   | 247.50               |
| 5111ID_2834     | ID_2834 CAJONERA FIJA COMPLETA MOD B510                              | 252.67               |
| 5651ID_2615     | ID_2615 RADIO/PORTATIL   | 270.40               |
| 5651ID_2619     | ID_2619 RADIO/PORTATIL EP450   | 271.57               |
| 5111ID_3086     | ID_3086 MESA DE JUNTAS CIRCULAR DE 90 x 75 CM                        | 275.00               |
| 5111ID_2830     | ID_2830 ESCRITORIO PENINSULAR 190*90 MODELO B120                     | 279.07               |
| 515-1-151000013 | 5151_151000013 MONITOR PANTALLA PLANA HP 19"                         | 280.00               |



COMITÉ MUNICIPAL DE AGUA POTABLE Y ALCANTARILLADO DE SALAMANCA, GTO.  
RELACIÓN DE BIENES MUEBLES QUE COMPONEN EL PATRIMONIO  
AL 30 DE JUNIO DE 2016

| Código          | Descripción del Bien Mueble  | Valor en libros |
|-----------------|--|-----------------|
| 5111ID_3169     | ID_3169 SILLA VISITANTE INTENSITY S/BRAZOS                                   | 287.40          |
| 5111ID_3170     | ID_3170 SILLA VISITANTE INTENSITY S/BRAZOS                                   | 287.40          |
| 5111ID_3171     | ID_3171 SILLA VISITANTE INTENSITY S/BRAZOS                                   | 287.40          |
| 5111ID_3172     | ID_3172 SILLA VISITANTE INTENSITY S/BRAZOS                                   | 287.40          |
| 5111ID_3173     | ID_3173 SILLA VISITANTE INTENSITY S/BRAZOS                                   | 287.40          |
| 5111ID_3174     | ID_3174 SILLA VISITANTE INTENSITY S/BRAZOS                                   | 287.40          |
| 5111ID_3175     | ID_3175 SILLA VISITANTE INTENSITY S/BRAZOS                                   | 287.40          |
| 5111ID_3176     | ID_3176 SILLA VISITANTE INTENSITY S/BRAZOS                                   | 287.40          |
| 5111ID_3177     | ID_3177 SILLA VISITANTE INTENSITY S/BRAZOS                                   | 287.40          |
| 5111ID_3178     | ID_3178 SILLA VISITANTE INTENSITY S/BRAZOS                                   | 287.40          |
| 5111ID_3087     | ID_3087 SILLAS CONTEMPORANEA APILABLE  | 296.04          |
| 515-1-151000035 | 5151_151000035 CPU ELITE 8300 SFF C13 2120                                   | 299.25          |
| 515-1-151000029 | 5151_151000029 COMPUTADORA   | 300.00          |
| 515-1-151000030 | 5151_151000030 IMPRESORA LASER JET   | 300.00          |
| 5111ID_2829     | ID_2829 SILLON EJECUTIVO RE-1200 MARCA REQUIEZ                               | 301.15          |
| 515-1-151000047 | 5151_151000047 "CPU DE ESCRITORIO HP 8300, PROCESADOR COREI5"                | 309.50          |
| 515-1-151000049 | 5151_151000049 "CPU DE ESCRITORIO HP 8300, PROCESADOR COREI5"                | 309.50          |
| 515-1-151000050 | 5151_151000050 "CPU DE ESCRITORIO HP 8300, PROCESADOR COREI5"                | 309.50          |
| 515-1-151000051 | 5151_151000051 "CPU DE ESCRITORIO HP 8300, PROCESADOR COREI5"                | 309.50          |
| 515-1-151000052 | 5151_151000052 "CPU DE ESCRITORIO HP 8300, PROCESADOR COREI5"                | 309.50          |
| 515-1-151000053 | 5151_151000053 "MONITOR HP, PANTALLA PLANA LED LCD"                          | 309.50          |
| 515-1-151000054 | 5151_151000054 "MONITOR HP, PANTALLA PLANA LED LCD"                          | 309.50          |
| 515-1-151000055 | 5151_151000055 "MONITOR HP, PANTALLA PLANA LED LCD"                          | 309.50          |
| 515-1-151000056 | 5151_151000056 "MONITOR HP, PANTALLA PLANA LED LCD"                          | 309.50          |
| 5231ID_2964     | ID_2964 CAMARA DIGITAL KODAK EASY SHARE C813 SERIE KCGHR74337823             | 310.68          |
| 5231ID_2965     | ID_2965 CAMARA DIGITAL KODAK EASY SHARE C813 SERIE KCGHR74338032             | 310.68          |
| 5231ID_2966     | ID_2966 CAMARA DIGITAL KODAK EASY SHARE C813 SERIE KCGHR74338135             | 310.68          |
| 5231ID_2968     | ID_2968 CAMARA DIGITAL KODAK EASY SHARE C813 SERIE KCGHR74337963             | 310.68          |
| 5651ID_2654     | ID_2654 RADIO/PORTATIL PRO2150   | 311.50          |
| 5111ID_3162     | ID_3162 CUBIERTA 120 x 50 COLOR ARCE/NEGRO EN MELAMINA                       | 316.20          |
| 5111ID_3704     | ID_3704 SILLA DE VISITA SIN BRAZOS   | 316.25          |
| 5111ID_3705     | ID_3705 SILLA DE VISITA SIN BRAZOS   | 316.25          |
| 5111ID_3706     | ID_3706 SILLA DE VISITA SIN BRAZOS   | 316.25          |
| 5111ID_3707     | ID_3707 SILLA DE VISITA SIN BRAZOS   | 316.25          |
| 5111ID_3167     | ID_3167 SILLA VISITANTE INTENSITY C/BRAZOS                                   | 319.50          |
| 5111ID_3168     | ID_3168 SILLA VISITANTE INTENSITY C/BRAZOS                                   | 319.50          |
| 5111ID_3099     | ID_3099 ARCHIVERO MOBIL CON CERRADURA  | 325.81          |
| 5111ID_3100     | ID_3100 ARCHIVERO MOBIL CON CERRADURA  | 325.81          |
| 5111ID_3101     | ID_3101 ARCHIVERO MOBIL CON CERRADURA  | 325.81          |
| 5111ID_3102     | ID_3102 ARCHIVERO MOBIL CON CERRADURA  | 325.81          |
| 5111ID_2856     | ID_2856 MICROGRABADORA VANTA   | 325.96          |
| 5231ID_2933     | ID_2933 CAMARA DIGITAL MARCA SONY  | 333.17          |
| 5651ID_3300     | ID_3300 RADIO, NS-246XFS2272   | 335.81          |
| 565-1-000000000 | ID_ RADIO, NS-246XFS2273   | 335.81          |
| 5111ID_2771     | ID_2771 LIBRERO DE PISO CON 4 PUERTAS  | 340.27          |
| 5111ID_3635     | ID_3635 SILLA DE TRABAJO GALES NEGRO   | 350.13          |
| 5111ID_3636     | ID_3636 SILLA DE TRABAJO GALES NEGRO   | 350.14          |
| 5111ID_2915     | ID_2915 VITRINA DE ALUMINIO  | 366.67          |
| 5231ID_2878     | ID_2878 CAMARA DIGITAL SONY DSC-S650   | 382.06          |
| 511-1-111000134 | 5111_111000134-MUEBLE ESPECIAL CON ENTREPAÑOS                                | 385.00          |
| 5111ID_2833     | ID_2833 LIBRERO 4 PUERTAS 180X33X115   | 391.53          |
| 5231ID_2816     | ID_2816 CAMARA DIGITAL SONY DSC-W30  | 395.55          |
| 5231ID_3245     | ID_3245 CAMARA FOTOGRAFICA DIGITAL, MARCA FUJIFILM, MODELO A850, NS-8UA09378 | 423.63          |
| 5111ID_3166     | ID_3166 ESCRITORIO MUDULAR EJECUTIVO 140x70x75 ARCE/NEGRO                    | 429.90          |
| 515-1-151000034 | 5151_151000034 IMPRESORA DE CREDENCIALES DATA CARD SD 260                    | 433.87          |
| 5651ID_2725     | ID_2725 RADIO/MOVIL  | 442.79          |
| 511-1-111000031 | 5111_111000031-SILLA VISITANTE COLOR AZUL REQUIEZ RS-1030                    | 446.60          |
| 511-1-111000027 | 5111_111000027-SILLA VISITANTE COLOR AZUL REQUIEZ RS-1030                    | 446.60          |
| 511-1-111000028 | 5111_111000028-SILLA VISITANTE COLOR AZUL REQUIEZ RS-1030                    | 446.60          |



COMITÉ MUNICIPAL DE AGUA POTABLE Y ALCANTARILLADO DE SALAMANCA, GTO.  
RELACIÓN DE BIENES MUEBLES QUE COMPONEN EL PATRIMONIO  
AL 30 DE JUNIO DE 2016

| Código          | Descripción del Bien Mueble  | Valor en libros |
|-----------------|--|-----------------|
| 511-1-111000029 | 5111_111000029-SILLA VISITANTE COLOR AZUL REQUIEZ RS-1030          | 446.60          |
| 511-1-111000030 | 5111_111000030-SILLA VISITANTE COLOR AZUL REQUIEZ RS-1030          | 446.60          |
| 511-1-111000032 | 5111_111000032-SILLA VISITANTE COLOR AZUL REQUIEZ RS-1030          | 446.60          |
| 511-1-111000033 | 5111_111000033-SILLA VISITANTE COLOR AZUL REQUIEZ RS-1030          | 446.60          |
| 511-1-111000034 | 5111_111000034-SILLA VISITANTE COLOR AZUL REQUIEZ RS-1030          | 446.60          |
| 511-1-111000035 | 5111_111000035-SILLA VISITANTE COLOR AZUL REQUIEZ RS-1030          | 446.60          |
| 511-1-111000036 | 5111_111000036-SILLA VISITANTE COLOR AZUL REQUIEZ RS-1030          | 446.60          |
| 511-1-111000037 | 5111_111000037-SILLA VISITANTE COLOR AZUL REQUIEZ RS-1030          | 446.60          |
| 511-1-111000038 | 5111_111000038-SILLA VISITANTE COLOR AZUL REQUIEZ RS-1030          | 446.60          |
| 511-1-111000039 | 5111_111000039-SILLA VISITANTE COLOR AZUL REQUIEZ RS-1030          | 446.60          |
| 511-1-111000040 | 5111_111000040-SILLA VISITANTE COLOR AZUL REQUIEZ RS-1030          | 446.60          |
| 511-1-111000044 | 5111_111000044-SILLA VISITANTE COLOR AZUL REQUIEZ RS-1030          | 446.60          |
| 511-1-111000041 | 5111_111000041-SILLA VISITANTE COLOR AZUL REQUIEZ RS-1030          | 446.60          |
| 511-1-111000042 | 5111_111000042-SILLA VISITANTE COLOR AZUL REQUIEZ RS-1030          | 446.60          |
| 511-1-111000043 | 5111_111000043-SILLA VISITANTE COLOR AZUL REQUIEZ RS-1030          | 446.60          |
| 511-1-111000045 | 5111_111000045-SILLA VISITANTE COLOR AZUL REQUIEZ RS-1030          | 446.60          |
| 511-1-111000046 | 5111_111000046-SILLA VISITANTE COLOR AZUL REQUIEZ RS-1030          | 446.60          |
| 511-1-111000047 | 5111_111000047-SILLA VISITANTE COLOR AZUL REQUIEZ RS-1030          | 446.60          |
| 511-1-111000048 | 5111_111000048-SILLA VISITANTE COLOR AZUL REQUIEZ RS-1030          | 446.60          |
| 511-1-111000049 | 5111_111000049-SILLA VISITANTE COLOR AZUL REQUIEZ RS-1030          | 446.60          |
| 511-1-111000050 | 5111_111000050-SILLA VISITANTE COLOR AZUL REQUIEZ RS-1030          | 446.60          |
| 511-1-111000054 | 5111_111000054-SILLA VISITANTE COLOR AZUL REQUIEZ RS-1030          | 446.60          |
| 511-1-111000051 | 5111_111000051-SILLA VISITANTE COLOR AZUL REQUIEZ RS-1030          | 446.60          |
| 511-1-111000052 | 5111_111000052-SILLA VISITANTE COLOR AZUL REQUIEZ RS-1030          | 446.60          |
| 511-1-111000053 | 5111_111000053-SILLA VISITANTE COLOR AZUL REQUIEZ RS-1030          | 446.60          |
| 511-1-111000055 | 5111_111000055-SILLA VISITANTE COLOR AZUL REQUIEZ RS-1030          | 446.60          |
| 511-1-111000056 | 5111_111000056-SILLA VISITANTE COLOR AZUL REQUIEZ RS-1030          | 446.60          |
| 5111ID_3163     | ID_3163 ARCHIVERO FIJO COLOR ARCE NEGRO CON 3 CAJONES C/LLAVE      | 458.40          |
| 5651ID_2732     | ID_2732 RADIO SERIE 246XGCA743                                     | 465.50          |
| 5231ID_2841     | ID_2841 CAMARA DIGITAL SONY DSC-W35                                | 467.27          |
| 5111ID_3384     | ID_3384 SILLA SECRETARIAL CON DESCASA BRAZOS, NEGRA                | 467.82          |
| 5231ID_3156     | ID_3156 CAMARA FOTOGRAFICA DIGITAL CYBER-SHOT DSC-S730, NS-1523807 | 469.31          |
| 5111ID_3333     | ID_3333 SUMADORA MARCA OLIVETI OLIPRINT 34                         | 471.57          |
| 5111ID_3338     | ID_3338 SUMADORA MARCA OLIVETI OLIPRINT 34                         | 471.57          |
| 5111ID_3339     | ID_3339 SUMADORA MARCA OLIVETI OLIPRINT 34                         | 471.57          |
| 511-1-111000033 | 231000001 CAMARA FOTOGRAFICA DIGITAL COLOR AZUL FIJIFILM           | 473.90          |
| 511-1-111000033 | 231000002 CAMARA FOTOGRAFICA DIGITAL COLOR AZUL FIJIFILM           | 473.90          |
| 5111ID_3377     | ID_3377 ARCHIVERO C/2 CAJONES MAPLE                                | 474.44          |
| 5651ID_2721     | ID_2721 RADIO/MOVIL  | 476.26          |
| 5651ID_2722     | ID_2722 RADIO/MOVIL  | 476.26          |
| 5111ID_3456     | ID_3456 SILLA SECRETARIAL CON DESCASA BRAZOS, NEGRA                | 477.37          |
| 5111ID_3158     | ID_3158 SILLA DE SECRETARIAL MARCA REQUIEZ                         | 478.20          |
| 5111ID_3159     | ID_3159 SILLA DE SECRETARIAL MARCA REQUIEZ                         | 478.20          |
| 5111ID_3160     | ID_3160 SILLA DE SECRETARIAL MARCA REQUIEZ                         | 478.20          |
| 5231ID_3078     | ID_3078 CAMARA FOTOGRAFICA MARCA SONY MODELO DSC-S730, NS-1111378  | 482.39          |
| 5231ID_3064     | ID_3064 CAMARA FOTOGRAFICA MARCA SONY MODELO DSC-S730, NS-1111377  | 482.39          |
| 5231ID_3054     | ID_3054 CAMARA FOTOGRAFICA KODAK EasyShare V803 NS- KCTGR73050692  | 483.12          |
| 5111ID_2788     | ID_2788 LIBRERO DE PISO CON 4 PUERTAS                              | 483.60          |
| 511-1-111000149 | 5111_111000149-SILLA DE VISITA COLOR AZUL                          | 487.20          |
| 511-1-111000147 | 5111_111000147-SILLA DE VISITA COLOR AZUL                          | 487.20          |
| 511-1-111000148 | 5111_111000148-SILLA DE VISITA COLOR AZUL                          | 487.20          |
| 511-1-111000150 | 5111_111000150-SILLA DE VISITA COLOR AZUL                          | 487.20          |
| 511-1-111000151 | 5111_111000151-SILLA DE VISITA COLOR AZUL                          | 487.20          |
| 511-1-111000152 | 5111_111000152-SILLA DE VISITA COLOR AZUL                          | 487.20          |
| 5651ID_2713     | ID_2713 RADIO/MOVIL  | 490.69          |
| 515-1-151000057 | 5151_151000057 "MONITOR HP, PANTALLA PLANA LED LCD"                | 496.12          |
| 511-1-111000161 | 5111_111000161-SILLA VISITANTE COLOR AZUL REQUIEZ RS-1030          | 498.80          |
| 511-1-111000162 | 5111_111000162-SILLA VISITANTE COLOR AZUL REQUIEZ RS-1030          | 498.80          |
| 511-1-111000169 | 5111_111000169-SILLA VISITANTE COLOR AZUL REQUIEZ RS-1030          | 498.80          |
| 511-1-111000170 | 5111_111000170-SILLA VISITANTE COLOR AZUL REQUIEZ RS-1030          | 498.80          |



COMITÉ MUNICIPAL DE AGUA POTABLE Y ALCANTARILLADO DE SALAMANCA, GTO.  
RELACIÓN DE BIENES MUEBLES QUE COMPONEN EL PATRIMONIO  
AL 30 DE JUNIO DE 2016

| Código          | Descripción del Bien Mueble  | Valor en libros |
|-----------------|--|-----------------|
| 515-1-151000093 | 5151_151000093 IMPRESORA HP LASERJET P1102   | 500.00          |
| 5231ID_3207     | ID_3207 CAMARA FOTOGRAFICA DIGITAL, MARCA SONY CIBER SHOT DSC-S730, NS-2069430         | 508.41          |
| 5111ID_3164     | ID_3164 ARCHIVERO FIJO COLOR ARCE NEGRO CON 3 CAJONES C/LLAVE                          | 511.50          |
| 5111ID_3196     | ID_3196 ESCRITORIO EJECUTIVO MODULAR 160x80x75 COLOR ARCE/NEGRO                        | 518.80          |
| 5231ID_3367     | ID_3367 CAMARA DIGITAL FOTOGRAFICA, MARCA KODAK, MOD-EASY SHARE C140, NS-KCGLE94238487 | 521.39          |
| 5111ID_3198     | ID_3198 ARCHIVERO 2 CAJONES COLOR ARCE/NEGRO   | 541.59          |
| 511-1-111000203 | 5111_111000203-SILLA DE VISITA C/NAVY BLUE MOD RE-1030                                 | 545.20          |
| 511-1-111000201 | 5111_111000201-SILLA DE VISITA C/NAVY BLUE MOD RE-1030                                 | 545.20          |
| 511-1-111000202 | 5111_111000202-SILLA DE VISITA C/NAVY BLUE MOD RE-1030                                 | 545.20          |
| 511-1-111000033 | 231000000 CAMARA FOTOGRAFICA DIGITAL COLOR AZUL FIJIFILM                               | 551.66          |
| 5111ID_3315     | ID_3315 SILLA SECRETARIAL, MARCA REQUIEZ   | 561.00          |
| 5111ID_3413     | ID_3413 ARCHIVERO DE DOS CAJONES LINEA ITALIA  | 561.60          |
| 511-1-000000000 | ID_50 SILLAS PARA VISITANTE  | 566.67          |
| 5111ID_3418     | ID_3418 SILLA SECRETARIAL DE TRABAJO COLOR NEGRA                                       | 570.74          |
| 5111ID_3309     | ID_3309 SILLA SECRETARIAL, MARCA REQUIEZ   | 571.18          |
| 511-1-111000220 | 5111_111000220-SILLA DE VISITA COLOR AZUL, REQUIEZ MOD 1030                            | 585.80          |
| 511-1-111000221 | 5111_111000221-SILLA DE VISITA COLOR AZUL, REQUIEZ MOD 1030                            | 585.80          |
| 5651ID_2744     | ID_2744 RADIO PORTATIL MOTOROLA  | 603.33          |
| 5651ID_2745     | ID_2745 RADIO PORTATIL MOTOROLA  | 603.33          |
| 5651ID_2747     | ID_2747 RADIO PORTATIL MOTOROLA  | 603.33          |
| 5231ID_3199     | ID_3199 CAMARA FOTOGRAFICA DIGITAL, MARCA KODAK, MOD-EASY SHARE M863, NS-KCGHK83335475 | 605.52          |
| 5231ID_3200     | ID_3200 CAMARA FOTOGRAFICA DIGITAL, MARCA KODAK, MOD-EASY SHARE M863, NS-KCGHK82625045 | 605.52          |
| 515-1-151000099 | 5151_151000099 "CPU HP ELITE DESK, CORE i5"  | 613.25          |
| 511-1-111000033 | 231000003 CAMARA FOTOGRAFICA DIGITAL COLOR PLATA                                       | 613.90          |
| 511-1-111000033 | 231000009 CAMARA FOTOGRAFICA DIGITAL COLOR PLATA                                       | 613.90          |
| 511-1-111000033 | 231000005 CAMARA FOTOGRAFICA DIGITAL COLOR PLATA                                       | 613.90          |
| 511-1-111000033 | 231000006 CAMARA FOTOGRAFICA DIGITAL COLOR PLATA                                       | 613.90          |
| 511-1-111000033 | 231000007 CAMARA FOTOGRAFICA DIGITAL COLOR PLATA                                       | 613.90          |
| 511-1-111000033 | 231000008 CAMARA FOTOGRAFICA DIGITAL COLOR PLATA                                       | 613.90          |
| 5231ID_3310     | ID_3310 CAMARA DIGITAL, MARCA SONY , MODELO Cyber-shot DSC-S930, NS-5158187            | 622.88          |
| 5231ID_3602     | ID_3602 CAMARA DIGITAL CANON NS-052062008861   | 638.08          |
| 5231ID_3603     | ID_3603 CAMARA DIGITAL CANON NS-052062008866   | 638.08          |
| 5231ID_3604     | ID_3604 CAMARA DIGITAL CANON NS-052062008865   | 638.08          |
| 5231ID_3605     | ID_3605 CAMARA DIGITAL CANON NS-052062008864   | 638.08          |
| 5231ID_3606     | ID_3606 CAMARA DIGITAL CANON NS-052062016633   | 638.08          |
| 5231ID_3607     | ID_3607 CAMARA DIGITAL CANON NS-052062008202   | 638.08          |
| 515-1-151000072 | 5151_151000072 CABEZA LECTORA DE DATOS PARA ANALISIS DE TOMA DE                        | 646.12          |
| 511-1-111000271 | 5111_111000271-SILLA PARA VISITA COLOR AZUL  | 657.90          |
| 511-1-111000272 | 5111_111000272-SILLA PARA VISITA COLOR AZUL  | 657.90          |
| 511-1-111000273 | 5111_111000273-SILLA PARA VISITA COLOR AZUL  | 657.90          |
| 511-1-111000274 | 5111_111000274-SILLA PARA VISITA COLOR AZUL  | 657.90          |
| 511-1-111000275 | 5111_111000275-SILLA PARA VISITA COLOR AZUL  | 657.90          |
| 511-1-111000276 | 5111_111000276-SILLA PARA VISITA COLOR AZUL  | 657.90          |
| 5111ID_3415     | ID_3415 SILLA PARA CAJERO REQUIEZ, MOD RS460   | 675.75          |
| 5111ID_3482     | ID_3482 SILLA PARA CAJERO REQUIEZ, MOD RS460   | 675.75          |
| 5111ID_3483     | ID_3483 SILLA PARA CAJERO REQUIEZ, MOD RS460   | 675.75          |
| 5111ID_3484     | ID_3484 SILLA PARA CAJERO REQUIEZ, MOD RS460   | 675.75          |
| 515-1-151000058 | 5151_151000058 "MONITOR HP, PANTALLA PLANA LED LCD"                                    | 687.50          |
| 5111ID_3059     | ID_3059 MAQUINA CONTADORA DE BILLETES, MARCA NES, SERIE 80502-P2005-01                 | 693.27          |
| 511-1-111000088 | 5111_111000088-SILLA PARA VISITANTE COLOR AZUL   | 698.60          |
| 511-1-111000089 | 5111_111000089-SILLA PARA VISITANTE COLOR AZUL   | 698.60          |
| 511-1-111000090 | 5111_111000090-SILLA PARA VISITANTE COLOR AZUL   | 698.60          |
| 511-1-111000091 | 5111_111000091-SILLA PARA VISITANTE COLOR AZUL   | 698.60          |
| 511-1-111000092 | 5111_111000092-SILLA PARA VISITANTE COLOR AZUL   | 698.60          |
| 511-1-111000093 | 5111_111000093-SILLA PARA VISITANTE COLOR AZUL   | 698.60          |



COMITÉ MUNICIPAL DE AGUA POTABLE Y ALCANTARILLADO DE SALAMANCA, GTO.  
RELACIÓN DE BIENES MUEBLES QUE COMPONEN EL PATRIMONIO  
AL 30 DE JUNIO DE 2016

| Código          | Descripción del Bien Mueble  | Valor en libros |
|-----------------|--|-----------------|
| 511-1-111000094 | 5111_111000094-SILLA PARA VISITANTE COLOR AZUL   | 698.60          |
| 511-1-111000095 | 5111_111000095-SILLA PARA VISITANTE COLOR AZUL   | 698.60          |
| 511-1-111000096 | 5111_111000096-SILLA PARA VISITANTE COLOR AZUL   | 698.60          |
| 511-1-111000097 | 5111_111000097-SILLA PARA VISITANTE COLOR AZUL   | 698.60          |
| 511-1-111000098 | 5111_111000098-SILLA PARA VISITANTE COLOR AZUL   | 698.60          |
| 511-1-111000099 | 5111_111000099-SILLA PARA VISITANTE COLOR AZUL   | 698.60          |
| 511-1-111000100 | 5111_111000100-SILLA PARA VISITANTE COLOR AZUL   | 698.60          |
| 511-1-111000101 | 5111_111000101-SILLA PARA VISITANTE COLOR AZUL   | 698.60          |
| 511-1-111000102 | 5111_111000102-SILLA PARA VISITANTE COLOR AZUL   | 698.60          |
| 511-1-111000103 | 5111_111000103-SILLA PARA VISITANTE COLOR AZUL   | 698.60          |
| 511-1-111000104 | 5111_111000104-SILLA PARA VISITANTE COLOR AZUL   | 698.60          |
| 511-1-111000105 | 5111_111000105-SILLA PARA VISITANTE COLOR AZUL   | 698.60          |
| 511-1-111000106 | 5111_111000106-SILLA PARA VISITANTE COLOR AZUL   | 698.60          |
| 511-1-111000107 | 5111_111000107-SILLA PARA VISITANTE COLOR AZUL   | 698.60          |
| 511-1-111000108 | 5111_111000108-SILLA PARA VISITANTE COLOR AZUL   | 698.60          |
| 511-1-111000109 | 5111_111000109-SILLA PARA VISITANTE COLOR AZUL   | 698.60          |
| 511-1-111000110 | 5111_111000110-SILLA PARA VISITANTE COLOR AZUL   | 698.60          |
| 511-1-111000111 | 5111_111000111-SILLA PARA VISITANTE COLOR AZUL   | 698.60          |
| 511-1-111000112 | 5111_111000112-SILLA PARA VISITANTE COLOR AZUL   | 698.60          |
| 511-1-111000113 | 5111_111000113-SILLA PARA VISITANTE COLOR AZUL   | 698.60          |
| 511-1-111000114 | 5111_111000114-SILLA PARA VISITANTE COLOR AZUL   | 698.60          |
| 511-1-111000115 | 5111_111000115-SILLA PARA VISITANTE COLOR AZUL   | 698.60          |
| 511-1-111000116 | 5111_111000116-SILLA PARA VISITANTE COLOR AZUL   | 698.60          |
| 511-1-111000117 | 5111_111000117-SILLA PARA VISITANTE COLOR AZUL   | 698.60          |
| 5111ID_3095     | ID_3095 MUEBLE MODULO "L" MINIMAMPARA QUATRA   | 704.49          |
| 5111ID_3096     | ID_3096 MUEBLE MODULO "L" MINIMAMPARA QUATRA   | 704.49          |
| 5111ID_3097     | ID_3097 MUEBLE MODULO "L" MINIMAMPARA QUATRA   | 704.49          |
| 5111ID_3098     | ID_3098 MUEBLE MODULO "L" MINIMAMPARA QUATRA   | 704.49          |
| 5651ID_2775     | ID_2775 RADIO PORTATIL SERIE 246XGGA447  | 728.00          |
| 5651ID_2776     | ID_2776 RADIO PORTATIL SERIE 246XGGA462  | 728.00          |
| 5111ID_3477     | ID_3477 SILLA DE TRABAJO DE LUJO COLOR NAVY BLUE   | 730.58          |
| 5111ID_3478     | ID_3478 SILLA DE TRABAJO DE LUJO COLOR NAVY BLUE   | 730.58          |
| 5111ID_3479     | ID_3479 SILLA DE TRABAJO DE LUJO COLOR NAVY BLUE   | 730.58          |
| 5111ID_3480     | ID_3480 SILLA DE TRABAJO DE LUJO COLOR NAVY BLUE   | 730.58          |
| 5111ID_3481     | ID_3481 SILLA DE TRABAJO DE LUJO COLOR NAVY BLUE   | 730.58          |
| 515-1-151000048 | 5151_151000048 "CPU DE ESCRITORIO HP 8300, PROCESADOR COREi5"  | 738.00          |
| 511-1-111000215 | 5111_111000215-MUEBLE ESPECIAL 40x40x50 COLOR ARCE NEGRO   | 746.26          |
| 5111ID_3837     | ID_3837 DESPACHADOR DE AGUA FRIA Y CALIENTE  | 749.48          |
| 5111ID_3535     | ID_3535 SILLA SECRETARIAL  | 757.15          |
| 5111ID_3538     | ID_3538 SILLA SECRETARIAL  | 757.15          |
| 511-1-111000257 | 5111_111000257-MUEBLE TIPO GABINETE CERRADO COLOR ARCE/NEGRO   | 757.92          |
| 5111ID_3289     | ID_3289 TELEFONO INALAMBRICO, MARCA PLANTRONICS, MODELO CT14, NS-840I                                  | 760.90          |
| 5651ID_2821     | ID_2821 RADIO PORTATIL PRO2150 SERIE246XGG8161   | 762.67          |
| 5651ID_2822     | ID_2822 RADIO PORTATIL PRO2150 SERIE246XGG9610   | 762.67          |
| 5651ID_2823     | ID_2823 RADIO PORTATIL PRO2150 SERIE246XGG9611   | 762.67          |
| 515-1-151000022 | 5151_151000022 COMPUTADORA ALL IN ONE HP ELITE 8200  | 765.00          |
| 515-1-151000023 | 5151_151000023 COMPUTADORA HP PRO 6005 PHENON X2B59  | 765.00          |
| 515-1-151000024 | 5151_151000024 COMPUTADORA HP COMPAQ   | 765.00          |
| 515-1-151000025 | 5151_151000025 COMPUTADORA   | 765.00          |
| 515-1-151000026 | 5151_151000026 COMPUTADORA   | 765.00          |
| 515-1-151000027 | 5151_151000027 COMPUTADORA   | 765.00          |
| 5231ID_3346     | ID_3346 CAMARA DIGITAL, MARCA SONY , MODELO Cyber-shot DSC-S930, NS-5131071, INCLUYE MEMORY STICK 2 GB | 766.00          |
| 5111ID_3553     | ID_3553 SILLA SECRETARIAL REQUIEZ  | 770.43          |
| 5111ID_3554     | ID_3554 SILLA SECRETARIAL REQUIEZ  | 770.43          |
| 5111ID_3555     | ID_3555 SILLA SECRETARIAL REQUIEZ  | 770.43          |
| 5111ID_3556     | ID_3556 SILLA SECRETARIAL REQUIEZ  | 770.43          |
| 5651ID_2909     | ID_2909 RADIO ICOM IC-F24 NS-0715889   | 782.00          |
| 5631ID_3735     | ID_3735 BIPODE PARA BASTON   | 789.37          |
| 5631ID_3736     | ID_3736 BIPODE PARA BASTON   | 789.37          |



COMITÉ MUNICIPAL DE AGUA POTABLE Y ALCANTARILLADO DE SALAMANCA, GTO.  
RELACIÓN DE BIENES MUEBLES QUE COMPONEN EL PATRIMONIO  
AL 30 DE JUNIO DE 2016

| Código          | Descripción del Bien Mueble   | Valor en libros |
|-----------------|---|-----------------|
| 5651ID_2962     | ID_2962 RADIO PORTATIL MARCA ICOM MOD ICF-24, SERIE 1750772           | 795.20          |
| 5651ID_3036     | ID_3036 RADIO PORTATIL, MARCA ICOM MOD IC-F24M, SERIE 0754091         | 812.00          |
| 5651ID_3037     | ID_3037 RADIO PORTATIL, MARCA ICOM MOD IC-F24M, SERIE 0753871         | 812.00          |
| 511-1-111000021 | 5111_111000021-ARCHIVERO CON CAJONES COLOR MAPLE LINEA ITALIA         | 812.50          |
| 5651ID_2846     | ID_2846 RADIO MARCA ICOM MOD. IC-F24 SERIE 0711928                    | 814.67          |
| 5651ID_2848     | ID_2848 RADIO MARCA ICOM MOD. IC-F24 SERIE 0713577                    | 814.67          |
| 5651ID_2847     | ID_2847 RADIO ICOM MOD IC-F24 NS-0712318                              | 814.67          |
| 5651ID_3039     | ID_3039 RADIO PORTATIL, MARCA ICOM MOD IC-F24M, SERIE 0754073         | 826.00          |
| 5651ID_3040     | ID_3040 RADIO PORTATIL, MARCA ICOM MOD IC-F24M, SERIE 0752537         | 826.00          |
| 515-1-151000185 | 5151_151000185 COMPUTADORA LAPTOP, CON PANTALLA DE 15.6", LENOVO      | 826.90          |
| 5111ID_3488     | ID_3488 SILLA DE TRABAJO PARA CAJERO, MARCA REQUIEZ                   | 831.42          |
| 5111ID_3490     | ID_3490 SILLA DE TRABAJO PARA CAJERO, MARCA REQUIEZ                   | 831.42          |
| 5651ID_2920     | ID_2920 RADIO ICOM IC-F24 NS-0715889                                  | 832.00          |
| 5111ID_3412     | ID_3412 GRABADORA DIGITAL MARCA OLYMPUS, NS-100146092                 | 833.04          |
| 5651ID_2925     | ID_2925 RADIO ICOM IC-F24 NS-0711709                                  | 833.33          |
| 5651ID_2891     | ID_2891 RADIO ICOM IC-F24 NS-0715889                                  | 833.33          |
| 511-1-111000058 | 5111_111000058-ARCHIVERO MOVIL MOD 106 MARCA LINEA ITALIA             | 834.17          |
| 5111ID_3307     | ID_3307 ENGARGOLADORA, MARCA GBC, MODELO MINI WIRE, NS-130 RM3108195: | 840.99          |
| 5111ID_3693     | ID_3693 SILLA SECRETARIAL REQUIEZ 460                                 | 841.50          |
| 5231ID_3685     | ID_3685 CAMARA FOTOGRAFICA DIGITAL FUJI FILM, NS-OWB08999             | 852.80          |
| 5231ID_3776     | ID_3776 , MARCA SONY, MODELO-DSC-W510, NS-5411233                     | 854.39          |
| 5231ID_3778     | ID_3778 , MARCA SONY, MODELO-DSC-W510, NS-5469410                     | 854.39          |
| 5111ID_3094     | ID_3094 ARCHIVERO 4 GAVETAS, TAMAÑO OFICIO, MARCA NAPOLES             | 862.32          |
| 515-1-151000236 | LECTOR DE CODIGO DE BARRAS (MANUAL), MANHATTAN                        | 865             |
| 515-1-151000237 | LECTOR DE CODIGO DE BARRAS (MANUAL), MANHATTAN                        | 865             |
| 515-1-151000238 | LECTOR DE CODIGO DE BARRAS (MANUAL), MANHATTAN                        | 865             |
| 5231ID_3410     | ID_3410 CAMARA FOTOGRAFICA DIGITAL                                    | 866.67          |
| 5111ID_3696     | ID_3696 SILLA SECRETARIAL REQUIEZ 500                                 | 876.70          |
| 511-1-111000076 | 5111_111000076-SILLA PARA VISITANTE COLOR CUARZO                      | 879.80          |
| 511-1-111000023 | 5111_111000023-ARCHIVERO METALICO 3 CAJONES COLOR NEGRO               | 884.77          |
| 511-1-111000365 | DETECTORA DE BILLETES FALSOS ACCUBANKER                               | 890             |
| 511-1-111000366 | DETECTORA DE BILLETES FALSOS ACCUBANKER                               | 890             |
| 511-1-111000367 | DETECTORA DE BILLETES FALSOS ACCUBANKER                               | 890             |
| 511-1-111000368 | DETECTORA DE BILLETES FALSOS ACCUBANKER                               | 890             |
| 5111ID_3414     | ID_3414 SILLA SECRETARIAL CON DESCASA BRAZOS MARCA REQUIEZ, MOD RS4I  | 890.84          |
| 5231ID_3751     | ID_3751 CAMARA FOTOGRAFICA DIGITAL, MARCA SONY, NS-5226144            | 892.24          |
| 5231ID_3752     | ID_3752 CAMARA FOTOGRAFICA DIGITAL, MARCA SONY, NS-5226146            | 892.24          |
| 5231ID_3753     | ID_3753 CAMARA FOTOGRAFICA DIGITAL, MARCA SONY, NS-5226147            | 892.24          |
| 5231ID_3754     | ID_3754 CAMARA FOTOGRAFICA DIGITAL, MARCA SONY, NS-5226153            | 892.24          |
| 5231ID_3755     | ID_3755 CAMARA FOTOGRAFICA DIGITAL, MARCA SONY, NS-5226185            | 892.24          |
| 5231ID_3756     | ID_3756 CAMARA FOTOGRAFICA DIGITAL, MARCA SONY, NS-5226186            | 892.24          |
| 5231ID_3757     | ID_3757 CAMARA FOTOGRAFICA DIGITAL, MARCA SONY, NS-5226191            | 892.24          |
| 5231ID_3758     | ID_3758 CAMARA FOTOGRAFICA DIGITAL, MARCA SONY, NS-5277415            | 892.24          |
| 5231ID_3759     | ID_3759 CAMARA FOTOGRAFICA DIGITAL, MARCA SONY, NS-5277418            | 892.24          |
| 5231ID_3760     | ID_3760 CAMARA FOTOGRAFICA DIGITAL, MARCA SONY, NS-5277422            | 892.24          |
| 5651ID_2963     | ID_2963 RADIO PORTATIL MARCA MOTOROLA MOD PRO 2150, SERIE 246XHQH632  | 896.00          |
| 5651ID_2877     | ID_2877 RADIO PORTATIL KEENWOOD NS-80900828                           | 905.22          |
| 5111ID_3592     | ID_3592 ESQUINA DE COMPUTO ,PORTA TECLADO                             | 923.17          |
| 5151ID_3826     | ID_3826 CPU COMPAQ HP 6200P, PROCESADOR I32120                        | 925.00          |
| 5151ID_3827     | ID_3827 CPU COMPAQ HP 6200P, PROCESADOR I32120                        | 925.00          |
| 5151ID_3828     | ID_3828 CPU COMPAQ HP 6200P, PROCESADOR I32120                        | 925.00          |
| 511-1-111000003 | 5111_111000003-SILLA DE TRABAJO COLOR AZUL MOD RS-460                 | 927.10          |
| 515-1-151000060 | 5151_151000060 "MONITOR HP, PANTALLA PLANA LED LCD"                   | 929.73          |
| 515-1-151000061 | 5151_151000061 "MONITOR HP, PANTALLA PLANA LED LCD"                   | 929.73          |
| 5651ID_3068     | ID_3068 RADIO PORTATIL MARCA ICOM, NS-0757969                         | 935.33          |
| 5111ID_3475     | ID_3475 SILLA SECRETARIAL REQUIEZ                                     | 941.42          |
| 5111ID_3474     | ID_3474 SILLA SECRETARIAL REQUIEZ                                     | 941.42          |
| 511-1-111000234 | 5111_111000234-LIBRERO 40X30X105 2 ENTREPAÑOS, SOBRE CUBIERTA,        | 947.60          |
| 511-1-111000235 | 5111_111000235-LIBRERO 40X30X105 2 ENTREPAÑOS, SOBRE CUBIERTA,        | 947.60          |
| 563-1-631000007 | 5631_631000007 COMPRESOR DE AIRE 3.5 H.P. 50 LTS.                     | 950.07          |



COMITÉ MUNICIPAL DE AGUA POTABLE Y ALCANTARILLADO DE SALAMANCA, GTO.  
RELACIÓN DE BIENES MUEBLES QUE COMPONEN EL PATRIMONIO  
AL 30 DE JUNIO DE 2016

| Código          | Descripción del Bien Mueble   | Valor en libros |
|-----------------|---|-----------------|
| 5651ID_3075     | ID_3075 RADIO PORTATIL, MARCA ICOM, MODELO IC-F24M, NS-0757735      | 950.67          |
| 5651ID_3074     | ID_3074 RADIO PORTATIL, MARCA ICOM, MODELO IC-F24M, NS-0757733      | 950.67          |
| 5651ID_3080     | ID_3080 RADIO PORTATIL MARCA ICOM, NS-0757734                       | 950.67          |
| 5651ID_3079     | ID_3079 RADIO PORTATIL MARCA ICOM, NS-0754822                       | 950.67          |
| 511-1-111000000 | 5111_111000000-SILLA DE TRABAJO COLOR AZUL                          | 952.75          |
| 5111ID_3476     | ID_3476 ARCHIVERO DOS CAJONES LINEA ITALIA                          | 954.71          |
| 515-1-151000032 | 5151_151000032 ESTACION BASE  | 969.17          |
| 511-1-111000024 | 5111_111000024-SILLA DE TRABAJO REQUIEZ MODELO RS-460 COLOR AZUL    | 978.50          |
| 5651ID_3090     | ID_3090 RADIO PORTATIL MARCA ICOM, MODELO IC-F24M NS-0758665        | 981.33          |
| 5651ID_3089     | ID_3089 RADIO PORTATIL MARCA ICOM, MODELO IC-F24M NS-0762853        | 981.33          |
| 5651ID_3091     | ID_3091 RADIO PORTATIL MARCA ICOM, MODELO IC-F24M NS-0758189        | 981.33          |
| 5651ID_3092     | ID_3092 RADIO PORTATIL MARCA ICOM, MODELO IC-F24M NS-0758664        | 981.33          |
| 5651ID_3088     | ID_3088 RADIO PORTATIL MARCA ICOM, MODELO IC-F24M NS-0754105        | 981.33          |
| 5111ID_3446     | ID_3446 SILLA SECRETARIAL CON DESCANSABRAZOS                        | 983.25          |
| 5231ID_3467     | ID_3467 CAMARA FOTOGRAFICA DIGITAL NEGRA, 5161490                   | 985.50          |
| 5231ID_3468     | ID_3468 CAMARA FOTOGRAFICA DIGITAL NEGRA, 5164486                   | 985.50          |
| 5231ID_3469     | ID_3469 CAMARA FOTOGRAFICA DIGITAL NEGRA, 161483                    | 985.50          |
| 515-1-151000062 | 5151_151000062 IMPRESORA MULTIFUNCIONAL ALL-IN-ONE HP PRO8600       | 988.64          |
| 5111ID_3536     | ID_3536 ARCHIVERO DE 2 GAVETAS                                      | 989.43          |
| 511-1-111000062 | 5111_111000062-SILLA DE TRABAJO SIN BRAZOS REQUIEZ RS-460           | 991.37          |
| 511-1-111000057 | 5111_111000057-SILLA DE TRABAJO SIN BRAZOS REQUIEZ RS-460           | 991.37          |
| 511-1-111000061 | 5111_111000061-SILLA DE TRABAJO SIN BRAZOS REQUIEZ RS-460           | 991.37          |
| 515-1-151000196 | 5151_151000196 MONITOR HP DE 23.6" WIDESCREEN                       | 1,015.00        |
| 511-1-111000066 | 5111_111000066-SILLA DE TRABAJO SIN BRAZOS, REQUIEZ MOD RS-460      | 1,028.70        |
| 515-1-151000248 | NO BREAK CYBERPOWER NS-CQXEQ2003610                                 | 1,033.62        |
| 515-1-151000249 | NO BREAK CYBERPOWER NS-CQXDP2003834                                 | 1,033.62        |
| 515-1-151000250 | NO BREAK CYBERPOWER NS-CQXDZ2001569                                 | 1,033.62        |
| 515-1-151000251 | NO BREAK CYBERPOWER NS-CQXEO2001470                                 | 1,033.62        |
| 515-1-151000232 | NO BREAK CYBERPOWER, NS-CQXDZ2001606                                | 1,033.62        |
| 511-1-111000199 | 5111_111000199-SILLA DE TRABAJO ALTA MOD RS-350/45 MCA REQUIEZ      | 1,036.35        |
| 5111ID_3708     | ID_3708 MODULO EN "L"   | 1,047.75        |
| 5111ID_3709     | ID_3709 MODULO EN "L"   | 1,047.75        |
| 5111ID_3710     | ID_3710 MODULO EN "L"   | 1,047.75        |
| 5111ID_3711     | ID_3711 MODULO EN "L"   | 1,047.75        |
| 511-1-111000227 | 5111_111000227-HORNO DE MICROONDAS WHIRPOOL                         | 1,048.71        |
| 511-1-111000033 | 231000021 CAMARA FOTOGRAFICA DIGITAL, RESISTENTE A POLVO Y          | 1,068.62        |
| 511-1-111000033 | 231000010 CAMARA DIGITAL FINEPIX XP60 AC                            | 1,068.62        |
| 511-1-111000121 | 5111_111000121-SILLA DE TRABAJO COLOR AZUL CON RUEDAS               | 1,081.50        |
| 511-1-111000122 | 5111_111000122-SILLA DE TRABAJO COLOR AZUL CON RUEDAS               | 1,081.50        |
| 5651ID_3048     | ID_3048 RADIO PORTATIL, MARCA KENWOOD MOD TK-3202L, SERIE 90701202  | 1,081.67        |
| 515-1-151000078 | 5151_151000078 SWITCH   | 1,093.75        |
| 515-1-151000092 | 5151_151000092 COMPUTADORA LAP TOP SONY VAIO BLANCA                 | 1,093.75        |
| 5231ID_3699     | ID_3699 CAMARA FOTOGRAFICA DIGITAL, SONY Cyber-shot, NS-S018481667Q | 1,094.50        |
| 515-1-151000114 | 5151_151000114 "MONITOR LED HP DE 18.5"                             | 1,095.37        |
| 515-1-151000115 | 5151_151000115 "MONITOR LED HP DE 18.5"                             | 1,095.37        |
| 515-1-151000116 | 5151_151000116 "MONITOR LED HP DE 18.5"                             | 1,095.37        |
| 515-1-151000117 | 5151_151000117 "MONITOR LED HP DE 18.5"                             | 1,095.37        |
| 515-1-151000118 | 5151_151000118 "MONITOR LED HP DE 18.5"                             | 1,095.37        |
| 515-1-151000119 | 5151_151000119 "MONITOR LED HP DE 18.5"                             | 1,095.37        |
| 515-1-151000120 | 5151_151000120 "MONITOR LED HP DE 18.5"                             | 1,095.37        |
| 515-1-151000121 | 5151_151000121 "MONITOR LED HP DE 18.5"                             | 1,095.37        |
| 515-1-151000122 | 5151_151000122 "MONITOR LED HP DE 18.5"                             | 1,095.37        |
| 515-1-151000123 | 5151_151000123 "MONITOR LED HP DE 18.5"                             | 1,095.37        |
| 515-1-151000124 | 5151_151000124 "MONITOR LED HP DE 18.5"                             | 1,095.37        |
| 515-1-151000125 | 5151_151000125 "MONITOR LED HP DE 18.5"                             | 1,095.37        |
| 515-1-151000126 | 5151_151000126 "MONITOR LED HP DE 18.5"                             | 1,095.37        |
| 515-1-151000127 | 5151_151000127 "MONITOR LED HP DE 18.5"                             | 1,095.37        |
| 515-1-151000128 | 5151_151000128 "MONITOR LED HP DE 18.5"                             | 1,095.37        |
| 515-1-151000129 | 5151_151000129 "LAPTOP 15.6" COREi5 (COMPUTADORA PORTATIL)"         | 1,095.37        |
| 5231ID_3443     | ID_3443 CAMARA FOTOGRAFICA DIGITAL, MARCA SONY, NS-5270812          | 1,125.00        |



COMITÉ MUNICIPAL DE AGUA POTABLE Y ALCANTARILLADO DE SALAMANCA, GTO.  
RELACIÓN DE BIENES MUEBLES QUE COMPONEN EL PATRIMONIO  
AL 30 DE JUNIO DE 2016

| Código          | Descripción del Bien Mueble                                       | Valor en libros |
|-----------------|---|-----------------|
| 5231ID_3444     | ID_3444 CAMARA FOTOGRAFICA DIGITAL, MARCA SONY, NS-5270813        | 1,125.00        |
| 511-1-111000206 | 5111_111000206-LOCKER 4 PTS ARMABLE 180*38*46                     | 1,128.12        |
| 511-1-111000207 | 5111_111000207-LOCKER 4 PTS ARMABLE 180*38*46                     | 1,128.12        |
| 511-1-111000208 | 5111_111000208-LOCKER 4 PTS ARMABLE 180*38*46                     | 1,128.12        |
| 5651ID_3621     | ID_3621 RADIO PORTATIL MARCA KENWOOD MOD TK-3000K, NS-B1101827    | 1,128.40        |
| 5651ID_3041     | ID_3041 RADIO MOVIL, MARCA ICOM MOD IC-F221, SERIE 5209760        | 1,128.69        |
| 5651ID_3042     | ID_3042 RADIO PORTATIL, MARCA ICOM, MOD-TK-3212, SERIE-91101746   | 1,160.33        |
| 5111ID_3647     | ID_3647 ENFRIADOR DE AGUA, 2 LLAVES, MARCA GENERAL ELECTRIC       | 1,160.92        |
| 5111ID_3647     | ID_3647 ENFRIADOR DE AGUA, 2 LLAVES, MARCA GENERAL ELECTRIC       | 1,160.92        |
| 5621ID_3644     | ID_3644 GEOFONO MARCA PALMER MODELO X-MIC                         | 1,165.83        |
| 511-1-111000141 | 5111_111000141-GABINETE CERRADO P/ FIJARSE EN PARED               | 1,184.40        |
| 511-1-111000142 | 5111_111000142-GABINETE CERRADO P/ FIJARSE EN PARED               | 1,184.40        |
| 511-1-111000143 | 5111_111000143-GABINETE CERRADO P/ FIJARSE EN PARED               | 1,184.40        |
| 511-1-111000144 | 5111_111000144-GABINETE CERRADO P/ FIJARSE EN PARED               | 1,184.40        |
| 511-1-111000145 | 5111_111000145-GABINETE CERRADO P/ FIJARSE EN PARED               | 1,184.40        |
| 511-1-111000146 | 5111_111000146-GABINETE CERRADO P/ FIJARSE EN PARED               | 1,184.40        |
| 5651ID_3148     | ID_3148 RADIO PORTATIL MARCA ICOM MODELO IC-F24M NS-0763195       | 1,186.09        |
| 5651ID_3149     | ID_3149 RADIO PORTATIL MARCA ICOM MODELO IC-F24M NS-0763192       | 1,186.09        |
| 5651ID_3150     | ID_3150 RADIO PORTATIL MARCA ICOM MODELO IC-F24M NS-0758353       | 1,186.09        |
| 5651ID_3151     | ID_3151 RADIO PORTATIL MARCA ICOM MODELO IC-F24M NS-0758354       | 1,186.09        |
| 5651ID_3143     | ID_3143 RADIO PORTATIL MARCA ICOM MODELO IC-F24M NS-0758663       | 1,186.09        |
| 5651ID_3144     | ID_3144 RADIO PORTATIL MARCA ICOM MODELO IC-F24M NS-0762854       | 1,186.09        |
| 5651ID_3145     | ID_3145 RADIO PORTATIL MARCA ICOM MODELO IC-F24M NS-0754387       | 1,186.09        |
| 5651ID_3142     | ID_3142 RADIO PORTATIL MARCA ICOM MODELO IC-F24M NS-0757966       | 1,186.09        |
| 5651ID_3146     | ID_3146 RADIO PORTATIL MARCA ICOM MODELO IC-F24M NS-0758190       | 1,186.09        |
| 5651ID_3147     | ID_3147 RADIO PORTATIL MARCA ICOM MODELO IC-F24M NS-0758591       | 1,186.09        |
| 511-1-111000209 | 5111_111000209-HORNO DE MICROONDAS 1.1 PIES SILVER                | 1,189.60        |
| 515-1-151000097 | 5151_151000097 "CPU HP ELITE DESK, CORE i5"                       | 1,190.00        |
| 511-1-111000033 | 231000011 CAMARA DIGITAL FINEPIX XP60 AC                          | 1,192.14        |
| 511-1-111000033 | 231000012 CAMARA DIGITAL FINEPIX XP60 AC                          | 1,192.14        |
| 515-1-151000242 | NO BREAK APC BACK UPS, NS-4B1517P32786                            | 1,199.00        |
| 515-1-151000243 | NO BREAK APC BACK UPS, NS-4B1517P32894                            | 1,199.00        |
| 515-1-151000244 | NO BREAK APC BACK UPS, NS-4B1517P33698                            | 1,199.00        |
| 515-1-151000245 | NO BREAK APC BACK UPS, NS-4B1517P33846                            | 1,199.00        |
| 515-1-151000246 | NO BREAK APC BACK UPS, NS-4B1517P32744                            | 1,199.00        |
| 515-1-151000226 | IMPRESORA HP LASER JET P1102W                                     | 1,206.03        |
| 515-1-151000227 | IMPRESORA HP LASER JET P1102W, NS-VND3502069                      | 1,206.03        |
| 511-1-111000157 | 5111_111000157-GABINETE CERRADO P/ FIJARSE EN PARED               | 1,212.60        |
| 511-1-111000158 | 5111_111000158-GABINETE CERRADO P/ FIJARSE EN PARED               | 1,212.60        |
| 511-1-111000168 | 5111_111000168-GABINETE CERRADO P/ FIJARSE EN PARED               | 1,212.60        |
| 5651ID_3390     | ID_3390 RADIO PORTATIL MODELO TK-3102, KENWOOD, NS-A9A00108       | 1,226.67        |
| 5651ID_3392     | ID_3392 RADIO PORTATIL MODELO TK-3102, KENWOOD, NS-A9A00523       | 1,226.67        |
| 5651ID_3389     | ID_3389 RADIO PORTATIL MODELO TK-3102, KENWOOD, NS-A9A00226       | 1,226.67        |
| 5651ID_3391     | ID_3391 RADIO PORTATIL MODELO TK-3102, KENWOOD, NS-A9A00109       | 1,226.67        |
| 5111ID_3782     | ID_3782 MUEBLE DE TRABAJO C/PEDESTAL (3 CAJONES)                  | 1,230.68        |
| 511-1-111000075 | 5111_111000075-MESA REDONDA ESPECIAL COLOR NEGRO-CAOBA            | 1,279.58        |
| 5651ID_3463     | ID_3463 RADIO PORTATIL MARCA KENWOOD MODELO TK-3102G, NS-B0501342 | 1,288.00        |
| 5651ID_3464     | ID_3464 RADIO PORTATIL MARCA KENWOOD MODELO TK-3102G, NS-B0501929 | 1,288.00        |
| 515-1-151000073 | 5151_151000073 ORGANIZADOR VERTICAL, DOBLE DE 45 UR               | 1,292.67        |
| 565-1-651000020 | 5651_651000020 RADIO PORTATIL KENWOOD TK3000                      | 1,293.11        |
| 565-1-651000021 | 5651_651000021 RADIO PORTATIL KENWOOD TK3000                      | 1,293.11        |
| 565-1-651000022 | 5651_651000022 RADIO PORTATIL KENWOOD TK3000                      | 1,293.11        |
| 5651ID_3388     | ID_3388 RADIO PORTATIL MARCA KENWOOD MODELO TK-3102, NS-A9600615  | 1,316.67        |
| 5651ID_3254     | ID_3254 RADIO PORTATIL MARCA ICOM, MODELO IC-F24, NS-0757967      | 1,317.10        |
| 5651ID_3257     | ID_3257 RADIO PORTATIL MARCA ICOM, MODELO IC-F24, NS-0763213      | 1,317.10        |
| 5651ID_3268     | ID_3268 RADIO PORTATIL, MARCA ICOM, MODELO IC-F24M, NS-0763215    | 1,317.10        |
| 5651ID_3518     | ID_3518 RADIO PORTATIL KENWOOD MODELO TK-3102                     | 1,318.67        |
| 5651ID_3517     | ID_3517 RADIO PORTATIL KENWOOD MODELO TK-3102                     | 1,318.67        |
| 565-1-651000001 | 5651_651000001 RADIO PORTATIL MOD TK3000                          | 1,325.83        |
| 565-1-651000002 | 5651_651000002 RADIO PORTATIL MOD TK3000                          | 1,325.83        |



COMITÉ MUNICIPAL DE AGUA POTABLE Y ALCANTARILLADO DE SALAMANCA, GTO.  
RELACIÓN DE BIENES MUEBLES QUE COMPONEN EL PATRIMONIO  
AL 30 DE JUNIO DE 2016

| Código          | Descripción del Bien Mueble  | Valor en libros |
|-----------------|--|-----------------|
| 511-1-111000233 | 5111_111000233-LIBRERO 100X30X105 2 ENTREPAÑOS, SOBRE CUBIERTA, S  | 1,326.12        |
| 511-1-111000327 | 5111_111000327-SILLA VISITA EN TELA MODELO RE-1080                 | 1,327.00        |
| 511-1-111000328 | 5111_111000328-SILLA VISITA EN TELA MODELO RE-1080                 | 1,327.00        |
| 511-1-111000329 | 5111_111000329-SILLA VISITA EN TELA MODELO RE-1080                 | 1,327.00        |
| 511-1-111000330 | 5111_111000330-SILLA VISITA EN TELA MODELO RE-1080                 | 1,327.00        |
| 511-1-111000331 | 5111_111000331-SILLA VISITA EN TELA MODELO RE-1080                 | 1,327.00        |
| 511-1-111000333 | 5111_111000333-SILLA VISITA EN TELA MODELO RE-1080                 | 1,327.00        |
| 511-1-111000335 | 5111_111000335-SILLA VISITA EN TELA MODELO RE-1080                 | 1,327.00        |
| 511-1-111000336 | 5111_111000336-SILLA VISITA EN TELA MODELO RE-1080                 | 1,327.00        |
| 511-1-111000337 | 5111_111000337-SILLA VISITA EN TELA MODELO RE-1080                 | 1,327.00        |
| 511-1-111000339 | 5111_111000339-SILLA VISITA EN TELA MODELO RE-1080                 | 1,327.00        |
| 511-1-111000344 | 5111_111000344-SILLA VISITA EN TELA MODELO RE-1080                 | 1,327.00        |
| 511-1-111000332 | 5111_111000332-SILLA VISITA EN TELA MODELO RE-1080                 | 1,327.00        |
| 511-1-111000334 | 5111_111000334-SILLA VISITA EN TELA MODELO RE-1080                 | 1,327.00        |
| 511-1-111000338 | 5111_111000338-SILLA VISITA EN TELA MODELO RE-1080                 | 1,327.00        |
| 511-1-111000341 | 5111_111000341-SILLA VISITA EN TELA MODELO RE-1080                 | 1,327.00        |
| 511-1-111000342 | 5111_111000342-SILLA VISITA EN TELA MODELO RE-1080                 | 1,327.00        |
| 511-1-111000340 | 5111_111000340-SILLA VISITA EN TELA MODELO RE-1080                 | 1,327.00        |
| 511-1-111000343 | 5111_111000343-SILLA VISITA EN TELA MODELO RE-1080                 | 1,327.00        |
| 511-1-111000347 | 5111_111000347-SILLA VISITA EN TELA MODELO RE-1080                 | 1,327.00        |
| 511-1-111000348 | 5111_111000348-SILLA VISITA EN TELA MODELO RE-1080                 | 1,327.00        |
| 5651ID_3358     | ID_3358 RADIO KENWOOD MODELO TK-3102G, NS-A9301042                 | 1,339.13        |
| 565-1-651000018 | 5651_651000018 RADIO PORTATIL                                      | 1,345.18        |
| 565-1-651000019 | 5651_651000019 RADIO PORTATIL                                      | 1,345.18        |
| 5111ID_3406     | ID_3406 SILLON EJECUTIVO DE LUJO                                   | 1,350.27        |
| 5651ID_3305     | ID_3305 RADIO PORTATIL, MARCA ICOM, MODELO IC-F24, NS-0763212      | 1,354.20        |
| 5111ID_3539     | ID_3539 LIBRERO DE PISO 152X30X145 CMS                             | 1,364.07        |
| 5111ID_3540     | ID_3540 LIBRERO DE PISO 152X30X145 CMS                             | 1,364.07        |
| 5651ID_3205     | ID_3205 RADIO PORTATIL MARCA KENWOOD, MODELO TK-3102G, NS-A8B01307 | 1,379.71        |
| 5651ID_3206     | ID_3206 RADIO PORTATIL MARCA KENWOOD, MODELO TK-3102G, NS-A8B01158 | 1,379.71        |
| 565-1-651000023 | 5651_651000023 RADIO PORTATIL, MARCA KENWOOD TK3000                | 1,384.35        |
| 5651ID_3630     | ID_3630 RADIO PORTATIL MARCA MOTOROLA MOD EP-350 NS-1338LN3370     | 1,401.20        |
| 511-1-111000077 | 5111_111000077-CAMARA DIGITAL FINEPIX                              | 1,402.41        |
| 511-1-111000123 | 5111_111000123-CAMARA DIGITAL                                      | 1,402.41        |
| 515-1-151000135 | 5151_151000135 COMPUTADORA HP PORTATIL, LAPTOP BLANCA NOTEBOOK 14  | 1,411.51        |
| 515-1-151000136 | 5151_151000136 SERVIDOR HP PROLIANT (VIRTUALIZACION) MOD DL360P    | 1,411.51        |
| 565-1-651000005 | 5651_651000005 RADIO PORTATIL MARCA KENWOOD TK3000                 | 1,411.67        |
| 565-1-651000006 | 5651_651000006 RADIO PORTATIL MARCA KENWOOD TK3000                 | 1,411.67        |
| 515-1-151000064 | 5151_151000064 IMPRESORA EPSON TX320 CON SISTEMA TINTA CONTINUA    | 1,421.25        |
| 5651ID_3111     | ID_3111 RADIO VERTEX YAESU MODELO VX-4000UD, NS-1J040698           | 1,423.33        |
| 565-1-651000024 | 5651_651000024 RADIO PORTATIL KENWOOD                              | 1,425.00        |
| 565-1-651000025 | 5651_651000025 RADIO PORTATIL KENWOOD                              | 1,425.00        |
| 565-1-651000026 | 5651_651000026 RADIO PORTATIL KENWOOD                              | 1,425.00        |
| 565-1-651000027 | 5651_651000027 RADIO PORTATIL KENWOOD                              | 1,425.00        |
| 565-1-651000028 | 5651_651000028 RADIO PORTATIL KENWOOD                              | 1,425.00        |
| 565-1-651000029 | 5651_651000029 RADIO PORTATIL KENWOOD                              | 1,425.00        |
| 565-1-651000030 | 5651_651000030 RADIO PORTATIL KENWOOD                              | 1,425.00        |
| 565-1-651000031 | 5651_651000031 RADIO PORTATIL KENWOOD                              | 1,425.00        |
| 565-1-651000033 | 5651_651000033 RADIO PORTATIL KENWOOD                              | 1,425.00        |
| 565-1-651000034 | 5651_651000034 RADIO PORTATIL KENWOOD                              | 1,425.00        |
| 565-1-651000035 | 5651_651000035 RADIO PORTATIL KENWOOD                              | 1,425.00        |
| 511-1-111000033 | 231000035 CAMARA FOTOGRAFICA DIGITAL RESISTENTE A POLVO-AGUA       | 1,434.55        |
| 515-1-151000170 | 5151_151000170 CISCO GBIC FIBRA OPTICA MOD- MGBSX1                 | 1,435.00        |
| 515-1-151000172 | 5151_151000172 CISCO GBIC FIBRA OPTICA MOD- MGBSX1                 | 1,435.00        |
| 515-1-151000202 | 5151_151000202 MONITOR HP DE 23.6" WIDESCREEN                      | 1,435.00        |
| 515-1-151000195 | 5151_151000195 MONITOR HP DE 23.6" WIDESCREEN                      | 1,435.00        |
| 565-1-651000036 | 5651_651000036 RADIO PORTATIL KENWOOD                              | 1,436.00        |
| 5111ID_3489     | ID_3489 SILLON EJECUTIVO DE TRABAJO, MARCA REQUIEZ                 | 1,446.96        |
| 511-1-111000126 | 5111_111000126-LIBRERO   | 1,456.00        |
| 511-1-111000078 | 5111_111000078-MESA PLEGABLE DE 2.40 X 46 X 75 COLOR ARCE CAOBA    | 1,463.00        |



COMITÉ MUNICIPAL DE AGUA POTABLE Y ALCANTARILLADO DE SALAMANCA, GTO.  
RELACIÓN DE BIENES MUEBLES QUE COMPONEN EL PATRIMONIO  
AL 30 DE JUNIO DE 2016

| Código          | Descripción del Bien Mueble  | Valor en libros |
|-----------------|--|-----------------|
| 511-1-111000079 | 5111_111000079-MESA PLEGABLE DE 2.40 X 46 X 75 COLOR ARCE CAOBA        | 1,463.00        |
| 511-1-111000080 | 5111_111000080-MESA PLEGABLE DE 2.40 X 46 X 75 COLOR ARCE CAOBA        | 1,463.00        |
| 511-1-111000081 | 5111_111000081-MESA PLEGABLE DE 2.40 X 46 X 75 COLOR ARCE CAOBA        | 1,463.00        |
| 511-1-111000082 | 5111_111000082-MESA PLEGABLE DE 2.40 X 46 X 75 COLOR ARCE CAOBA        | 1,463.00        |
| 511-1-111000083 | 5111_111000083-MESA PLEGABLE DE 2.40 X 46 X 75 COLOR ARCE CAOBA        | 1,463.00        |
| 511-1-111000084 | 5111_111000084-MESA PLEGABLE DE 2.40 X 46 X 75 COLOR ARCE CAOBA        | 1,463.00        |
| 511-1-111000085 | 5111_111000085-MESA PLEGABLE DE 2.40 X 46 X 75 COLOR ARCE CAOBA        | 1,463.00        |
| 511-1-111000086 | 5111_111000086-MESA PLEGABLE DE 2.40 X 46 X 75 COLOR ARCE CAOBA        | 1,463.00        |
| 511-1-111000087 | 5111_111000087-MESA PLEGABLE DE 2.40 X 46 X 75 COLOR ARCE CAOBA        | 1,463.00        |
| 515-1-151000098 | 5151_151000098 "CPU HP ELITE DESK, CORE i5"                            | 1,465.00        |
| 511-1-111000265 | 5111_111000265-SILLA DE TRABAJO COLOR AZUL                             | 1,474.20        |
| 511-1-111000266 | 5111_111000266-SILLA DE TRABAJO COLOR AZUL                             | 1,474.20        |
| 511-1-111000267 | 5111_111000267-SILLA DE TRABAJO COLOR AZUL                             | 1,474.20        |
| 511-1-111000268 | 5111_111000268-SILLA DE TRABAJO COLOR AZUL                             | 1,474.20        |
| 511-1-111000269 | 5111_111000269-SILLA DE TRABAJO COLOR AZUL                             | 1,474.20        |
| 511-1-111000270 | 5111_111000270-SILLA DE TRABAJO COLOR AZUL                             | 1,474.20        |
| 511-1-111000278 | 5111_111000278-SILLA DE TRABAJO COLOR AZUL                             | 1,474.20        |
| 511-1-111000279 | 5111_111000279-SILLA DE TRABAJO COLOR AZUL                             | 1,474.20        |
| 511-1-111000280 | 5111_111000280-SILLA DE TRABAJO COLOR AZUL                             | 1,474.20        |
| 511-1-111000281 | 5111_111000281-SILLA DE TRABAJO COLOR AZUL                             | 1,474.20        |
| 511-1-111000282 | 5111_111000282-SILLA DE TRABAJO COLOR AZUL                             | 1,474.20        |
| 5231ID_3461     | ID_3461 CAMARA FOTOGRAFICA DIGITAL NEGRA, MARCA CANON, NS-042061005460 | 1,476.00        |
| 5231ID_3462     | ID_3462 CAMARA FOTOGRAFICA DIGITAL NEGRA, MARCA CANON, NS-032060016410 | 1,476.00        |
| 5651ID_3396     | ID_3396 RADIO PORTATIL MARCA MOTOROLA MOD EP-350, NS-1338LA1192        | 1,482.67        |
| 5111ID_3631     | ID_3631 TELEFONO INALAMBRICO MARCA PLANTRONICS, MODELO CALISTO, NS-I   | 1,492.10        |
| 515-1-151000233 | IMPRESORA HP LASERJET PRO P1109w NS-VND3823432                         | 1,500.00        |
| 515-1-151000234 | IMPRESORA HP LASERJET PRO P1109w NS-VND3823433                         | 1,500.00        |
| 515-1-151000235 | IMPRESORA HP LASERJET PRO P1109w NS-VND3823453                         | 1,500.00        |
| 5111ID_3820     | ID_3820 MODULO SECRETARIAL, CONSTA DE: ESCRITORIO PENINSULAR DE 140x;  | 1,512.00        |
| 5111ID_3821     | ID_3821 MODULO SECRETARIAL, CONSTA DE: ESCRITORIO PENINSULAR DE 140x;  | 1,512.00        |
| 5111ID_3822     | ID_3822 MODULO SECRETARIAL, CONSTA DE: ESCRITORIO PENINSULAR DE 140x;  | 1,512.00        |
| 5111ID_3823     | ID_3823 MODULO SECRETARIAL, CONSTA DE: ESCRITORIO PENINSULAR DE 140x;  | 1,512.00        |
| 5111ID_3824     | ID_3824 MODULO SECRETARIAL, CONSTA DE: ESCRITORIO PENINSULAR DE 140x;  | 1,512.00        |
| 511-1-111000001 | 5111_111000001-ENFRIADOR Y CALENTADOR DE AGUA MOD GXCF04F              | 1,512.68        |
| 5651ID_3294     | ID_3294 RADIO PORTATIL, MARCA KENWOOD, MODELO TK-3202L, NS-00203425    | 1,523.48        |
| 5111ID_3838     | ID_3838 ASPIRADORA DE 9 GALONES  | 1,525.86        |
| 565-1-651000037 | 5651_651000037 RADIO PORTATIL KENWOOD TK3000                           | 1,532.62        |
| 565-1-651000038 | 5651_651000038 RADIO PORTATIL KENWOOD TK3000                           | 1,532.62        |
| 565-1-651000039 | 5651_651000039 RADIO PORTATIL KENWOOD TK3000                           | 1,532.62        |
| 511-1-111000002 | 5111_111000002-ESCRITORIO PENINSULAR 140x70x75 COLOR ARCE/NEGRO        | 1,533.00        |
| 515-1-151000042 | 5151_151000042 COMPUTADORA TODO INCLUIDO                               | 1,543.50        |
| 5621ID_3745     | ID_3745 DESBROZADORA (GUIRO)   | 1,544.00        |
| 5111ID_3586     | ID_3586 LIBRERO PISO CON PUERTAS                                       | 1,548.50        |
| 5111ID_3587     | ID_3587 LIBRERO PISO CON PUERTAS                                       | 1,548.50        |
| 5111ID_3588     | ID_3588 LIBRERO PISO CON PUERTAS                                       | 1,548.50        |
| 5111ID_3589     | ID_3589 LIBRERO PISO CON PUERTAS                                       | 1,548.50        |
| 5111ID_3590     | ID_3590 LIBRERO PISO CON PUERTAS                                       | 1,548.50        |
| 5111ID_3591     | ID_3591 LIBRERO PISO CON PUERTAS                                       | 1,548.50        |
| 511-1-111000225 | 5111_111000225-MESA PARA PIC NIC 1.8 MTS                               | 1,599.86        |
| 511-1-111000226 | 5111_111000226-MESA PARA PIC NIC 1.8 MTS                               | 1,599.86        |
| 5651ID_3608     | ID_3608 RADIO PORTATILMARCA MOTOROLAMODELO EP350NS-1338LR1703          | 1,614.20        |
| 5651ID_3609     | ID_3609 RADIO PORTATILMARCA MOTOROLAMODELO EP350NS-1338LR1704          | 1,614.20        |
| 5651ID_3610     | ID_3610 RADIO PORTATILMARCA MOTOROLAMODELO EP350NS-1338LR1698          | 1,614.20        |
| 5651ID_3612     | ID_3612 RADIO PORTATILMARCA MOTOROLAMODELO EP350NS-1338LR1705          | 1,614.20        |
| 5651ID_3614     | ID_3614 RADIO PORTATILMARCA MOTOROLAMODELO EP350NS-1338LR1700          | 1,614.20        |
| 5651ID_3615     | ID_3615 RADIO PORTATILMARCA MOTOROLAMODELO EP350NS-1338LR1699          | 1,614.20        |
| 5651ID_3616     | ID_3616 RADIO PORTATILMARCA MOTOROLAMODELO EP350NS-1338LR1706          | 1,614.20        |
| 5651ID_3627     | ID_3627 RADIO PORTATILMARCA MOTOROLAMODELO EP350NS-1338LR1702          | 1,614.20        |



COMITÉ MUNICIPAL DE AGUA POTABLE Y ALCANTARILLADO DE SALAMANCA, GTO.  
RELACIÓN DE BIENES MUEBLES QUE COMPONEN EL PATRIMONIO  
AL 30 DE JUNIO DE 2016

| Código          | Descripción del Bien Mueble   | Valor en libros |
|-----------------|---|-----------------|
| 569-1-691000002 | 691000002 BOMBA DOSIFICADORA HIPOCLORADORA                              | 1,614.40        |
| 565-1-651000040 | 5651_651000040 RADIO PORTATIL MARCA KENWOOD TK3000                      | 1,621.70        |
| 565-1-651000041 | 5651_651000041 RADIO PORTATIL MARCA KENWOOD TK3000                      | 1,621.70        |
| 565-1-651000042 | 5651_651000042 RADIO PORTATIL MARCA KENWOOD TK3000                      | 1,621.70        |
| 565-1-651000043 | 5651_651000043 RADIO PORTATIL MARCA KENWOOD TK3000                      | 1,621.70        |
| 5651ID_3632     | ID_3632 RADIO PORTATIL MOTOROLA MOD EP-350, NS-1338LN3242               | 1,623.07        |
| 565-1-651000008 | 5651_651000008 RADIO PORTATIL MARCA ICOM ICF4003                        | 1,625.00        |
| 565-1-651000009 | 5651_651000009 RADIO PORTATIL MARCA ICOM ICF4003                        | 1,625.00        |
| 565-1-651000010 | 5651_651000010 RADIO PORTATIL MARCA ICOM ICF4003                        | 1,625.00        |
| 5111ID_3337     | ID_3337 TRITURADORA DE PAPEL MARCA FELLOWES, MODELO MS-450C, NS-0704    | 1,630.11        |
| 511-1-111000196 | 5111_111000196-SILLA DE TRABAJO C/BRAZOS NAVY BLUE MOD RS-460/08        | 1,633.25        |
| 511-1-111000197 | 5111_111000197-SILLA DE TRABAJO C/BRAZOS NAVY BLUE MOD RS-460/08        | 1,633.25        |
| 511-1-111000198 | 5111_111000198-SILLA DE TRABAJO C/BRAZOS NAVY BLUE MOD RS-460/08        | 1,633.25        |
| 5651ID_3714     | ID_3714 RADIO PORTATIL KENWOOD, NS-B0B06519                             | 1,639.95        |
| 5651ID_3715     | ID_3715 RADIO PORTATIL KENWOOD, NS-B0B06518                             | 1,639.95        |
| 5651ID_3716     | ID_3716 RADIO PORTATIL KENWOOD, NS-B1101913                             | 1,639.95        |
| 562-1-621000004 | 5621_621000004 BOMBA DE VACIO LUBRICADA DE 72 LTS/MIN                   | 1,649.05        |
| 5651ID_3203     | ID_3203 RADIO PORTATIL MARCA ICOM, MODELO IC-F4021T 128 CANALES, NS-010 | 1,655.65        |
| 5651ID_3739     | ID_3739 RADIO PORTATIL MARCA KENWOOD, MOT TK3302, NS-B0B05655           | 1,666.00        |
| 5651ID_3740     | ID_3740 RADIO PORTATIL MARCA KENWOOD, MOT TK3302, NS-B0B03907           | 1,666.00        |
| 5651ID_3741     | ID_3741 RADIO PORTATIL MARCA KENWOOD, MOT TK3302, NS-B0B03915           | 1,666.00        |
| 5651ID_3742     | ID_3742 RADIO PORTATIL MARCA KENWOOD, MOT TK3302, NS-B0B03906           | 1,666.00        |
| 5651ID_3743     | ID_3743 RADIO PORTATIL MARCA KENWOOD, MOT TK3302, NS-B0B03908           | 1,666.00        |
| 5651ID_3470     | ID_3470 RADIO PORTATIL MARCA KENWOOD MODELO TK-3202G, NS-00203352       | 1,680.00        |
| 511-1-111000033 | 231000034 CAMARA FOTOGRAFICA DIGITAL RESISTENTE A POLVO-AGUA            | 1,680.20        |
| 511-1-111000033 | 231000033 CAMARA FOTOGRAFICA DIGITAL COOLPIX S2900, NEGRA               | 1,680.20        |
| 5111ID_3579     | ID_3579 MUEBLE ESP DE 2/CAJ LAPICEROS Y 1 GAV ARCHIVO COLOR ARCE NEGRO  | 1,680.47        |
| 511-1-111000298 | 5111_111000298-SILLA DE TRABAJO COLOR AZUL, REQUIEZ                     | 1,680.55        |
| 511-1-111000232 | 5111_111000232-ARCHIVERO 2 GAVETAS MOD 7024, COLOR ARCE/NEGRO           | 1,680.62        |
| 511-1-111000067 | 5111_111000067-DESPACHADOR DE AGUA FRIA Y CALIENTE                      | 1,713.15        |
| 5651ID_3428     | ID_3428 RADIO PORTATIL KENWOOD MODELO TK-3202                           | 1,720.00        |
| 5651ID_3429     | ID_3429 RADIO PORTATIL KENWOOD MODELO TK-3202                           | 1,720.00        |
| 511-1-111000255 | 5111_111000255-CREDENZA CON ENTREPAÑO FIJO DE 120x50x75 COLOR ARC       | 1,725.37        |
| 511-1-111000033 | 231000013 CAMARA DIGITAL FINEPIX XP60 AC                                | 1,732.05        |
| 511-1-111000074 | 5111_111000074-ENFRIADOR CALENTADOR DE AGUA, BLANCO DE TORRE            | 1,734.30        |
| 511-1-111000218 | 5111_111000218-SILLA DE TRABAJO C/BRAZOS COLOR AZUL                     | 1,754.87        |
| 511-1-111000219 | 5111_111000219-SILLA DE TRABAJO C/BRAZOS COLOR AZUL                     | 1,754.87        |
| 5651ID_3395     | ID_3395 RADIO PORTATIL MARCA KENWOOD MODELO TK-3212, NS-A9300240        | 1,760.00        |
| 591-1-911000006 | 911000006 ACTUALIZACION DE SOFTWARE SISTEMA NOMIPAQ                     | 1,783.25        |
| 511-1-111000200 | 5111_111000200-DESPACHADOR DE AGUA FRIA Y CALIENTE, GE                  | 1,805.58        |
| 5111ID_3781     | ID_3781 MUEBLE DE TRABAJO C/PEDESTAL (3 CAJONES)                        | 1,806.26        |
| 511-1-111000314 | 5111_111000314-LIBRERO ESPECIAL DE 62x80x36, DOS PUERTAS, COLOR         | 1,809.00        |
| 511-1-111000315 | 5111_111000315-LIBRERO ESPECIAL DE 62x80x36, DOS PUERTAS, COLOR         | 1,809.00        |
| 5111ID_3525     | ID_3525 MUEBLE TIPO CLOSET ENT PUERTAS Y CHAPA MARCA SYG                | 1,817.53        |
| 565-1-651000012 | 5651_651000012 RADIO PORTATIL MOTOROLA                                  | 1,827.00        |
| 565-1-651000013 | 5651_651000013 RADIO PORTATIL MOTOROLA                                  | 1,827.00        |
| 565-1-651000014 | 5651_651000014 RADIO PORTATIL MOTOROLA                                  | 1,827.00        |
| 565-1-651000015 | 5651_651000015 RADIO PORTATIL MOTOROLA                                  | 1,827.00        |
| 565-1-651000016 | 5651_651000016 RADIO PORTATIL MOTOROLA                                  | 1,827.00        |
| 565-1-651000017 | 5651_651000017 RADIO PORTATIL MOTOROLA                                  | 1,827.00        |
| 511-1-111000185 | 5111_111000185-LOCKER, GABINETE UNIVERSAL COLOR ARENA, METALICO         | 1,831.80        |
| 5651ID_3256     | ID_3256 RADIO PORTATIL MARCA KENWOOD, MODELO TK-3212L, NS-00100286      | 1,885.10        |
| 565-1-651000044 | 5651_651000044 RADIO PORTATIL KENWOOD, TK3000                           | 1,891.06        |
| 565-1-651000049 | 5651_651000049 RADIO PORTATIL KENWOOD, TK3000                           | 1,891.06        |
| 565-1-651000045 | 5651_651000045 RADIO PORTATIL KENWOOD, TK3000                           | 1,891.06        |
| 565-1-651000046 | 5651_651000046 RADIO PORTATIL KENWOOD, TK3000                           | 1,891.06        |
| 565-1-651000047 | 5651_651000047 RADIO PORTATIL KENWOOD, TK3000                           | 1,891.06        |
| 565-1-651000048 | 5651_651000048 RADIO PORTATIL KENWOOD, TK3000                           | 1,891.06        |
| 565-1-651000053 | 5651_651000053 RADIO PORTATIL KENWOOD, TK3000                           | 1,891.06        |
| 565-1-651000050 | 5651_651000050 RADIO PORTATIL KENWOOD, TK3000                           | 1,891.06        |



COMITÉ MUNICIPAL DE AGUA POTABLE Y ALCANTARILLADO DE SALAMANCA, GTO.  
RELACIÓN DE BIENES MUEBLES QUE COMPONEN EL PATRIMONIO  
AL 30 DE JUNIO DE 2016

| Código          | Descripción del Bien Mueble                                       | Valor en libros |
|-----------------|---|-----------------|
| 565-1-651000051 | 5651_651000051 RADIO PORTATIL KENWOOD, TK3000                     | 1,891.06        |
| 565-1-651000052 | 5651_651000052 RADIO PORTATIL KENWOOD, TK3000                     | 1,891.06        |
| 511-1-111000211 | 5111_111000211-SILLA C/BRAZOS NAVY BLUE                           | 1,894.40        |
| 511-1-111000212 | 5111_111000212-SILLA C/BRAZOS NAVY BLUE                           | 1,894.40        |
| 5111ID_3702     | ID_3702 ESCRITORIO PENINSULAR CON ARCHIVERO FIJO                  | 1,899.15        |
| 5111ID_3783     | ID_3783 LIBRERO DE PISO   | 1,900.44        |
| 511-1-111000292 | 5111_111000292-ARCHIVERO DE 2 GAVETAS COLOR ARCE NEGRO            | 1,907.82        |
| 511-1-111000254 | 5111_111000254-Despachador de agua fria y caliente                | 1,920.93        |
| 511-1-111000247 | 5111_111000247-SILLA DE TRABAJO C/BRAZOS COLOR AZUL               | 1,934.81        |
| 511-1-111000248 | 5111_111000248-SILLA DE TRABAJO C/BRAZOS COLOR AZUL               | 1,934.81        |
| 565-1-651000056 | 5651_651000056 RADIO PORTATIL KENWOOD, MOD TK3000                 | 1,936.62        |
| 565-1-651000057 | 5651_651000057 RADIO PORTATIL KENWOOD, MOD TK3000                 | 1,936.62        |
| 565-1-651000058 | 5651_651000058 RADIO PORTATIL KENWOOD, MOD TK3000                 | 1,936.62        |
| 565-1-651000059 | 5651_651000059 RADIO PORTATIL KENWOOD, MOD TK3000                 | 1,936.62        |
| 565-1-651000060 | 5651_651000060 RADIO PORTATIL KENWOOD, MOD TK3000                 | 1,936.62        |
| 511-1-111000284 | 5111_111000284-DESPACHADOR DE AGUA FRIA Y CALIENTE, COLOR GRIS    | 1,938.88        |
| 565-1-651000054 | 5651_651000054 RADIO PORTATIL KENWOOD, TK3000                     | 1,951.14        |
| 511-1-111000295 | 5111_111000295-SILLA DE TRABAJO COLOR AZUL, C/BRAZOS              | 1,966.50        |
| 511-1-111000296 | 5111_111000296-SILLA DE TRABAJO VERSION BANCO ALTO (TPO CAJERO) C | 1,966.50        |
| 591-1-911000005 | 911000005 ACTUALIZACION E IMPLEMENTACION DE SOFWARE ALMACEN       | 1,968.75        |
| 511-1-111000033 | 231000015 CAMARA FOTOGRAFICA DIGITRAL COLOR NEGRA, CONTRA         | 1,978.44        |
| 511-1-111000033 | 231000016 CAMARA FOTOGRAFICA DIGITAL, RESISTENTE A POLVO Y        | 1,978.44        |
| 511-1-111000033 | 231000017 CAMARA FOTOGRAFICA DIGITAL, RESISTENTE A POLVO Y        | 1,978.44        |
| 511-1-111000033 | 231000018 CAMARA FOTOGRAFICA DIGITAL, RESISTENTE A POLVO Y        | 1,978.44        |
| 511-1-111000033 | 231000019 CAMARA FOTOGRAFICA DIGITAL, RESISTENTE A POLVO Y        | 1,978.44        |
| 511-1-111000033 | 231000023 CAMARA FOTOGRAFICA DIGITAL, RESISTENTE A POLVO Y        | 1,978.44        |
| 511-1-111000033 | 231000024 CAMARA FOTOGRAFICA DIGITAL, RESISTENTE A POLVO Y        | 1,978.46        |
| 5631ID_3734     | ID_3734 NAVEGADOR GPS MARCA-GARMIN, NS-1JY056037                  | 1,995.80        |
| 562-1-621000010 | 5621_621000010 BOMBA HIPOCLORADORA MILTON ROY                     | 2,000.00        |
| 511-1-111000033 | 231000014 CAMARA FOTOGRAFICA DIGITAL MARCA FUJIFILM               | 2,000.43        |
| 5111ID_3292     | ID_3292 ESCRITORIO EJECUTIVO (CREDENZA, CAJONERA Y PORTATECLADO)  | 2,004.45        |
| 5111ID_3304     | ID_3304 ESCRITORIO EJECUTIVO (CREDENZA, CAJONERA Y PORTATECLADO)  | 2,004.45        |
| 5111ID_3255     | ID_3255 RACK COLOR NEGRO MARCA JAGUAR                             | 2,020.90        |
| 5651ID_3519     | ID_3519 RADIO PORTATIL KENWOOD MODELO TK-3112                     | 2,026.44        |
| 5111ID_3202     | ID_3202 CONTADORA DE MONEDAS, MARCA CDM, MOD-CS-2000, NS-60805525 | 2,037.40        |
| 511-1-111000237 | 5111_111000237-MODULO DE RECEPCION .70x1.10X.50, ARCE/NEGRO       | 2,069.75        |
| 565-1-651000003 | 5651_651000003 RADIO PORTATIL MARCA MOTOROLA EP350                | 2,074.17        |
| 565-1-651000004 | 5651_651000004 RADIO PORTATIL MARCA MOTOROLA EP350                | 2,074.17        |
| 515-1-151000180 | 5151_151000180 MONITOR VIEWSONIC PANTALLA MOD- VA2451M-LED        | 2,079.00        |
| 565-1-651000061 | 5651_651000061 RADIO PORTATIL KENWOOD, MOD TK3000, NSB5408895     | 2,083.06        |
| 5151ID_3832     | ID_3832 KIT DE ACTUALIZACION MEI-LG PARA CAJEROS AUTOMATICOS      | 2,085.16        |
| 5111ID_3306     | ID_3306 ESCRITORIO EJECUTIVO (CREDENZA, CAJONERA Y PORTATECLADO)  | 2,099.90        |
| 5111ID_3798     | ID_3798 LIBRERO DE PISO C/PUERTAS, MED 170x90x38                  | 2,105.83        |
| 5111ID_3799     | ID_3799 LIBRERO DE PISO C/PUERTAS, MED 170x90x38                  | 2,105.83        |
| 5111ID_3800     | ID_3800 LIBRERO DE PISO C/PUERTAS, MED 170x90x38                  | 2,105.83        |
| 5111ID_3801     | ID_3801 LIBRERO DE PISO C/PUERTAS, MED 170x90x38                  | 2,105.83        |
| 565-1-651000066 | 5651_651000066 FUENTE DE PODER O ALIMENTACION ASTRON DE 18 AMPER  | 2,130.23        |
| 511-1-111000299 | 5111_111000299-TELEFONO INALAMBRICO CON DIADEMA, PLATRONICS       | 2,143.03        |
| 5651ID_3641     | ID_3641 RADIO MOVIL MARCA MOTOROLA MOD EM-200 NS-019TLLD252       | 2,146.67        |
| 515-1-151000247 | IMPRESORA HP LASERJET M127fn (MULTIFUNCIONAL)                     | 2,154.31        |
| 515-1-151000252 | IMPRESORA HP LASERJET M127fn (MULTIFUNCIONAL)                     | 2,154.31        |
| 511-1-111000239 | 5111_111000239-ESCRITORIO SECRETARIAL DE 130x60x75, PEDESTAL CON  | 2,161.63        |
| 511-1-111000240 | 5111_111000240-ESCRITORIO SECRETARIAL DE 130x60x75, PEDESTAL CON  | 2,161.63        |
| 511-1-111000243 | 5111_111000243-ESCRITORIO SECRETARIAL DE 130x60x75, CON PEDESTAL  | 2,161.63        |
| 511-1-111000244 | 5111_111000244-ESCRITORIO SECRETARIAL DE 130x60x75, CON PEDESTAL  | 2,161.63        |
| 511-1-111000316 | 5111_111000316-SILLA DE TRABAJO PARA COMPUTO MODELO RS-470        | 2,190.00        |
| 511-1-111000318 | 5111_111000318-SILLA DE TRABAJO PARA COMPUTO MODELO RS-470        | 2,190.00        |
| 511-1-111000319 | 5111_111000319-SILLA DE TRABAJO PARA COMPUTO MODELO RS-470        | 2,190.00        |
| 511-1-111000322 | 5111_111000322-SILLA DE TRABAJO PARA COMPUTO MODELO RS-470        | 2,190.00        |
| 511-1-111000324 | 5111_111000324-SILLA DE TRABAJO PARA COMPUTO MODELO RS-470        | 2,190.00        |



COMITÉ MUNICIPAL DE AGUA POTABLE Y ALCANTARILLADO DE SALAMANCA, GTO.  
RELACIÓN DE BIENES MUEBLES QUE COMPONEN EL PATRIMONIO  
AL 30 DE JUNIO DE 2016

| Código          | Descripción del Bien Mueble  | Valor en libros |
|-----------------|--|-----------------|
| 511-1-111000317 | 5111_111000317-SILLA DE TRABAJO PARA COMPUTO MODELO RS-470             | 2,190.00        |
| 511-1-111000320 | 5111_111000320-SILLA DE TRABAJO PARA COMPUTO MODELO RS-470             | 2,190.00        |
| 511-1-111000321 | 5111_111000321-SILLA DE TRABAJO PARA COMPUTO MODELO RS-470             | 2,190.00        |
| 511-1-111000323 | 5111_111000323-SILLA DE TRABAJO PARA COMPUTO MODELO RS-470             | 2,190.00        |
| 511-1-111000325 | 5111_111000325-SILLA DE TRABAJO PARA COMPUTO MODELO RS-470             | 2,190.00        |
| 511-1-111000326 | 5111_111000326-SILLA DE TRABAJO PARA COMPUTO MODELO RS-470             | 2,190.00        |
| 511-1-111000345 | 5111_111000345-SILLA DE TRABAJO PARA COMPUTO MODELO RS-470             | 2,190.00        |
| 511-1-111000346 | 5111_111000346-SILLA DE TRABAJO PARA COMPUTO MODELO RS-470             | 2,190.00        |
| 511-1-111000297 | 5111_111000297-SILLA DE TRABAJO VERSION BANCO ALTO (TPO CAJERO) C      | 2,211.60        |
| 5111ID_3580     | ID_3580 ESCRITORIO EJECUTIVO   | 2,222.23        |
| 565-1-651000063 | 5651_651000063 RADIO PORTATIL KENWOOD, MOD TK3000, NSB5500921          | 2,274.00        |
| 565-1-651000064 | 5651_651000064 RADIO PORTATIL KENWOOD, MOD TK3000, NSB5500923          | 2,274.00        |
| 5111ID_3584     | ID_3584 LIBRERO DE PISO  | 2,275.25        |
| 5111ID_3585     | ID_3585 LIBRERO DE PISO  | 2,275.25        |
| 511-1-111000306 | 5111_111000306-LIBRERO ESPECIAL DE 0.62x1.10x0.35, CON DOS PUERTA      | 2,291.25        |
| 511-1-111000307 | 5111_111000307-LIBRERO ESPECIAL DE 0.62x1.10x0.35, CON DOS PUERTA      | 2,291.25        |
| 569-1-691000001 | 691000001 MOTOBOMBA DE 2 HP, 3500 RPM, MARCA AURORA PUMPS              | 2,295.00        |
| 511-1-111000289 | 5111_111000289-DESPACHADOR DE AGUA FRIA Y CALIENTE (SABORIO B-31       | 2,300.34        |
| 511-1-111000288 | 5111_111000288-DESPACHADOR DE AGUA FRIA Y CALIENTE (USUARIOS)          | 2,300.35        |
| 511-1-111000290 | 5111_111000290-DESPACHADOR DE AGUA FRIA Y CALIENTE (CAJAS)             | 2,300.35        |
| 5651ID_2556     | ID_2556 CONMUTADOR ALCATEL OMNI PCX                                    | 2,322.25        |
| 5111ID_3797     | ID_3797 LIBRERO DE PISO CON PUERTAS, MED. 86x40x1.90 EN COLOR ARCE/NEG | 2,327.50        |
| 565-1-651000011 | 5651_651000011 RADIO PORTATIL KENWOOD                                  | 2,328.12        |
| 565-1-651000067 | 5651_651000067 RADIO PORTATIL, KENWOOD TK3000, TALLER MECANICO         | 2,339.97        |
| 5111ID_3687     | ID_3687 LIBRERO DE PISO CON PUERTAS Y CHAPA DE 100X35X203 COLOR ARCE/  | 2,377.60        |
| 511-1-111000256 | 5111_111000256-CREDENZA CON DOS PUERTAS 90x50 COLOR ARCE/NEGRO         | 2,411.07        |
| 515-1-151000075 | 5151_151000075 IMPRESORA HP OFFICEJET 8600 PLUS AIO (ALL IN ONE)       | 2,424.24        |
| 5111ID_3694     | ID_3694 MUEBLE ESQUINA DE COMPUTO                                      | 2,439.80        |
| 511-1-111000210 | 5111_111000210-REFRIGERADOR 1 PUERTA CHAPA GRAFITO                     | 2,448.00        |
| 5151ID_3784     | ID_3784 KIT DE ACTUALIZACION MEI-LG PARA CAJEROS AUTOMATICOS           | 2,457.96        |
| 511-1-111000214 | 5111_111000214-ARCHIVERO VERTICAL CON 4 GAVETAS COLOR ARCE NEGRO       | 2,464.08        |
| 515-1-151000191 | 5151_151000191 MONITOR HP DE 23.6" WIDESCREEN                          | 2,465.85        |
| 5111ID_3582     | ID_3582 ESCRITORIO SECRETARIAL   | 2,474.95        |
| 5111ID_3583     | ID_3583 ESCRITORIO SECRETARIAL   | 2,474.95        |
| 5111ID_3703     | ID_3703 ESCRITORIO PENINSULAR CON CREDENZA                             | 2,488.75        |
| 565-1-651000068 | 5651_651000068 RADIO PORTATIL KENWOOD TK-3000, NS-B5801780             | 2,493.28        |
| 511-1-111000180 | 5111_111000180-LOCKER STANDARD CON TRES GAVETAS COLOR AZUL MARINO      | 2,493.33        |
| 511-1-111000181 | 5111_111000181-LOCKER STANDARD CON TRES GAVETAS COLOR AZUL MARINO      | 2,493.33        |
| 511-1-111000182 | 5111_111000182-LOCKER STANDARD CON TRES GAVETAS COLOR AZUL MARINO      | 2,493.33        |
| 511-1-111000183 | 5111_111000183-LOCKER STANDARD CON TRES GAVETAS COLOR AZUL MARINO      | 2,493.33        |
| 511-1-111000184 | 5111_111000184-LOCKER STANDARD CON TRES GAVETAS COLOR AZUL MARINO      | 2,493.33        |
| 511-1-111000193 | 5111_111000193-ESCRITORIO PENINSULAR 1.40*60 MARCA SYGMA               | 2,506.67        |
| 511-1-111000194 | 5111_111000194-ESCRITORIO PENINSULAR 1.40*60 MARCA SYGMA               | 2,506.67        |
| 511-1-111000195 | 5111_111000195-ESCRITORIO PENINSULAR 1.40*60 MARCA SYGMA               | 2,506.67        |
| 567-1-671000000 | 671000000 WINCH HIDRAULICO C/PALANCA SEC8, CAP 8000 LBS                | 2,512.85        |
| 5111ID_3835     | ID_3835 ADAPTACION A MUEBLE DE MADERA 5 REPIZAS, SE LE PONEN PUERTAS   | 2,520.00        |
| 515-1-151000224 | 5151_151000224 NO BREAK APC SMART-UPS RT DE 3000 VA                    | 2,521.55        |
| 5621ID_3746     | ID_3746 DESBROZADORA DE EMPUJE (CORTADORA DE HIERBA CON DISCO), MAF    | 2,563.22        |
| 511-1-111000059 | 5111_111000059-ESCRITORIO SECRETARIAL CON LATERAL Y PEDESTAL           | 2,571.80        |
| 511-1-111000060 | 5111_111000060-ESCRITORIO SECRETARIAL CON LATERAL Y PEDESTAL           | 2,571.80        |
| 565-1-651000069 | 5651_651000069 RADIO PORTATIL KENWOOD TK-3000, NS-B5801729             | 2,576.43        |
| 565-1-651000070 | 5651_651000070 RADIO PORTATIL KENWOOD TK-3000, NS-B5801727             | 2,576.43        |
| 565-1-651000071 | 5651_651000071 RADIO PORTATIL KENWOOD TK-3000, NS-B5500563             | 2,584.74        |
| 565-1-651000072 | 5651_651000072 RADIO PORTATIL KENWOOD TK-3000, NS-B5500564             | 2,584.75        |
| 565-1-651000073 | 5651_651000073 RADIO PORTATIL KENWOOD TK-3000, NS-B5801677             | 2,586.13        |
| 5651ID_3775     | ID_3775 RADIO PORTATIL   | 2,602.00        |
| 511-1-111000250 | 5111_111000250-DETECTOR DE BILLETES FALSOS ACCUBANKER MOD D450         | 2,602.38        |
| 511-1-111000252 | 5111_111000252-DETECTOR DE BILLETES FALSOS ACCUBANKER MOD D450         | 2,602.38        |
| 511-1-111000253 | 5111_111000253-DETECTOR DE BILLETES FALSOS ACCUBANKER MOD D450         | 2,602.38        |
| 597-1-971000000 | 971000000 ACTUALIZACION DE LICENCIA CIVILCAD AUTOCAD 2014              | 2,612.50        |



COMITÉ MUNICIPAL DE AGUA POTABLE Y ALCANTARILLADO DE SALAMANCA, GTO.  
RELACION DE BIENES MUEBLES QUE COMPONEN EL PATRIMONIO  
AL 30 DE JUNIO DE 2016

| Código          | Descripción del Bien Mueble                                       | Valor en libros |
|-----------------|---|-----------------|
| 511-1-111000026 | 5111_111000026-CONTADORA DE BILLETES PORTATIL ACCU BANKER         | 2,620.14        |
| 567-1-671000004 | 671000004 CAJA DE HERRAMIENTA METALICA CROMADA                    | 2,665.24        |
| 511-1-111000216 | 5111_111000216-MODULO SECRETARIAL, (Cubierta lateral de trabajo y | 2,693.33        |
| 511-1-111000217 | 5111_111000217-MODULO SECRETARIAL, (Cubierta lateral de trabajo y | 2,693.33        |
| 511-1-111000205 | 5111_111000205-LIBRERO SOBRE CREDENZA 150*33*1.15 ARCE/NE         | 2,695.62        |
| 511-1-111000120 | 5111_111000120-MUEBLE ESPECIAL DE COMPUTO 2 NIVELES 2 PORTATECLA  | 2,758.00        |
| 515-1-151000203 | 5151_151000203 CPU HP MODELO 700G1                                | 2,760.78        |
| 511-1-111000302 | 5111_111000302-SILLA SECRETARIAL REQUIEZ RS-650/08, NAVY BLUE     | 2,786.55        |
| 511-1-111000303 | 5111_111000303-SILLA SECRETARIAL REQUIEZ RS-650/08, NAVY BLUE     | 2,786.55        |
| 511-1-111000188 | 5111_111000188-PIZARRON BLANCO PORCENALIZADO, DE 3 X 0.90 MTS     | 2,786.90        |
| 5111ID_3779     | ID_3779 MUEBLE DE TRABAJO C/PEDESTAL (3 CAJONES)                  | 2,840.20        |
| 5111ID_3780     | ID_3780 MUEBLE DE TRABAJO C/PEDESTAL (3 CAJONES)                  | 2,840.20        |
| 511-1-111000139 | 5111_111000139-ESCRITORIO PENINSULAR 1.70*70*75                   | 2,870.00        |
| 511-1-111000135 | 5111_111000135-ESCRITORIO PENINSULAR 1.70*70*75                   | 2,870.00        |
| 511-1-111000136 | 5111_111000136-ESCRITORIO PENINSULAR 1.70*70*75                   | 2,870.00        |
| 511-1-111000137 | 5111_111000137-ESCRITORIO PENINSULAR 1.70*70*75                   | 2,870.00        |
| 511-1-111000138 | 5111_111000138-ESCRITORIO PENINSULAR 1.70*70*75                   | 2,870.00        |
| 511-1-111000140 | 5111_111000140-ESCRITORIO PENINSULAR 1.70*70*75                   | 2,870.00        |
| 511-1-111000245 | 5111_111000245-LIBRERO DE PISO CERRADO DE 90x40x150, COLOR ARCE/N | 2,903.33        |
| 511-1-111000159 | 5111_111000159-ESCRITORIO PENINSULAR 1.70*70*75                   | 2,938.33        |
| 511-1-111000160 | 5111_111000160-ESCRITORIO PENINSULAR 1.70*70*75                   | 2,938.33        |
| 511-1-111000166 | 5111_111000166-ESCRITORIO PENINSULAR 1.70*70*75                   | 2,938.33        |
| 511-1-111000167 | 5111_111000167-ESCRITORIO PENINSULAR 1.70*70*75                   | 2,938.33        |
| 515-1-151000205 | 5151_151000205 CPU HP MODELO 700G1                                | 2,976.35        |
| 515-1-151000171 | 5151_151000171 CISCO GBIC FIBRA OPTICA MOD- MGBSX1                | 2,976.35        |
| 515-1-151000173 | 5151_151000173 CISCO GBIC FIBRA OPTICA MOD- MGBSX1                | 2,976.35        |
| 515-1-151000179 | 5151_151000179 MONITOR ACER PANTALLA MOD- G206HL                  | 2,976.35        |
| 515-1-151000181 | 5151_151000181 IMPRESORA HP LASERJET P1102, COLOR NEGRO           | 2,976.35        |
| 515-1-151000182 | 5151_151000182 IMPRESORA HP LASER JET 600 M601                    | 2,976.35        |
| 515-1-151000183 | 5151_151000183 ACCES POINT UBIQUITI, PUNTO DE ACCESO. PARA        | 2,976.35        |
| 515-1-151000184 | 5151_151000184 MONITOR TOUCHSCREEN DE 15"                         | 2,976.35        |
| 515-1-151000186 | 5151_151000186 CAJERO AUTOMATICO EZ-PAY, INSTALADO EN B-02        | 2,976.35        |
| 515-1-151000187 | 5151_151000187 CAJERO AUTOMATICO EZ-PAY, INSTALADO EN FABRICAS DE | 2,976.35        |
| 515-1-151000188 | 5151_151000188 RACK DE ALUMINIO STANDARD DE 19"                   | 2,976.35        |
| 515-1-151000189 | 5151_151000189 MONITOR HP DE 23.6" WIDESCREEN                     | 2,976.35        |
| 515-1-151000201 | 5151_151000201 MONITOR HP DE 23.6" WIDESCREEN                     | 2,976.35        |
| 515-1-151000204 | 5151_151000204 CPU HP MODELO 700G1                                | 2,976.35        |
| 511-1-111000310 | 5111_111000310-REFRIGERADO SEMIAUTOMATICO MABE COLOR GRAFITO      | 3,011.21        |
| 511-1-111000033 | 231000033 CAMARA FOTOGRAFICA DIGITAL CONTRA POLVO-AGUA            | 3,016.48        |
| 511-1-111000033 | 231000033 CAMARA FOTOGRAFICA DIGITAL FUJI FILM, XP70              | 3,016.48        |
| 511-1-111000033 | 231000033 CAMARA FOTOGRAFICA DIGITAL FUJI FILM, XP70              | 3,016.49        |
| 515-1-151000036 | 5151_151000036 MONITOR 18.5"                                      | 3,042.78        |
| 515-1-151000037 | 5151_151000037 COMPUTADORA LAPTOP HP NEGRA                        | 3,042.78        |
| 515-1-151000038 | 5151_151000038 SWITCH COMPACT 24 PUERTOS                          | 3,042.78        |
| 515-1-151000039 | 5151_151000039 IMPRESORA JET PRO 8600                             | 3,042.78        |
| 515-1-151000040 | 5151_151000040 MONITOR 18.5"                                      | 3,042.78        |
| 515-1-151000041 | 5151_151000041 CPU ELITE 8300 C15 3470                            | 3,042.78        |
| 515-1-151000044 | 5151_151000044 "CPU DE ESCRITORIO HP 8300, PROCESADOR COREi5"     | 3,042.78        |
| 515-1-151000045 | 5151_151000045 "CPU DE ESCRITORIO HP 8300, PROCESADOR COREi5"     | 3,042.78        |
| 515-1-151000046 | 5151_151000046 "CPU DE ESCRITORIO HP 8300, PROCESADOR COREi5"     | 3,042.78        |
| 5231ID_3642     | ID_3642 CAMARA FOTOGRAFICA DIGITAL, NIKON, NS-30283729            | 3,048.33        |
| 5231ID_3643     | ID_3643 CAMARA FOTOGRAFICA DIGITAL, NIKON, NS-30283760            | 3,048.33        |
| 565-1-651000055 | 5651_651000055 RADIO PORTATIL, ICOM ICF4021T                      | 3,066.67        |
| 5621ID_3598     | ID_3598 EQUIPO DETECTOR DE TUBERIAS SUBTERRANEAS                  | 3,070.00        |
| 562-1-621000001 | 5621_621000001 MICROSOPIO BINOCULAR MOD G380                      | 3,087.50        |
| 515-1-151000228 | IMPRESORA EPSON TERMICA TM-T20 II COLOR NEGRA                     | 3,116.00        |
| 515-1-151000239 | IMPRESORA EPSON TERMICA TM-T20 II COLOR NEGRA                     | 3,116.00        |
| 515-1-151000240 | IMPRESORA EPSON TERMICA TM-T20 II COLOR NEGRA                     | 3,116.00        |
| 515-1-151000241 | IMPRESORA EPSON TERMICA TM-T20 II COLOR NEGRA                     | 3,116.00        |
| 515-1-151000229 | IMPRESORA EPSON TERMICA TM-T20 II COLOR NEGRA                     | 3,116.00        |



COMITÉ MUNICIPAL DE AGUA POTABLE Y ALCANTARILLADO DE SALAMANCA, GTO.  
RELACIÓN DE BIENES MUEBLES QUE COMPONEN EL PATRIMONIO  
AL 30 DE JUNIO DE 2016

| Código          | Descripción del Bien Mueble   | Valor en libros |
|-----------------|---|-----------------|
| 515-1-151000230 | IMPRESORA EPSON TERMICA TM-T20 II COLOR NEGRA                       | 3,116.00        |
| 515-1-151000231 | IMPRESORA EPSON TERMICA TM-T20 II COLOR NEGRA                       | 3,116.00        |
| 541-1-411000099 | 5411_411000099-MOTOCICLTA 125 C.C.                                  | 3,146.98        |
| 541-1-411000100 | 5411_411000100-MOTOCICLTA 125 C.C.                                  | 3,146.98        |
| 541-1-411000102 | 5411_411000102-MOTOCICLTA 125 C.C.                                  | 3,146.98        |
| 5151ID_3813     | ID_3813 TORNQUETE   | 3,174.05        |
| 511-1-111000242 | 5111_111000242-ESCRITORIO EJECUTIVO TIPO GRAPA DE 180x60x75,        | 3,187.50        |
| 5151ID_3825     | ID_3825 COMPUTADORA PORTATIL, LAPTOP, MARCA PANASONIC               | 3,206.00        |
| 562-1-621000019 | 5621_621000019 GENERADOR ELECTRICO CON MOTOR A GASOLINA             | 3,219.82        |
| 511-1-111000177 | 5111_111000177-LIBRERO CON DOS PUERTAS DE 1.40X1.20X33X1.15 SYGMA   | 3,244.52        |
| 511-1-111000178 | 5111_111000178-LIBRERO CON DOS PUERTAS DE 1.40X1.20X33X1.15 SYGMA   | 3,244.52        |
| 515-1-151000065 | 5151_151000065 IMPRESORA MULTIFUNCIONAL OFFICEJET PRO 8600          | 3,275.52        |
| 515-1-151000106 | 5151_151000106 "CPU HP ELITE DESK, CORE i5"                         | 3,281.25        |
| 511-1-111000308 | 5111_111000308-ARCHIVERO DE 2 CAJONES CON LIBRERO SOBREPUESTO DE    | 3,283.14        |
| 5621ID_3722     | ID_3722 PISTOLA ROMPEDORA HIDRAULICA, MARCA STANLEY, MODELO-BR67130 | 3,391.50        |
| 5621ID_3744     | ID_3744 MOTISIERRA CORTADORA DE CONCRETO, MARCA-ICS, NS-0347020146  | 3,464.00        |
| 562-1-621000003 | 5621_621000003 MUFLA DIGITAL 12X19X11 CM 3 RAMPAS                   | 3,465.80        |
| 515-1-151000174 | 5151_151000174 REGULADOR APC SMART UPS MOD- BE550G-LM               | 3,475.50        |
| 515-1-151000175 | 5151_151000175 REGULADOR APC SMART UPS MOD- BE550G-LM               | 3,475.50        |
| 5111ID_3593     | ID_3593 ESCRITORIO SECRETARIAL                                      | 3,480.97        |
| 511-1-111000312 | 5111_111000312-LIBRERO ESPECIAL DE 1.40x80x36, DOS PUERTAS, COLOR   | 3,730.00        |
| 511-1-111000313 | 5111_111000313-LIBRERO ESPECIAL DE 1.40x80x36, DOS PUERTAS, COLOR   | 3,730.00        |
| 562-1-621000000 | 5621_621000000 COMPRESOR DE AIRE LIBRE DE ACEITE, 2 HP              | 3,748.75        |
| 564-1-641000004 | 5641_641000004 EQUIPO DE AIRE ACONDICIONADO TIPO MINISPLIT          | 3,758.33        |
| 511-1-111000187 | 5111_111000187-CONTADORA DE BILLETES ACCUBANKER AB1100UV            | 3,898.77        |
| 511-1-111000171 | 5111_111000171-ESCRITORIO PENINSULAR DE 1.20X60X75 SYGMA CON        | 3,926.65        |
| 511-1-111000172 | 5111_111000172-ESCRITORIO PENINSULAR DE 1.20X60X75 SYGMA CON        | 3,926.65        |
| 511-1-111000173 | 5111_111000173-ESCRITORIO PENINSULAR DE 1.20X60X75 SYGMA CON        | 3,926.65        |
| 511-1-111000174 | 5111_111000174-ESCRITORIO PENINSULAR DE 1.20X60X75 SYGMA CON        | 3,926.65        |
| 511-1-111000175 | 5111_111000175-ESCRITORIO PENINSULAR DE 1.20X60X75 SYGMA CON        | 3,926.65        |
| 515-1-151000214 | 5151_151000214 CPU HP MODELO 700G1                                  | 3,986.01        |
| 515-1-151000216 | 5151_151000216 CPU HP MODELO 705G1                                  | 3,986.01        |
| 564-1-641000005 | 5641_641000005 EQUIPO DE AIRE ACONDICIONADO, TIPO MINISPLIT         | 4,008.62        |
| 5111ID_3185     | ID_3185 MONITOR ELOUTOUCH 1537L 15" TOUCHSCREEN CON BRAKET          | 4,030.74        |
| 511-1-111000130 | 5111_111000130-LIBRERO  | 4,095.00        |
| 511-1-111000127 | 5111_111000127-LIBRERO  | 4,095.00        |
| 511-1-111000128 | 5111_111000128-LIBRERO  | 4,095.00        |
| 511-1-111000129 | 5111_111000129-LIBRERO  | 4,095.00        |
| 511-1-111000131 | 5111_111000131-LIBRERO  | 4,095.00        |
| 511-1-111000132 | 5111_111000132-MUEBLE ESPECIAL CON 12 ESPACIOS                      | 4,165.00        |
| 511-1-111000236 | 5111_111000236-LIBRERO DE PISO CERRADO, 4 PUERTAS, DE .80x.43x2.1   | 4,165.00        |
| 511-1-111000176 | 5111_111000176-ESCRITORIO PENINSULAR DE 1.20X60X75 SYGMA CON        | 4,201.59        |
| 511-1-111000263 | 5111_111000263-MODULO SECRETARIAL DE 140x160 COLOR ARCE NEGRO       | 4,265.10        |
| 511-1-111000259 | 5111_111000259-MODULO SECRETARIAL DE 140x160 COLOR ARCE NEGRO       | 4,265.10        |
| 511-1-111000260 | 5111_111000260-MODULO SECRETARIAL DE 140x160 COLOR ARCE NEGRO       | 4,265.10        |
| 511-1-111000261 | 5111_111000261-MODULO SECRETARIAL DE 140x160 COLOR ARCE NEGRO       | 4,265.10        |
| 511-1-111000262 | 5111_111000262-MODULO SECRETARIAL DE 140x160 COLOR ARCE NEGRO       | 4,265.10        |
| 511-1-111000264 | 5111_111000264-MODULO SECRETARIAL DE 140x160 COLOR ARCE NEGRO       | 4,265.10        |
| 511-1-111000277 | 5111_111000277-MODULO SECRETARIAL DE 140x160 COLOR ARCE NEGRO       | 4,265.10        |
| 511-1-111000204 | 5111_111000204-ESCRITORIO RECTANGULAR 1.50*70*75 MARCA SYGMA        | 4,295.02        |
| 511-1-111000238 | 5111_111000238-CREDENZA COMBINADA DE 2 PUERTAS 150X50 X75,          | 4,386.00        |
| 567-1-671000001 | 671000001 DESBROZADORA MARCA STHIL MODELO FS                        | 4,456.90        |
| 5621ID_3737     | ID_3737 APISONADOR (BAILARINA O COMPACTADORA)                       | 4,520.00        |
| 564-1-641000008 | 5641_641000008 EQUIPO DE AIRE ACONDICIONADO TIPO MINISPLIT          | 4,563.45        |
| 591-1-911000010 | 911000010 LICENCIA WIN SVR CAL 2012 (35 LICENCIAS)                  | 4,606.56        |
| 515-1-151000059 | 5151_151000059 "MONITOR HP, PANTALLA PLANA LED LCD"                 | 4,625.72        |
| 511-1-111000223 | 5111_111000223-MAMPARA DE PISO PRIVATT AZUL, 2 PZ DE 1.20 X .90     | 4,635.90        |
| 511-1-111000222 | 5111_111000222-MAMPARA DE PISO PRIVATT AZUL, 2 PZ DE 1.20 X .90     | 4,635.90        |
| 511-1-111000249 | 5111_111000249-CONTADORA DE BILLETES ACCUBANKER                     | 4,638.25        |
| 511-1-111000228 | 5111_111000228-ESQUINA DE COMPUTO 1.40, C/CAJONERA, PORTATECLADO    | 4,654.74        |



COMITÉ MUNICIPAL DE AGUA POTABLE Y ALCANTARILLADO DE SALAMANCA, GTO.  
RELACIÓN DE BIENES MUEBLES QUE COMPONEN EL PATRIMONIO  
AL 30 DE JUNIO DE 2016

| Código          | Descripción del Bien Mueble   | Valor en libros |
|-----------------|---|-----------------|
| 569-1-691000000 | 691000000 CLORADOR MARCA ADVANCE MOD 480                                | 4,675.00        |
| 511-1-111000311 | 5111_111000311-REFRIGERADO AUTOMATICO WHIRPOOL EN COLOR BLANCO          | 4,706.03        |
| 5621ID_3723     | ID_3723 BOMBA HIDRAULICA, MARCA-STANLEY, MODELO-TP-08013-1, NS-0708090; | 4,716.51        |
| 564-1-641000002 | 5641_641000002 EQUIPO, SISTEMA DE AIRE ACONDICIONADO TITANIUM 5         | 4,721.26        |
| 564-1-641000003 | 5641_641000003 EQUIPO, SISTEMA DE AIRE ACONDICIONADO TITANIUM 5         | 4,721.26        |
| 515-1-151000153 | 5151_151000153 AXIS CAMARA TIPO DOMO C/INFRARROJO MOD- M3024-LVE        | 4,726.29        |
| 511-1-111000304 | 5111_111000304-LIBRERO ESPECIAL DE 1.40x1.10x0.35, CON DOS PUERTA       | 4,732.65        |
| 511-1-111000305 | 5111_111000305-LIBRERO ESPECIAL DE 1.40x1.10x0.35, CON DOS PUERTA       | 4,732.65        |
| 564-1-641000007 | 5641_641000007 EQUIPO DE AIRE ACONDICIONADO TIPO MINISPLIT              | 4,737.93        |
| 567-1-671000014 | 671000014 CARGADOR PARA BATERIAS, DIRCO, MODELO GD1112                  | 4,750.00        |
| 5111ID_3688     | ID_3688 MODULO ESCRITORIO DE 150X120X75, CREDENZA 90X50X75 Y PORTATEL   | 4,765.87        |
| 511-1-111000231 | 5111_111000231-ESQUINA DE COMPUTO 1.70, C/CAJONERA, PORTATECLADO        | 4,777.48        |
| 564-1-641000000 | 5641_641000000 SISTEMA DE AIRE ACONDICIONADO TITANIUM 5 MARCA           | 4,870.69        |
| 564-1-641000001 | 5641_641000001 SISTEMA DE AIRE ACONDICIONADO TITANIUM 5 MARCA           | 4,870.69        |
| 511-1-111000293 | 5111_111000293-ESQUINA DE COMPUTO DE 170x120x50x75, CON MUEBLE          | 4,972.00        |
| 541-1-411000107 | 5411_411000107-MOTOCICLETA HONDA CG 125 MODELO 2013                     | 4,982.73        |
| 511-1-111000241 | 5111_111000241-CREDENZA DE 4 PUERTAS 140x50x120, COLOR ARCE/NEGRO       | 5,072.80        |
| 511-1-111000229 | 5111_111000229-ESQUINA DE COMPUTO 1.40, C/CAJONERA, PORTATECLADO        | 5,126.82        |
| 511-1-111000230 | 5111_111000230-ESQUINA DE COMPUTO 1.40, C/CAJONERA, PORTATECLADO        | 5,126.82        |
| 515-1-151000140 | 5151_151000140 SWITCH MANAGED DE 28 PUERTOS MARCA CISCO                 | 5,293.75        |
| 562-1-621000009 | 5621_621000009 SONDA DE NIVEL MARCA SONLIST MODELO 102                  | 5,351.00        |
| 511-1-111000363 | 5111_111000363 CONTADORA DE BILLETES COMERCIAL ACCUBANKER               | 5,370.00        |
| 511-1-111000364 | 5111_111000364 CONTADORA DE BILLETES COMERCIAL ACCUBANKER               | 5,370.00        |
| 511-1-111000153 | 5111_111000153-LIBRERO DE PISO CERRADO DOBLE                            | 5,383.00        |
| 511-1-111000154 | 5111_111000154-LIBRERO DE PISO CERRADO DOBLE                            | 5,383.00        |
| 511-1-111000155 | 5111_111000155-LIBRERO DE PISO CERRADO DOBLE                            | 5,383.00        |
| 511-1-111000156 | 5111_111000156-LIBRERO DE PISO CERRADO DOBLE                            | 5,383.00        |
| 511-1-111000349 | 5111_111000349-ESCRITORIO TIPO L ESTRUCTURA MET. 140*160*75 CM          | 5,386.00        |
| 511-1-111000350 | 5111_111000350-ESCRITORIO TIPO L ESTRUCTURA MET. 140*160*75 CM          | 5,386.00        |
| 511-1-111000351 | 5111_111000351-ESCRITORIO TIPO L ESTRUCTURA MET. 140*160*75 CM          | 5,386.00        |
| 511-1-111000352 | 5111_111000352-ESCRITORIO TIPO L ESTRUCTURA MET. 140*160*75 CM          | 5,386.00        |
| 5621ID_3772     | ID_3772 APISONADOR O COMPACTADOR (BAILARINA) MARCA WACKER MOD BS6C      | 5,495.69        |
| 562-1-621000006 | 5621_621000006 BOMBA SUMERGIBLE PARA LODOS DRAIMEX                      | 5,530.20        |
| 511-1-111000301 | 5111_111000301-MODULO O LIBRERO DE 200x150 CON DIVISIONES Y             | 5,539.97        |
| 511-1-111000294 | 5111_111000294-CONTADORA DE BILLETES ACCUBANKER                         | 5,543.57        |
| 5651ID_2653     | ID_2653 GPS   | 5,546.67        |
| 515-1-151000155 | 5151_151000155 AXIS CAMARA TIPO BOX MOD- P1354-E                        | 5,586.00        |
| 515-1-151000112 | 5151_151000112 "CPU HP ELITE DESK, CORE i5"                             | 5,586.00        |
| 515-1-151000130 | 5151_151000130 IMPRESORA TERMICA EPSON, TM-T20II, P/RECIBO CAJAS        | 5,586.00        |
| 515-1-151000131 | 5151_151000131 IMPRESORA TERMICA EPSON, TM-T20II, P/RECIBO CAJAS        | 5,586.00        |
| 515-1-151000132 | 5151_151000132 MONITOR TOUCHSCREEN DE 15" ELO TOUCH PARA CAJERO         | 5,586.00        |
| 515-1-151000141 | 5151_151000141 IMPRESORA MULTIFUNCIONAL OKIDATA MB461+LP LASER          | 5,586.00        |
| 515-1-151000143 | 5151_151000143 AXIS CAMARA TIPO DOMO CON INFRARROJO MOD M3024-LVE       | 5,586.00        |
| 515-1-151000145 | 5151_151000145 AXIS CAMARA TIPO DOMO PVE 360° MOD- M3027-PVE360         | 5,586.00        |
| 515-1-151000161 | 5151_151000161 AXIS CAMARA TIPO DOMO C/INFRARROJO MOD- M3024-LVE        | 5,586.00        |
| 562-1-621000018 | 5621_621000018 BOMBA SUMERGIBLE PARA AGUAS NEGRAS 2HP 220 V             | 5,622.75        |
| 5621ID_3761     | ID_3761 BOMBA HIDRAULICA SUMERGIBLE CON COPLER Y MANGUERA, MARCA ST.    | 5,630.40        |
| 567-1-671000002 | 671000002 DESBROZADORA FS450 MARCA STIHL                                | 5,652.16        |
| 541-1-411000000 | 5411_411000000-U-99 CAMIONETA PICK UP TORNADO                           | 5,726.94        |
| 5621ID_3686     | ID_3686 TOMO NEUMATICO DE 2.5"  | 5,768.16        |
| 511-1-111000063 | 5111_111000063-AIRE ACONDICIONADO MINI SPLIT MARCA MIRAGE 2TR           | 5,945.44        |
| 564-1-641000009 | 5641_641000009 AIRE ACONDICIONADO TIPO MINISPLIT,CAJERO B               | 5,969.17        |
| 5631ID_2955     | ID_2955 NIVEL AUTOMATICO MCA LEICA MOD NAK2                             | 6,245.05        |
| 511-1-111000286 | 5111_111000286-MUEBLE LIBRERO 190x2.03x40 C/3 ESPACIOS ABIERTOS Y       | 6,271.50        |
| 541-1-411000108 | 5411_411000108-MOTOCICLETA  | 6,293.97        |
| 567-1-671000003 | 671000003 DESBROZADORA  | 6,381.47        |
| 511-1-111000285 | 5111_111000285-MUEBLE CREDENZA EJECUTIVA DE 2.04x90x50, COLOR ARC       | 6,502.75        |
| 511-1-111000359 | 5111_111000359-LIBRERO CREDENZA EN 2 PARTES MODELO B270E                | 6,515.00        |
| 5231ID_3815     | ID_3815 CAMARA FOTOGRAFICA DIGITAL MARCA CANON                          | 6,594.00        |
| 562-1-621000013 | 5621_621000013 CLORADOR MANUAL CON EYECTOR                              | 6,720.00        |



COMITÉ MUNICIPAL DE AGUA POTABLE Y ALCANTARILLADO DE SALAMANCA, GTO.  
RELACIÓN DE BIENES MUEBLES QUE COMPONEN EL PATRIMONIO  
AL 30 DE JUNIO DE 2016

| Código          | Descripción del Bien Mueble   | Valor en libros |
|-----------------|---|-----------------|
| 591-1-911000009 | 911000009 SOFTWARE PARA GENERAR CFDI PARA LOS USUARIOS              | 6,720.00        |
| 591-1-911000008 | 911000008 ACTUALIZACION DE LICENCIA CONTPAQI NOMINAS                | 6,892.90        |
| 511-1-111000300 | 5111_111000300-ARCHIVERO DE 80x100 CON 4 CAJONES, TRES ENTREPAÑOS   | 6,960.00        |
| 511-1-111000133 | 5111_111000133-MESA ESPECIAL  | 7,133.00        |
| 562-1-621000005 | 5621_621000005 MEDIDOR DE OXIGENO MULTIPARAMETRICO HQ40D            | 7,218.28        |
| 564-1-641000006 | 5641_641000006 EQUIPO DE AIRE ACONDICIONADO TIPO MINISPLIT DE 2.0   | 7,355.38        |
| 515-1-151000167 | 5151_151000167 CISCO SWITCH SF500-24 PORTGIGABIT MOD- SF500-24P     | 7,409.50        |
| 515-1-151000168 | 5151_151000168 CISCO SWITCH SF500-24 PORTGIGABIT MOD- SF500-24P     | 7,409.50        |
| 515-1-151000169 | 5151_151000169 CISCO SWITCH SF500-24 PORTGIGABIT MOD- SF500-24P     | 7,409.50        |
| 511-1-111000246 | 5111_111000246-ARCHIVERO ESPECIAL, INCLUYE CREDENZA Y LIBRERO       | 7,437.50        |
| 5111ID_3728     | ID_3728 AIRE EVAPORATIVO DE VENTANA, MARCA-ARTIC, NS-20100300057    | 7,484.46        |
| 5111ID_3729     | ID_3729 AIRE EVAPORATIVO DE VENTANA, MARCA-ARTIC, NS-20100300036    | 7,484.46        |
| 5111ID_3730     | ID_3730 AIRE EVAPORATIVO DE VENTANA, MARCA-ARTIC, NS-20100300034    | 7,484.46        |
| 511-1-111000353 | 5111_111000353-LIBRERO CREDENZA 1.75*.58*.92 MTS MODELO B270E       | 7,544.00        |
| 511-1-111000354 | 5111_111000354-LIBRERO CREDENZA 1.75*.58*.92 MTS MODELO B270E       | 7,544.00        |
| 511-1-111000355 | 5111_111000355-LIBRERO CREDENZA 1.75*.58*.92 MTS MODELO B270E       | 7,544.00        |
| 511-1-111000356 | 5111_111000356-LIBRERO CREDENZA 1.80*.58*.92 MTS MODELO B270E       | 7,544.00        |
| 511-1-111000357 | 5111_111000357-LIBRERO CREDENZA 1.80*.58*.92 MTS MODELO B270E       | 7,544.00        |
| 511-1-111000358 | 5111_111000358-LIBRERO CREDENZA 1.80*.50*.92 MTS MODELO B270E       | 7,544.00        |
| 515-1-151000074 | 5151_151000074 ORGANIZADOR VERTICAL, DOBLE DE 45 UR                 | 7,733.76        |
| 515-1-151000076 | 5151_151000076 COMPUTADORA LAP TOP BLANCA                           | 7,733.76        |
| 515-1-151000079 | 5151_151000079 SWITCH   | 7,733.76        |
| 515-1-151000080 | 5151_151000080 SWITCH   | 7,733.76        |
| 515-1-151000100 | 5151_151000100 "CPU HP ELITE DESK, CORE i5"                         | 7,733.76        |
| 515-1-151000101 | 5151_151000101 "CPU HP ELITE DESK, CORE i5"                         | 7,733.76        |
| 515-1-151000102 | 5151_151000102 "CPU HP ELITE DESK, CORE i5"                         | 7,733.76        |
| 515-1-151000103 | 5151_151000103 "CPU HP ELITE DESK, CORE i5"                         | 7,733.76        |
| 515-1-151000104 | 5151_151000104 "CPU HP ELITE DESK, CORE i5"                         | 7,733.76        |
| 515-1-151000105 | 5151_151000105 "CPU HP ELITE DESK, CORE i5"                         | 7,733.76        |
| 515-1-151000107 | 5151_151000107 "CPU HP ELITE DESK, CORE i5"                         | 7,733.76        |
| 515-1-151000108 | 5151_151000108 "CPU HP ELITE DESK, CORE i5"                         | 7,733.76        |
| 515-1-151000109 | 5151_151000109 "CPU HP ELITE DESK, CORE i5"                         | 7,733.76        |
| 515-1-151000110 | 5151_151000110 "CPU HP ELITE DESK, CORE i5"                         | 7,733.76        |
| 511-1-111000309 | 5111_111000309-ALACENAS CON PUERTAS, 3 SECCIONES DE 102x60x30 CON   | 8,131.67        |
| 541-1-411000091 | 5411_411000091-AUTOMOVIL COLOR BLANCO MARCA NISSAN TIIDA            | 8,147.31        |
| 541-1-411000094 | 5411_411000094-AUTOMOVIL COLOR BLANCO MARCA NISSAN TIIDA            | 8,147.31        |
| 511-1-111000258 | 5111_111000258-LIBRERO DE PARED DE 160x240x30, CON PUERTAS          | 8,219.17        |
| 563-1-631000002 | 5631_631000002 BOMBA HIDRAULICA SUMERGIBLE AGUA LIMPIA              | 8,241.67        |
| 562-1-621000017 | 5621_621000017 ESCANER AUTOMOTRIZ CJ4 COMPLETO CON ADAPTADORES      | 8,800.29        |
| 511-1-111000179 | 5111_111000179-COCINETA EN SALA DE CAPACITACION, INCLUYE FRIGOBAR   | 8,813.82        |
| 541-1-411000095 | 5411_411000095-AUTOMOVIL COLOR BLANCO MARCA NISSAN TIIDA            | 8,860.13        |
| 569-1-691000008 | 691000008 MEDIDOR ULTRASONICO DE ESPESORES UNIVERSAL                | 8,901.00        |
| 515-1-151000190 | 5151_151000190 MONITOR HP DE 23.6" WIDESCREEN                       | 9,011.60        |
| 5111ID_3303     | ID_3303 LIBREROS C/PUERTAS COLOR ARCE NEGRO 3 ENTREPAÑOS (10 SECCIO | 9,151.83        |
| 511-1-111000287 | 5111_111000287-RELOJ CHECADOR , TERMINAL DE RECONOCIMIENTO FACIAL   | 9,250.00        |
| 5111ID_3581     | ID_3581 LIBRERO DE PISO CON 147X110X40                              | 9,291.00        |
| 515-1-151000157 | 5151_151000157 AXIS CAMARA TIPO BOX MOD- P1354-E                    | 9,432.50        |
| 562-1-621000020 | 5621_621000020 DESBROZADOR o "GUIRO" MARCA STIHL MODELO FS          | 9,460.78        |
| 562-1-621000021 | 5621_621000021 DESBROZADOR o "GUIRO" MARCA STIHL MODELO FS          | 9,460.78        |
| 515-1-151000151 | 5151_151000151 AXIS CAMARA TIPO DOMO C/INFRARROJO MOD- M3024-LVE    | 9,596.24        |
| 515-1-151000133 | 5151_151000133 MONITOR TOUCHSCREEN DE 15" ELO TOUCH PARA CAJERO     | 9,642.05        |
| 563-1-631000001 | 5631_631000001 CORTADORA DE PAVIMENTO SIN DISCO                     | 9,775.00        |
| 515-1-151000176 | 5151_151000176 REGULADOR APC SMART UPS MOD BE750G-LM                | 9,975.00        |
| 5651ID_3278     | ID_3278 BASE REPETIDOR, MARCA KENWOOD, MODELO TKR-850, NS-00300068  | 10,008.00       |
| 515-1-151000111 | 5151_151000111 "CPU HP ELITE DESK, CORE i8"                         | 10,009.97       |
| 515-1-151000113 | 5151_151000113 "MONITOR LED HP DE 18.5""                            | 10,009.97       |
| 515-1-151000178 | 5151_151000178 CPU TIPO TORRE HP WORKSTATION MOD- HPZ230 SFF        | 10,416.00       |
| 515-1-151000154 | 5151_151000154 AXIS CAMARA TIPO DOMO C/INFRARROJO MOD- M3024-LVE    | 10,465.00       |
| 515-1-151000158 | 5151_151000158 AXIS CAMARA TIPO BOX MOD- P1354-E                    | 10,465.00       |
| 515-1-151000142 | 5151_151000142 AXIS CAMARA TIPO BOX MOD- P1354-E                    | 10,465.00       |



COMITÉ MUNICIPAL DE AGUA POTABLE Y ALCANTARILLADO DE SALAMANCA, GTO.  
RELACIÓN DE BIENES MUEBLES QUE COMPONEN EL PATRIMONIO  
AL 30 DE JUNIO DE 2016

| Código          | Descripción del Bien Mueble   | Valor en libros |
|-----------------|---|-----------------|
| 515-1-151000146 | 5151_151000146 AXIS CAMARA TIPO BOX MOD- P1354-E                        | 10,465.00       |
| 515-1-151000149 | 5151_151000149 AXIS CAMARA TIPO DOMO C/INFRARROJO MOD- M3024-LVE        | 10,465.00       |
| 515-1-151000152 | 5151_151000152 AXIS CAMARA TIPO DOMO C/INFRARROJO MOD- M3024-LVE        | 10,465.00       |
| 515-1-151000156 | 5151_151000156 AXIS CAMARA TIPO BOX MOD- P1354-E                        | 10,465.00       |
| 515-1-151000160 | 5151_151000160 AXIS CAMARA TIPO BOX MOD- P1354-E                        | 10,465.00       |
| 515-1-151000162 | 5151_151000162 AXIS CAMARA TIPO BOX MOD- P1354-E                        | 10,465.00       |
| 515-1-151000163 | 5151_151000163 AXIS CAMARA TIPO BOX MOD- P1354-E                        | 10,465.00       |
| 515-1-151000164 | 5151_151000164 AXIS CAMARA TIPO BOX MOD- P1354-E                        | 10,465.00       |
| 515-1-151000166 | 5151_151000166 AXIS CAMARA TIPO BOX MOD- P1354-E                        | 10,465.00       |
| 511-1-111000119 | 5111_111000119-PANTALLA ELECTRICA CON CONTROL REMOTO DE 3.05X3.05       | 10,500.00       |
| 511-1-111000118 | 5111_111000118-VIDEO PROYECTOR POWERLITE 915W                           | 10,535.00       |
| 515-1-151000137 | 5151_151000137 SERVIDOR HP PROLIANT (VIRTUALIZACION) MOD DL360P         | 10,610.77       |
| 515-1-151000138 | 5151_151000138 SAN DISCOS DUROS MOD-MSA 1040 VIRTUALIZACIÓN SERV        | 10,610.77       |
| 591-1-911000014 | 911000014 LICENCIA GENEETC  | 10,675.00       |
| 511-1-111000360 | 5111_111000360-LIBRERO DE PISO CERRADO DE 120*260*35 MOD B421E          | 10,710.00       |
| 5621ID_3727     | ID_3727 UNIDAD DE POTENCIA, MARCA STANLEY, MODELO- GT-18B05, NS-062309I | 10,928.17       |
| 5621ID_3725     | ID_3725 UNIDAD DE POTENCIA, MARCA STANLEY, MODELO- GT-18B05, NS-060809  | 10,928.17       |
| 5621ID_3726     | ID_3726 UNIDAD DE POTENCIA, MARCA STANLEY, MODELO- GT-18B05, NS-073109I | 10,928.17       |
| 5621ID_3724     | ID_3724 UNIDAD DE POTENCIA, MARCA STANLEY, MODELO- GT-18B05, NS-073109I | 10,928.17       |
| 515-1-151000139 | 5151_151000139 "SWITCH CATALYST DE 24 PUERTOS A ""GIGA"" MARCA CI       | 10,947.15       |
| 515-1-151000219 | 5151_151000219 IMPRESORA MULTIFUNCIONAL LASERJET PRO                    | 11,942.70       |
| 515-1-151000225 | RELOJ, TERMINAL DE RECONOCIMIENTO FACIAL EASY WAY                       | 12,000.00       |
| 549-1-491000001 | 5491_491000001-MOTOCICLETA CGL 125 TOOL COLOR BLANCO, MOD 2015          | 12,370.69       |
| 549-1-491000002 | 5491_491000002-MOTOCICLETA CGL 125 TOOL BLANCA, MOD 2015 U              | 12,370.69       |
| 597-1-971000002 | 971000002 PAQUETE DE 5000 CREDITOS DE CONEXION REMOTA PARA              | 12,628.40       |
| 562-1-621000011 | 5621_621000011 APISONADOR, COMPACTADOR O BAILARINA                      | 12,650.00       |
| 567-1-671000005 | 671000005 HIDROLAVADORA DE ALTA PRESION 7.5 HP DE AGUA FRIA             | 12,689.93       |
| 515-1-151000210 | 5151_151000210 CPU HP MODELO 700G1                                      | 12,838.07       |
| 591-1-911000007 | 911000007 LICENCIA AUTODESK AUTOCAD 2014, VERSION COMPLETA              | 12,985.25       |
| 541-1-411000092 | 5411_411000092-CAMIONETA SILVERADO 1500, COLOR BLANCO                   | 13,094.02       |
| 563-1-631000010 | 5631_631000010 CORTADORA DE PISO FS400 HUSQVARNA C/MOTOR HONDA          | 13,339.80       |
| 515-1-151000192 | 5151_151000192 MONITOR HP DE 23.6" WIDESCREEN                           | 13,346.55       |
| 515-1-151000194 | 5151_151000194 MONITOR HP DE 23.6" WIDESCREEN                           | 13,346.55       |
| 515-1-151000200 | 5151_151000200 MONITOR HP DE 23.6" WIDESCREEN                           | 13,346.55       |
| 515-1-151000206 | 5151_151000206 CPU HP MODELO 700G1                                      | 13,346.55       |
| 515-1-151000207 | 5151_151000207 CPU HP MODELO 700G1                                      | 13,346.55       |
| 515-1-151000208 | 5151_151000208 CPU HP MODELO 700G1                                      | 13,346.55       |
| 515-1-151000209 | 5151_151000209 CPU HP MODELO 700G1                                      | 13,346.55       |
| 515-1-151000211 | 5151_151000211 CPU HP MODELO 700G1                                      | 13,346.55       |
| 515-1-151000212 | 5151_151000212 CPU HP MODELO 700G1                                      | 13,346.55       |
| 515-1-151000213 | 5151_151000213 CPU HP MODELO 700G1                                      | 13,346.55       |
| 515-1-151000215 | 5151_151000215 CPU HP MODELO 800G1                                      | 13,346.55       |
| 515-1-151000217 | 5151_151000217 CPU HP MODELO 600G1                                      | 13,346.55       |
| 515-1-151000199 | 5151_151000199 MONITOR HP DE 23.6" WIDESCREEN                           | 13,490.27       |
| 569-1-691000009 | 691000009 REGISTRADORES DE PRESION CON DATA LOGGER ,6 PIEZAS            | 13,491.00       |
| 563-1-631000003 | 5631_631000003 BOMBA HIDRAULICA SUMERGIBLE AGUA SUCIA                   | 14,183.33       |
| 515-1-151000222 | 5151_151000222 NO BREAK TRIPP LITE DE 8 CONTACTOS                       | 14,425.50       |
| 562-1-621000015 | 5621_621000015 BOMBA HIDRAULICA SUMERGIBLE                              | 14,733.33       |
| 567-1-671000011 | 671000011 VIBRADOR DE CONCRETO A GASOLINA CON MOTOR HONDA               | 14,769.07       |
| 515-1-151000198 | 5151_151000198 MONITOR HP DE 23.6" WIDESCREEN                           | 15,645.55       |
| 511-1-111000361 | 5111_111000361 MAQUINA CONTADORA DE MONEDAS FINANCIERA                  | 16,120.00       |
| 511-1-111000362 | 5111_111000362 MAQUINA CONTADORA DE MONEDAS FINANCIERA                  | 16,120.00       |
| 511-1-111000283 | 5111_111000283-ISLA DE TRABAJO COLOR ARCE/NEGRO                         | 16,182.00       |
| 515-1-151000218 | 5151_151000218 IMPRESORA MULTIFUNCIONAL HP LASERJET PRO                 | 16,573.95       |
| 563-1-631000008 | 5631_631000008 APISONADOR HIDRAULICO, BAILARINA O COMPACTADORA          | 16,925.29       |
| 563-1-631000009 | 5631_631000009 APISONADOR HIDRAULICO, BAILARINA O COMPACTADORA          | 16,925.29       |
| 515-1-151000077 | 5151_151000077 FORTIGATE (ruteador)                                     | 17,149.98       |
| 511-1-111000291 | 5111_111000291-CAJA FUERTE CON COFRE C/CHAPA Y CERRADURA MECANICA       | 17,489.73       |
| 515-1-151000220 | 5151_151000220 COMPUTADORA HP PORTATIL LAPTOP                           | 17,735.31       |
| 515-1-151000221 | 5151_151000221 COMPUTADORA PORTATIL LAPTOP                              | 17,735.31       |



COMITÉ MUNICIPAL DE AGUA POTABLE Y ALCANTARILLADO DE SALAMANCA, GTO.  
RELACIÓN DE BIENES MUEBLES QUE COMPONEN EL PATRIMONIO  
AL 30 DE JUNIO DE 2016

| Código          | Descripción del Bien Mueble   | Valor en libros |
|-----------------|---|-----------------|
| 515-1-151000134 | 5151_151000134 IMPRESORA HP DESIGNJET T120 DE 24 PULG., PLOTTER         | 17,818.50       |
| 515-1-151000159 | 5151_151000159 AXIS CAMARA PTZ 360° MOD- P5522-E                        | 17,818.50       |
| 515-1-151000165 | 5151_151000165 AXIS CAMARA PTZ 360° MOD- P5522-E                        | 17,818.50       |
| 591-1-911000015 | 911000015 ANTIVIRUS KASPERSKY ENDPOINT SECURITY FOR BUSINESS            | 17,876.69       |
| 562-1-621000007 | 5621_621000007 ANALIZADOR TRIFASICO DE CALIDAD ELECTRICA FLUKE          | 18,208.33       |
| 562-1-621000008 | 5621_621000008 ANALIZADOR TRIFASICO DE CALIDAD ELECTRICA FLUKE          | 18,208.33       |
| 515-1-151000254 | CONCENTRADOR, SWITCH CISCO SF500 DE 24 PUERTOS                          | 19,023.70       |
| 515-1-151000223 | 5151_151000223 APC BATERIA EXTERNA PARA SMART-UPS RT,                   | 21,745.55       |
| 563-1-631000011 | 5631_631000011 BAILARINA  | 22,915.22       |
| 563-1-631000012 | 5631_631000012 BAILARINA  | 22,915.22       |
| 591-1-911000018 | 911000018 LICENCIA AUTOCAD LT 2016, INCLUYE SUSCRIPCIÓN ANUA            | 23,170.00       |
| 515-1-151000150 | 5151_151000150 AXIS CAMARA TIPO DOMO C/INFRARROJO MOD- M3024-LVE        | 23,679.44       |
| 563-1-631000004 | 5631_631000004 UNIDAD DE POTENCIA HIDRAULICA                            | 23,766.67       |
| 563-1-631000005 | 5631_631000005 UNIDAD DE POTENCIA HIDRAULICA                            | 23,766.67       |
| 567-1-671000009 | 671000009 ROMPEDORA   | 24,569.25       |
| 541-1-411000097 | 5411_411000097-CAMIONETA NISSAN ESTACAS NP300 MODELO 2013               | 25,431.04       |
| 565-1-651000065 | 5651_651000065 REPETIDOR KENWOOD UHF, DE 450480 MHZ, DE 16 CANAL        | 26,197.86       |
| 5111ID_3802     | ID_3802 LIBRERO ESPECIAL, CONSTA DE 12 MODULOS DE 145x100x38 C/U, CON P | 26,278.00       |
| 569-1-691000007 | 691000007 MEDIDOR ULTRASONICO DE FLUJO                                  | 26,982.00       |
| 567-1-671000010 | 671000010 TRACTOR PODADOR MARCA MURRAY MOD LT48                         | 31,481.10       |
| 562-1-621000025 | 5621_621000025 HIDROLAVADORA DE ALTA PRESION DE 7.5 HP, ELECTRICA       | 31,513.79       |
| 5663ID-3062     | ID-3062 CENTRO DE CONTROL DE MOTORES MARCA DANFOSS PARA CENTRO DE       | 33,155.10       |
| 563-1-631000006 | 5631_631000006 MARTILLO DE PERCUSIÓN NEUMATICA DE 2.5" CABEZA ACT       | 33,823.85       |
| 562-1-621000023 | 5621_621000023 COMPACTADORA (BAILARINA), WACKER , MOD RAMMER            | 34,344.82       |
| 562-1-621000022 | 5621_621000022 PISTOLA ROMPEDORA NEUMATICA SULLAIR, MOD MPB             | 34,413.79       |
| 569-1-691000004 | 691000004 TRIPIE CON MANIVELA DE 3 VIAS DE 15 MTS.                      | 34,957.00       |
| 567-1-671000013 | 671000013 PISTOLA ROMPEDORA HIDRAULICA, STANLEY, MOD BR87               | 35,723.20       |
| 563-1-631000014 | 5631_631000014 CORTADORA WACKER BFS1345, CON MOTOR HONDA GX390          | 35,891.67       |
| 563-1-631000013 | 5631_631000013 CORTADORA WACKER BFS1345, CON MOTOR HONDA GX390          | 35,891.67       |
| 541-1-411000096 | 5411_411000096-CAMIONETA PICK UP TACOMA COLOR BLANCO MOD 2012           | 36,682.83       |
| 591-1-911000017 | 911000017 LICENCIA SOFTWARE OFFICE 2013 HOME AND BUSINESS               | 37,856.00       |
| 569-1-691000003 | 691000003 EQUIPO DE AIRE AUTONOMO MARCA MSA, EQ. SEGURIDAD              | 39,597.70       |
| 5621ID_3764     | ID_3764 ELECTROBOMBA SUMERGIBLE C/MOTOR DE 75 HP, MARCA GRUNDFOS        | 39,743.43       |
| 5621ID_3765     | ID_3765 ELECTROBOMBA SUMERGIBLE C/MOTOR DE 75 HP, MARCA GRUNDFOS        | 39,743.44       |
| 5621ID_3766     | ID_3766 ELECTROBOMBA SUMERGIBLE C/MOTOR DE 75 HP, MARCA GRUNDFOS        | 39,743.44       |
| 5621ID_3767     | ID_3767 ELECTROBOMBA SUMERGIBLE C/MOTOR DE 75 HP, MARCA GRUNDFOS        | 39,743.44       |
| 5621ID_3768     | ID_3768 ELECTROBOMBA SUMERGIBLE C/MOTOR DE 75 HP, MARCA GRUNDFOS        | 39,743.44       |
| 5621ID_3769     | ID_3769 ELECTROBOMBA SUMERGIBLE C/MOTOR DE 75 HP, MARCA GRUNDFOS        | 39,743.44       |
| 515-1-151000177 | 5151_151000177 SERVIDOR HP PROLIANT MOD- ML350P G8                      | 42,535.50       |
| 563-1-631000015 | 5631_631000015 APISONADOR HIDRAULICO ATLAS COPCO LT6004                 | 45,000.00       |
| 563-1-631000016 | 5631_631000016 APISONADOR HIDRAULICO ATLAS COPCO LT6004                 | 45,000.00       |
| 541-1-411000098 | 5411_411000098-CAMIONETA PICK UP SILVERADO 1500 COLOR BLANCO,           | 45,079.02       |
| 562-1-621000016 | 5621_621000016 UNIDAD DE POTENCIA STANLEY MOD GT                        | 50,574.71       |
| 541-1-411000106 | 5411_411000106-CAMIONETA NISSAN ESTACAS NP-300 MODELO 2013 U-102        | 51,900.57       |
| 5621ID_3796     | ID_3796 FILTROS PARA REMOCION DE ARENA EN POZOS 31 Y 02                 | 55,057.26       |
| 562-1-621000002 | 5621_621000002 COMPRESOR ATLAS COPCO MOD XAS 185 JD                     | 55,058.27       |
| 567-1-671000006 | 671000006 MARTILLO DE PERCUSION NEUMATICO "TOPO" DE 3"                  | 57,187.50       |
| 567-1-671000007 | 671000007 MARTILLO DE PERCUSION NEUMATICO "TOPO" DE 3"                  | 57,187.50       |
| 567-1-671000008 | 671000008 MARTILLO DE PERCUSION NEUMATICO "TOPO" DE 3"                  | 57,187.50       |
| 591-1-911000013 | 911000013 LICENCIA GENETEC  | 58,625.00       |
| 562-1-621000014 | 5621_621000014 MEDIDOR DE FLUJO ULTRASONICO PORTATIL                    | 58,817.63       |
| 566-3-663000000 | 663000000 GENERADOR A 17500 POWEREN 17500                               | 60,750.00       |
| 541-1-411000104 | 5411_411000104-CAMIONETA NP300 FRONTIER XE VERSION ESPECIAL             | 62,316.60       |
| 566-3-663000001 | 663000001 MAQUINA DE SOLDAR Y GENERADOR, TIPO BOB CAT 250               | 62,420.26       |
| 562-1-621000024 | 5621_621000024 BOMBA DE PRUEBAS HIDROSTATICAS MARCA WHELEER REX         | 65,727.58       |
| 5621ID_3771     | ID_3771 PLANTA DE EMERGENCIA  | 78,760.50       |
| 5631ID_3733     | ID_3733 ESTACION TOTAL PARA TOPOGRAFIA, MARCA-LEICA FLEXLIN, NS-13402   | 78,797.55       |
| 567-1-671000012 | 671000012 UNIDAD DE POTENCIA, MARCA STANLEY MODELO GT18                 | 79,793.60       |
| 5663ID_3770     | ID_3770 TRANSFORMADOR TIPO PEDESTAL, MARCA LG                           | 81,519.63       |
| 515-1-151000144 | 5151_151000144 AXIS CAMARA TIPO DOMO CON INFRARROJO MOD M3024-LVE       | 83,107.04       |



COMITÉ MUNICIPAL DE AGUA POTABLE Y ALCANTARILLADO DE SALAMANCA, GTO.  
RELACIÓN DE BIENES MUEBLES QUE COMPONEN EL PATRIMONIO  
AL 30 DE JUNIO DE 2016

| Código          | Descripción del Bien Mueble  | Valor en libros |
|-----------------|--|-----------------|
| 515-1-151000147 | 5151_151000147 AXIS CAMARA PTZ 360° MOD- P5522-E                   | 83,107.04       |
| 515-1-151000148 | 5151_151000148 AXIS CAMARA TIPO BOX MOD- P1354-E                   | 84,205.80       |
| 541-1-411000103 | 5411_411000103-CAMIONETA FORD TIPO VOLTEO                          | 105,733.83      |
| 569-1-691000005 | 691000005 DETECTOR DE FUGAS INSTRUMENTADO, TIPO LOCALIZADOR        | 112,230.00      |
| 569-1-691000006 | 691000006 DETECTOR DE FUGAS INSTRUMENTADO, TIPO LOCALIZADOR        | 134,290.80      |
| 591-1-911000016 | 911000016 LICENCIA VMWARE ESSENTIALS PLUS, SPORTE E                | 136,807.50      |
| 562-1-621000012 | 5621_621000012 SISTEMA DE FILTRACION PARA REMOCION DE ARENA        | 143,370.80      |
| 541-1-411000109 | 5411_411000109-AUTOMOVIL SEDAN CIVIC LX, COLOR BLANCO TRANSMISION  | 155,220.90      |
| 541-1-411000114 | 5411_411000114-CAMIONETA TIPO ESTACAS, COLOR ROJO, CON REDILAS     | 155,237.07      |
| 541-1-411000110 | 5411_411000110-CAMIONETA PICK UP DOBLE CABINA, HILUX COLOR BLANCO  | 181,663.07      |
| 515-1-151000193 | 5151_151000193 MONITOR HP DE 23.6" WIDESCREEN                      | 188,991.37      |
| 515-1-151000197 | 5151_151000197 MONITOR HP DE 23.6" WIDESCREEN                      | 188,991.37      |
| 541-1-411000116 | 5411_411000116-CAMIONETA TOYOTA HILUX DOBLE CABINA (BASE), COLOR   | 268,879.31      |
| 541-1-411000117 | 5411_411000117-CAMIONETA TOYOTA HILUX DOBLE CABINA SR COLOR GRIS   | 281,120.69      |
| 5621ID_3806     | ID_3806 UNIDAD HIDRONEUMATICA MONTADA EN UN CAMION KENWORTH, NS-3B | 568,333.33      |
| 541-1-411000112 | 5411_411000112-CAMION PIPA DuraStar 4300, DE 10,000 LTS, U-117     | 1,066,810.34    |
| 541-1-411000113 | 5411_411000113-CAMION PIPA DuraStar 4300, DE 10,000 LTS, U-118     | 1,066,810.34    |
| 541-1-411000115 | 5411_411000115-CAMION CHASIS CABINA 7400-310 WORKSTAR, CON EQUIPO  | 6,551,724.13    |
| 5111_111000370  | HORNO DE MICROONDAS WHIRPOOL, EN B-02                              | 1614.66         |
| 5111_111000371  | ENFRIADOR DE AGUA FRIA Y CALIENTE MABE, EN BASE-2                  | 2263.79         |
| 5151_151000253  | IMPRESORA HP LASEJET M604DN  | 9309.48         |
| 5111_111000369  | BOCINAS LOGITECH (SISTEMA DE SONIDO)                               | 2068.96         |
| 5111_111000372  | ESCRITORIO SECRETARIAL DE 120x45x75 TIPO GRAPA                     | 2327.59         |
| 5111_111000373  | MUEBLE ESPECIAL P/LLAVES EN BASE 2                                 | 280             |
| 5111_111000374  | DESPACHADOR DE AGUA FRIA Y CALIENTE (ENFRIADOR)                    | 2263.79         |
| 5631_631000017  | APISONADOR VIBRATORIO (BAILARINA O COMPACTADORA)                   | 47017.24        |
| 5111_111000376  | MESA PARA IMPRESORA DE .70x50x65                                   | 4595            |
| 5111_111000378  | MUEBLE ESPECIAL PARA CAJA 80x40                                    | 450             |
| 5111_111000377  | MUEBLE ESPECIAL PARA CAJA 80x60x50                                 | 775             |
| 5231_231000036  | CAMARA FOTOGRAFICA DIGITAL NIKON COOLPIX COL. ROJA                 | 2558.62         |
| 5651_651000074  | RADIO PORTATIL KENWOOD TK-3170, PRESIDENTE CONSEJO                 | 7895.56         |
| 5111_111000379  | REFRIGERADOR SEMIAUTOMATICO DE 7 PIES, COLOR                       | 3188.79         |
| 5151_151000255  | REGULADOR DE VOLTAJE ISB SOLA BASIC 300 VA                         | 2031.75         |
| 5151_151000256  | MULTIFUNCIONAL OKIDATA MB461+LP LASER DUPLEX                       | 7757.76         |
| 5111_111000380  | SILLA DE TRABAJO NAY BLUE, MARCA REQUIEZ RS-460                    | 2006            |
| 5151_151000257  | TABLETA SAMSUNG GALAXY E 10" COLOR BLANCO                          | 5081.04         |
| 5151_151000258  | TABLETA SAMSUNG GALAXY E 10" COLOR BLANCO                          | 5081.04         |
| 5151_151000259  | TABLETA SAMSUNG GALAXY E 10" COLOR BLANCO                          | 5081.04         |
| 5151_151000260  | TABLETA SAMSUNG GALAXY E 10" COLOR BLANCO                          | 5081.04         |
| 5151_151000261  | TERMINAL DE RECONOCIMIENTO FACIAL, RELOJ CHECADOR                  | 11000           |
| 5111_111000381  | SOPLADORA // ASPIRADORA UB1103 MAKITA                              | 2141.78         |
| 5651_651000075  | RADIO PORTATIL, KENWOOD TK-3000, NS-B5C00199                       | 2558.41         |
| 5231_231000037  | CAMARA DIGITAL ACUATICA AZUL, COOLPIX                              | 1723.28         |
| 5911_911000019  | LICENCIA DE SOFTWARE PARA ACCESS 2016 OLP NL IP                    | 4300            |
| 5651_651000076  | RADIO PORTATIL, KENWOOD TK-3000, NS-B5C00196                       | 2426.75         |
| 5651_651000077  | RADIO PORTATIL, KENWOOD TK-3000, NS-B5C00176                       | 2426.75         |
| 5651_651000078  | RADIO PORTATIL, KENWOOD TK-3000, NS-B5C00171                       | 2426.75         |
| 5651_651000080  | RADIO PORTATIL, KENWOOD TK-3000, NS-B5906352                       | 2681.49         |
| 5651_651000081  | RADIO PORTATIL, KENWOOD TK-3000, NS-B5906351                       | 2681.49         |
| 5651_651000082  | RADIO PORTATIL, KENWOOD TK-3000, NS-B5906350                       | 2681.49         |
| 5651_651000083  | RADIO PORTATIL, KENWOOD TK-3000, NS-B5906349                       | 2681.49         |
| 5911_911000020  | APLICACION MOVIL "APP" CMAPAS, REPORTES DE USUARIO                 | 300000          |
| 5411_411000118  | CAMIONETA PICK UP DOBLE CABINA, MARCA NISSAN, U13                  | 215684.48       |
| 5411_411000119  | CAMIONETA PICK UP DOBLE CABINA, MARCA NISSAN, U-32                 | 215684.48       |
| 5411_411000120  | CAMIONETA PICK UP DOBLE CABINA, MARCA NISSAN, U-42                 | 215684.48       |
| 5651_651000079  | RADIO PORTATIL, KENWOOD TK-3000, NS-B5C00192                       | 2681.49         |



Comité Municipal de Agua Potable y Alcantarillado de Salamanca, Gto.  
RELACIÓN DE BIENES INMUEBLES QUE COMPONEN EL PATRIMONIO  
AL 30 de Junio del 2016

| Código       | Descripción del Bien Inmueble                                      | Valor en libros      |
|--------------|--|----------------------|
| <b>TOTAL</b> |  | <b>27,977,990.55</b> |
| 01-03-02     | SAP_811000003"TERR. CARCAMO PRADOS VERDES LOTE1 MANZANA 1          | 15,650.27            |
| 01-03-02     | SAP_811000004"TERR. CARCAMO PRADOS VERDES LOTE2 MANZANA 1          | 8,599.50             |
| 01-03-02     | SAP_811000009"TERR. FRACC. "PALO BLANCO" o "LAS TOMASITAS"         | 181,051.40           |
| 01-03-02     | SAP_811000010"TERR. LOS BORDOS O ANTIGUA HACIENDA MANCERA P-10     | 78,924.10            |
| 01-03-02     | SAP_811000007"TERR. POZO PRADOS VERDES LOTE 28 MANZANA L           | 77,460.33            |
| 01-03-02     | SAP_811000008"TERR. POZO PRADOS VERDES LOTE 29 MANZANA L           | 140,273.39           |
| 01-03-02     | SAP_811000005"TERR. TANQUE PRADOS VERDES LOTE 13 MANZANA C         | 8,599.50             |
| 01-03-02     | SAP_811000006"TERR. TANQUE PRADOS VERDES LOTE 14 MANZANA C         | 8,599.50             |
| 04-11-01-01  | SAP_811000002"TERRENO CONTINUO A LA PTAR AREA 482 M2               | 4,820,000.00         |
| 01-03-02     | SAP_811000000"TERRENO DE AFECTACION COLECTOR MARGINAL SUR          | 28,420.25            |
| 01-03-02     | SAP_811000001"TERRENO DEL POZO EN ARBOLEDAS CD. BAJIO 427.71 MTS   | 158,252.70           |
| 03-02-01-10  | SAP_831000004"B-01, EDIFICIO OFNA NARANJOS # 101, COL BELLAVISTA   | 85,587.68            |
| 03-02-01-10  | SAP_831000003"B-31, EDIFICIO RIO MADONTE S/N                       | 287,246.95           |
| 03-02-01-10  | SAP_831000000"CONSTRUCCION 2A ETAPA OFICINAS Y AUDITORIO DEL       | 75,565.25            |
| 03-02-06-07  | SAP_831000001"ESPECTACULAR UBICADO EN NARANJOS 101                 | 535,523.12           |
| 04-11-02-02  | SAP_831000005"MURO PERIMETRAL EN POZO 11 SARDINAS                  | 13,303.23            |
| 04-11-02-02  | SAP_831000006"MURO PERIMETRAL EN POZO 38                           | 589,744.57           |
| 03-02-01-10  | SAP_831000002"OFICINAS Y AUDITORIO DEL SINDICATO TRABAJADORES DE   | 146,649.90           |
| 04-11-01-06  | SAP_891000004"C-BOSQUES DEL SUR INSTALACION ELECTRICA PARA         | 293,504.69           |
| 03-02-01-10  | SAP_891000003"INTEGRACION DE REDES DE TELEMANDO EN 14 POZOS        | 1,136,236.69         |
| 04-11-02-02  | SAP_891000007"PERFORACION DE POZO #10 PRODDER, EN TERRENO SCALA    | 1,976,115.55         |
| 04-11-02-02  | SAP_891000005"POZO PROFUNDO 38, PERFORACION EN EFREN CAPIZ         | 2,611,053.15         |
| 04-11-02-02  | SAP_891000006"POZO PROFUNDO 6, PERFORACION EN EL PARQUE            | 2,556,872.21         |
| 04-11-02-02  | SAP_891000001"PRADOS VERDES CONSTRUCCION OBRA CIVIL Y EQUIPAMEN    | 510,012.85           |
| 01-03-02     | ID_2242 LA CHARCA"FRACCION DE RANCHO DE SANCHEZ O EL MEZQUITAL     | 41,500.00            |
| 01-03-02     | ID_2243 RINCONADA SAN PEDRO"RINCONADA SAN PEDRO                    | 1,250,000.00         |
| 01-03-02     | ID_2524 TERRENO LA LATA"LA LATA                                    | 113,622.84           |
| 01-03-02     | ID_2705 EXHACIENDA DE SARDINAS"LOCALIDAD DE SALAMANCA              | 122,015.70           |
| 01-03-02     | ID_2185 BASE 1"TAMPICO ESQ. CON NARANJOS COL. BELLAVISTA           | 7,020.00             |
| 01-03-02     | ID_2186 POZO 2"GUERRERO N° 108. CENTRO                             | 7,020.00             |
| 01-03-02     | ID_2187 POZO 3"ARNULFO DELGADO. COL. SAN PEDRO                     | 7,020.00             |
| 01-03-02     | ID_2188 POZO 4-A"MATAMOROS N° 1207. CENTRO                         | 7,020.00             |
| 01-03-02     | ID_2189 POZO 5"ROMITA N° 105. COL. SAN ISIDRO                      | 7,020.00             |
| 01-03-02     | ID_2190 POZO 6"PALENQUE S/N COLONIA EL PARQUE                      | 7,020.00             |
| 01-03-02     | ID_2191 POZO 7"EJIDO BARRIO DE SAN PEDRO                           | 7,020.00             |
| 01-03-02     | ID_2192 POZO 8"RIO BLANCO ESQ. 20 DE JUNIO COL. INFONAVIT I        | 7,020.00             |
| 01-03-02     | ID_2193 POZO 11"GUERRERO ESQ. PALMAS COL. ALAMOS                   | 7,020.00             |
| 01-03-02     | ID_2194 POZO 12"OBRERO MUNDIAL ESQ. SOL COLONIA INFO II            | 7,020.00             |
| 01-03-02     | ID_2195 POZO 13"SALAMANCA Y 20 DE NOVIEMBRE COL. SAN ISIDRO        | 7,020.00             |
| 01-03-02     | ID_2196 POZO 14"AMADOR SANTOS REYES S/N INFONAVIT II               | 7,020.00             |
| 01-03-02     | ID_2197 POZO 15"Montes Urales y Monte Casino Col. El Monte         | 7,020.00             |
| 01-03-02     | ID_2198 POZO 17"FELIPE ANGELES E INSURGENTES COL. SAN GONZALO      | 7,020.00             |
| 01-03-02     | ID_2199 POZO 18"CALLE ROBLE FRACC. PRIMAVERA                       | 7,020.00             |
| 01-03-02     | ID_2200 POZO 19"IGNACIO RAMIREZ Y EUCALIPTOS COL. SAN JOSE         | 7,020.00             |
| 01-03-02     | ID_2201 POZO 21"SOTO INES AMPLIACION LA LUZ                        | 7,020.00             |
| 01-03-02     | ID_2202 POZO 22"SOTO INES Y JUAN ROJAS COLONIA HUMANISTA           | 7,020.00             |
| 01-03-02     | ID_2203 POZO 23"BLVD. LA GLORIA N° 212 . COL LA GLORIA             | 7,020.00             |
| 01-03-02     | ID_2204 POZO 24"PROLONGACION MATAMOROS. COL. JARDINES DEL SOL      | 7,020.00             |
| 01-03-02     | ID_2205 POZO 25"CLAVELES COL. EL VERGEL                            | 7,020.00             |
| 01-03-02     | ID_2206 POZO 26"MORELEON COL. EL PARAISO                           | 7,020.00             |
| 01-03-02     | ID_2207 POZO 27"ESTANCIA DE BARAHONA. FRACC.. LAS ESTANCIAS        | 7,020.00             |
| 01-03-02     | ID_2208 POZO 29"ENERO ESQ. VIERNES COL. EL PARAISO                 | 7,020.00             |
| 01-03-02     | ID_2209 POZO 31"SOL ESQ. CARLOS CRESPO. COL STA. ELENA DE LA CRUZ  | 7,020.00             |
| 01-03-02     | ID_2210 POZO 32"EDO DE PUEBLA Y 30 DE SEPTIEMBRE. COL. 18 DE MARZO | 7,020.00             |
| 01-03-02     | ID_2211 POZO 33"FRANCIA COL. ALBINO GARCIA                         | 7,020.00             |
| 01-03-02     | ID_2212 POZO 1"TAMPICO ESQ. CON NARANJOS COL. BELLAVISTA           | 7,020.00             |
| 01-03-02     | ID_2213 POZO 9"CENTRO CIVICO COL. GUADALUPE                        | 7,020.00             |
| 01-03-02     | ID_2214 POZO 7-A"PRADERAS DEL SOL                                  | 7,020.00             |
| 01-03-02     | ID_2215 POZO 16"BLVD. LAS REYNAS. COL LAS REYNAS                   | 7,020.00             |



Comité Municipal de Agua Potable y Alcantarillado de Salamanca, Gto.  
RELACIÓN DE BIENES INMUEBLES QUE COMPONEN EL PATRIMONIO  
AL 30 de Junio del 2016

| Código      | Descripción del Bien Inmueble                                 | Valor en libros |
|-------------|---|-----------------|
| 01-03-02    | ID_2216 POZO 20"INTERIOR DE LA DEPORTIVA                      | 7,020.00        |
| 01-03-02    | ID_2217 POZO 28"SABADO Y JUNIO COL. EL OLIMPO                 | 7,020.00        |
| 01-03-02    | ID_2218 POZO 30"CIRCUITO LOS OLIVOS COLONIA 1910.             | 7,020.00        |
| 01-03-02    | ID_2219 POZO 4"JARDIN DE NATIVITAS. COL. NATIVITAS            | 7,020.00        |
| 01-03-02    | ID_2220 POZO 10"INTERIOR ESC. SECUNDARIA TECNICA N° 7         | 7,020.00        |
| 01-03-02    | ID_2221 POZO "FRACCIONAMIENTO VIRREYES                        | 7,020.00        |
| 01-03-02    | ID_2222 TERRENO"FRACCIONAMIENTO CAMPESTRE OJO DE AGUA         | 7,020.00        |
| 01-03-02    | ID_2223 TERRENO"FRACCIONAMIENTO CAMPESTRE OJO DE AGUA         | 7,020.00        |
| 01-03-02    | ID_2224 TERRENO"SANTA MARGARITA                               | 7,020.00        |
| 01-03-02    | ID_2225 TERRENO"SANTA MARGARITA                               | 7,020.00        |
| 01-03-02    | ID_2226 CARCAMO"EL CERRITO                                    | 7,020.00        |
| 01-03-02    | ID_2227 CARCAMO 1"SAN PEDRO                                   | 7,020.00        |
| 01-03-02    | ID_2228 CARCAMO 2"CRUZ ROJA Y ALLENDE                         | 7,020.00        |
| 01-03-02    | ID_2229 CARCAMO 3"PASAJERO Y ALLENDE                          | 7,020.00        |
| 01-03-02    | ID_2230 CARCAMO 4"ZARAGOZA ALTURA DEL N° 701                  | 7,020.00        |
| 01-03-02    | ID_2231 CARCAMO 5"LAS REYNAS                                  | 7,020.00        |
| 01-03-02    | ID_2232 CARCAMO 6"LA NOVA                                     | 7,020.00        |
| 01-03-02    | ID_2233 CARCAMO 7"LAS GRANJAS                                 | 7,020.00        |
| 01-03-02    | ID_2234 CARCAMO 8"PRADERAS DEL SOL                            | 7,020.00        |
| 01-03-02    | ID_2235 CARCAMO 9"COLONIA 1910                                | 7,020.00        |
| 01-03-02    | ID_2236 CARCAMO 10"GUANAJUATO (ALMACEN)                       | 7,020.00        |
| 01-03-02    | ID_2237 CARCAMO 11"LA CRUZ                                    | 7,020.00        |
| 01-03-02    | ID_2238 CARCAMO 12"BLVD. RINCONADA DE SAN PEDRO INFONAVIT II  | 7,020.00        |
| 01-03-02    | ID_2239 CARCAMO 13"ANDRES GARCIA DE VALENCIA LAS ESTANCIAS    | 7,020.00        |
| 01-03-02    | ID_2240 PLANTA DE TRATAMIENTO "EL VERGEL                      | 7,020.00        |
| 01-03-02    | ID_2241 RINCONADA SAN PEDRO"RINCONADA SAN PEDRO               | 7,020.00        |
| 01-03-02    | ID_2244 RINCONADA SAN PEDRO"RINCONADA SAN PEDRO               | 1,172,500.00    |
| 01-03-02    | ID_2245 RANCHO STA MARGARITA"RANCHO STA MARGARITA             | 55,000.00       |
| 01-03-02    | ID_2246 OJO DE AGUA"OJO DE AGUA                               | 7,024.60        |
| 01-03-02    | ID_2247 EXHACIENDA DE SARDINAS"EXHACIENDA DE SARDINAS         | 177,176.28      |
| 01-03-02    | ID_2709 TERRENO (POZO LAS FUENTES)"                           | 80,000.00       |
| 01-03-02    | ID_4234 RINCONADA SAN PEDRO"PREUDIO DE AFECTACIÓN DE COLECTOR | 28,420.25       |
| 01-03-02    | ID_2710 TERRENO (POZO LAS FUENTES)"                           | 150,000.00      |
| 03-02-01-05 | ID_2049 TANQUE METALICO 146 M3                                | 25,812.50       |
| 03-02-01-05 | ID_2050 TANQUE CONCRETO 489 M3                                | 41,854.17       |
| 03-02-01-05 | ID_2051 TANQUE METALICO 47 M3                                 | 21,437.50       |
| 03-02-01-05 | ID_2052 TANQUE METALICO 128 M3                                | 25,812.50       |
| 03-02-01-05 | ID_2053 TANQUE METALICO 250 M3                                | 31,879.17       |
| 03-02-01-05 | ID_2054 TANQUE METALICO 278 M3                                | 30,625.00       |
| 03-02-01-05 | ID_2055 TANQUE METALICO 250 M3                                | 30,625.00       |
| 03-02-01-05 | ID_2057 TANQUE METALICO 235 M3                                | 30,471.85       |
| 03-02-01-05 | ID_2058 TANQUE METALICO 49 M3                                 | 21,437.50       |
| 03-02-01-05 | ID_2059 TANQUE METALICO 336 M3                                | 37,479.17       |
| 03-02-01-05 | ID_2060 TANQUE METALICO 137 M3                                | 25,812.50       |
| 03-02-01-05 | ID_2061 TANQUE METALICO 153 M3                                | 27,270.83       |
| 03-02-01-05 | ID_2062 TANQUE METALICO 132 M3                                | 25,812.50       |
| 03-02-01-05 | ID_2063 TANQUE METALICO 119 M3                                | 25,812.50       |
| 03-02-01-05 | ID_2064 TANQUE METALICO 90 M3                                 | 24,419.34       |
| 03-02-01-05 | ID_2065 TANQUE METALICO 140 M3                                | 25,812.50       |
| 03-02-01-05 | ID_2066 TANQUE METALICO 99 M3                                 | 134,464.85      |
| 03-02-01-05 | ID_2067 TANQUE METALICO 133 M3                                | 22,125.00       |
| 03-02-01-10 | ID_2465 EDIF. / CONSTRUCC. BASE 31                            | 81,666.67       |
| 03-02-01-10 | ID_2466 EDIF. / CONSTRUCC. NARANJOS                           | 128,333.33      |
| 03-02-01-10 | ID_2464 EDIF. / CONSTRUCC. BASE II                            | 116,666.67      |
| 03-02-01-10 | ID_2467 EDIF. / CONSTRUCC. GUERRERO Pozo                      | 93,333.33       |
| 04-11-02-02 | ID_2468 EDIF. / CONSTRUCC. SAN PEDRO                          | 93,333.33       |
| 04-11-02-02 | ID_2469 EDIF. / CONSTRUCC. MATAMOROS                          | 93,333.33       |
| 04-11-02-02 | ID_2471 EDIF. / CONSTRUCC. SAN ISIDRO                         | 93,333.33       |
| 04-11-02-02 | ID_2488 EDIF. / CONSTRUCC. SAN JOSE                           | 116,666.67      |
| 04-11-02-02 | ID_2493 EDIF. / CONSTRUCC. LA GLORIA                          | 151,666.67      |



Comité Municipal de Agua Potable y Alcantarillado de Salamanca, Gto.  
RELACIÓN DE BIENES INMUEBLES QUE COMPONEN EL PATRIMONIO  
AL 30 de Junio del 2016

| Código      | Descripción del Bien Inmueble  | Valor en libros |
|-------------|--|-----------------|
| 04-11-02-02 | ID_2475 EDIF. / CONSTRUCC. PRADERAS DEL SOL                                  | 81,666.67       |
| 04-11-02-02 | ID_2473 EDIF. / CONSTRUCC. FORTALEZA   | 93,333.33       |
| 04-11-02-02 | ID_2470 EDIF. / CONSTRUCC. NATIVITAS   | 142,204.30      |
| 04-11-02-02 | ID_2474 EDIF. / CONSTRUCC. PARQUE  | 93,333.33       |
| 04-11-02-02 | ID_2477 EDIF. / CONSTRUCC. INFONAVIT I                                       | 128,333.33      |
| 04-11-02-02 | ID_2478 EDIF. / CONSTRUCC. CENTRO CIVICO                                     | 81,666.67       |
| 04-11-02-02 | ID_2479 EDIF. / CONSTRUCC. ESC. # 7  | 93,333.33       |
| 04-11-02-02 | ID_2480 EDIF. / CONSTRUCC. PALMAS  | 93,333.33       |
| 04-11-02-02 | ID_2481 EDIF. / CONSTRUCC. INFONAVIT I                                       | 93,333.33       |
| 04-11-02-02 | ID_2482 EDIF. / CONSTRUCC. SALAMANCA   | 128,333.33      |
| 04-11-02-02 | ID_2485 EDIF. / CONSTRUCC. LAS REYNAS  | 128,333.33      |
| 04-11-02-02 | ID_2486 EDIF. / CONSTRUCC. FELIPE ANGELES                                    | 140,000.00      |
| 04-11-02-02 | ID_2489 EDIF. / CONSTRUCC. DEPORTIVA   | 105,000.00      |
| 04-11-02-02 | ID_2483 EDIF. / CONSTRUCC. INFONAVIT II                                      | 128,333.33      |
| 04-11-02-02 | ID_2484 EDIF. / CONSTRUCC. EL MONTE  | 128,333.33      |
| 04-11-02-02 | ID_2487 EDIF. / CONSTRUCC. INFONAVIT III                                     | 128,333.33      |
| 04-11-02-02 | ID_2491 EDIF. / CONSTRUCC. AMPL. LA LUZ                                      | 151,666.67      |
| 04-11-02-02 | ID_2492 EDIF. / CONSTRUCC. HUMANISTA   | 128,333.33      |
| 04-11-02-02 | ID_2494 EDIF. / CONSTRUCC. JARDINES DEL SOL                                  | 151,666.67      |
| 04-11-02-02 | ID_2495 EDIF. / CONSTRUCC. EL VERGEL   | 151,666.67      |
| 04-11-02-02 | ID_2497 EDIF. / CONSTRUCC. LAS ESTANCIAS                                     | 151,666.67      |
| 04-11-02-02 | ID_2504 EDIF. / CONSTRUCC. 18 DE MARZO                                       | 120,000.00      |
| 04-11-02-02 | ID_2496 EDIF. / CONSTRUCC. EL EDEN   | 163,333.33      |
| 04-11-02-02 | ID_2498 EDIF. / CONSTRUCC. OLIMPO  | 163,333.33      |
| 04-11-02-02 | ID_2499 EDIF. / CONSTRUCC. EL PARAISO  | 173,333.33      |
| 04-11-02-02 | ID_2500 EDIF. / CONSTRUCC. COL. 1910   | 186,666.67      |
| 04-11-02-02 | ID_2501 EDIF. / CONSTRUCC. BENITO JUAREZ                                     | 173,333.33      |
| 04-11-02-02 | ID_2476 EDIF. / CONSTRUCC. EJ. SAN PEDRO                                     | 97,393.33       |
| 04-11-02-02 | ID_2505 EDIF. / CONSTRUCC. ALBINO GARCIA                                     | 106,666.67      |
| 04-11-02-02 | ID_2490 EDIF. / CONSTRUCC. AMPL. CERRITO                                     | 128,333.33      |
| 04-11-02-02 | ID_2502 EDIF. / CONSTRUCC. VIRREYES  | 187,942.66      |
| 04-11-02-02 | ID_2503 EDIF. / CONSTRUCC. NUEVO AMANECER I                                  | 291,886.41      |
| 03-02-01-10 | ID_2757 EDIF. / CONSTRUCC. OFICINA NARANJOS. (TRASPASO DE OBRAS Y PROYECTO   | 35,310.56       |
| 03-02-01-10 | ID_2466 EDIF. / CONSTRUCC. EQUIPAMIENTO OFICINA                              | 3,193.52        |
| 03-02-01-10 | ID_2466 EDIF. / CONSTRUCC. MADERERIA   | 811.66          |
| 03-02-01-10 | ID_2466 EDIF. / CONSTRUCC. EQUIPAMIENTO OFICINA                              | 354.08          |
| 03-02-01-10 | ID_2465 EDIF. / CONSTRUCC. ARCO TECHO BASE 31                                | 154,158.97      |
| 03-02-01-10 | ID_2787 EDIF. / CONSTRUCC. EQUIPAMIENTO OFICINA                              | 5,004.13        |
| 03-02-01-10 | ID_2818 EDIF. / CONSTRUCC. ACONDICIONAMIENTO P/CAJERO AUTOMATICO             | 1,634.79        |
| 03-02-01-10 | ID_2465 EDIF. / CONSTRUCC. ACONDICIONAMIENTO BASE 31                         | 160,664.52      |
| 03-02-01-10 | ID_2465 EDIF. / CONSTRUCC. ACONDICIONAMIENTO BASE 31                         | 148,907.60      |
| 03-02-01-10 | ID_2465 EDIF. / CONSTRUCC. proyecto base31                                   | 557,547.88      |
| 03-02-01-10 | ID_2466 EDIF. / CONSTRUCC. Adecuacion Sala de capacitacion                   | 67,057.56       |
| 04-11-01-06 | ID_3692 EDIF. / CONSTRUCC. Muro Perimetral Carcamo Bosques del Sur           | 319,615.01      |
| 03-02-01-10 | ID_2188 EDIF. / CONSTRUCC. Oficina Sindicato CMAPAS                          | 132,151.98      |
| 03-02-06-07 | ID_3834 EDIF. / CONSTRUCC. Espectacular comprado en PTAR y trasladado a B-31 | 200000          |
| 01-03-02    | 5831_831000007 CONSTRUCCION EN PTAR BARLOVENTO, PLANTA DE TRATAMI            | 68055.17        |
| 01-03-02    | 5811_811000011 TERR. BARLOVENTO P/PTAR, PLANTA DE TRATAMIENTO                | 291152.28       |



Comité Municipal de Agua Potable y Alcantarillado de Salamanca, Gto.  
RELACIÓN DE BIENES SIN VALOR EN CONTABILIDAD  
AL 30 DE JUNIO DE 2016

| Código          | Descripción del Bien                                   | Tipo de Bien |
|-----------------|--|--------------|
| 511-1-111000033 | 231000032 CAMARA FOTOGRAFICA DIGITAL FUJI FILM, XP70   | MUEBLES      |
| 511-1-111000033 | 231000025 CAMARA FOTOGRAFICA DIGITAL CONTRA POLVO-AGUA | MUEBLES      |
| 511-1-111000033 | 231000026 CAMARA FOTOGRAFICA DIGITAL CONTRA POLVO-AGUA | MUEBLES      |
| 511-1-111000033 | 231000027 CAMARA FOTOGRAFICA DIGITAL CONTRA POLVO-AGUA | MUEBLES      |
| 511-1-111000033 | 231000028 CAMARA FOTOGRAFICA DIGITAL CONTRA POLVO-AGUA | MUEBLES      |
| 51111D_776      | ID_776 MUEBLE METALICO                                 | MUEBLES      |
| 51111D_778      | ID_778 MESA FIERRO                                     | MUEBLES      |
| 51111D_779      | ID_779 ESTANTE METALICO                                | MUEBLES      |
| 51111D_780      | ID_780 GABINETE METALICO                               | MUEBLES      |
| 51111D_804      | ID_804 ESTANTE METALICO                                | MUEBLES      |
| 51111D_808      | ID_808 MUEBLE METALICO                                 | MUEBLES      |
| 51111D_809      | ID_809 ARCHIVERO METALICO                              | MUEBLES      |
| 51111D_810      | ID_810 MUEBLE DE MADERA C/ 3 CAJONES                   | MUEBLES      |
| 51111D_812      | ID_812 ESTANTE METALICO C/ 11 REPIZAS                  | MUEBLES      |
| 51111D_813      | ID_813 MESA PARA TORNILLO Y ESMERIL                    | MUEBLES      |
| 51111D_816      | ID_816 MUEBLE DE MADERA C/ 3 CAJONES                   | MUEBLES      |
| 51111D_821      | ID_821 ESTANTE C/ COMPARTIMENTOS                       | MUEBLES      |
| 51111D_822      | ID_822 MESA METALICA AZUL                              | MUEBLES      |
| 51111D_823      | ID_823 ORGANIZADOR DE DOCUMENTOS                       | MUEBLES      |
| 51111D_824      | ID_824 CALCULADORA OLIVETTI OFFICE CA-700              | MUEBLES      |
| 51111D_826      | ID_826 ESTANTE C/ 6 REPIZAS                            | MUEBLES      |
| 51111D_827      | ID_827 ESTANTE C/ 15 REPIZAS                           | MUEBLES      |
| 51111D_828      | ID_828 ESTANTE METALICO C/4 REPIZAS                    | MUEBLES      |
| 51111D_829      | ID_829 ESTANTE METALICO C/4 REPIZAS                    | MUEBLES      |
| 51111D_830      | ID_830 ESTANTE METALICO C/4 REPIZAS                    | MUEBLES      |
| 51111D_831      | ID_831 ESTANTE METALICO C/4 REPIZAS                    | MUEBLES      |
| 51111D_832      | ID_832 ESTANTE METALICO C/4 REPIZAS                    | MUEBLES      |
| 51111D_833      | ID_833 ESTANTE METALICO C/8 REPIZAS                    | MUEBLES      |
| 51111D_834      | ID_834 ESTANTE METALICO C/8 REPIZAS                    | MUEBLES      |
| 51111D_835      | ID_835 ESTANTE METALICO C/4 REPIZAS                    | MUEBLES      |
| 51111D_836      | ID_836 ESTANTE METALICO C/4 REPIZAS                    | MUEBLES      |
| 51111D_837      | ID_837 ESTANTE METALICO C/4 REPIZAS                    | MUEBLES      |
| 51111D_838      | ID_838 ESTANTE METALICO C/4 REPIZAS                    | MUEBLES      |
| 51111D_839      | ID_839 ESTANTE METALICO C/4 REPIZAS                    | MUEBLES      |
| 51111D_840      | ID_840 ESTANTE METALICO C/4 REPIZAS                    | MUEBLES      |
| 51111D_841      | ID_841 ESTANTE METALICO C/4 REPIZAS                    | MUEBLES      |
| 51111D_842      | ID_842 ESTANTE METALICO C/4 REPIZAS                    | MUEBLES      |
| 51111D_843      | ID_843 VENTILADOR BLANCO                               | MUEBLES      |
| 51111D_844      | ID_844 VENTILADOR BLANCO                               | MUEBLES      |
| 51111D_873      | ID_873 COPIADORA CANON NP3050                          | MUEBLES      |
| 51111D_880      | ID_880 ESTANTE METALICO                                | MUEBLES      |
| 51111D_881      | ID_881 ESTANTE METALICO C/ 6 REPIZAS                   | MUEBLES      |
| 51111D_882      | ID_882 ESTANTE METALICO C/ 6 REPIZAS                   | MUEBLES      |
| 51111D_883      | ID_883 ARCHIVERO METALICO C/ 4 CAJONES                 | MUEBLES      |
| 51111D_884      | ID_884 BASCULA ER-VA P/ 500 KG                         | MUEBLES      |
| 51111D_885      | ID_885 MUEBLE DE COMPUTO 4 REPIZAS                     | MUEBLES      |
| 51111D_886      | ID_886 MUEBLE DE COMPUTO 2 REPIZAS                     | MUEBLES      |
| 51111D_887      | ID_887 SILLA SECRETARIAL C/ RUEDAS C/ CODERAS          | MUEBLES      |
| 51111D_888      | ID_888 SILLON SECRETARIAL AMARILLO                     | MUEBLES      |
| 51111D_889      | ID_889 ORGANIZADOR DE DOCUMENTOS                       | MUEBLES      |
| 51111D_890      | ID_890 MESA MULTIUSOS                                  | MUEBLES      |
| 51111D_891      | ID_891 ESTANTE METALICO C/ 10 REPIZAS                  | MUEBLES      |
| 51111D_892      | ID_892 PERFORADORA 2 ORIFICIOS                         | MUEBLES      |
| 51111D_893      | ID_893 ENGRAPADORA PILOT                               | MUEBLES      |
| 51111D_894      | ID_894 ESTANTE METALICO C/ 5 REPIZAS                   | MUEBLES      |
| 51111D_895      | ID_895 ESTANTE METALICO ESCUADRA 19 REPI               | MUEBLES      |
| 51111D_896      | ID_896 ESTANTE METALICO C/ 8 REPIZAS                   | MUEBLES      |
| 51111D_897      | ID_897 SILLA SECRETARIAL C/ RUEDAS                     | MUEBLES      |
| 51111D_898      | ID_898 ESCRITORIO MODULAR 3 PZAS 2 CAJONES             | MUEBLES      |
| 51111D_899      | ID_899 SILLA FIJA C/ CODERAS                           | MUEBLES      |



Comité Municipal de Agua Potable y Alcantarillado de Salamanca, Gto.  
RELACIÓN DE BIENES SIN VALOR EN CONTABILIDAD  
AL 30 DE JUNIO DE 2016

| Código     | Descripción del Bien                            | Tipo de Bien |
|------------|---|--------------|
| 5111ID_900 | ID_900 SILLA FIJA C/ CODERAS                    | MUEBLES      |
| 5111ID_901 | ID_901 SILLA FIJA C/ CODERAS                    | MUEBLES      |
| 5111ID_902 | ID_902 ESCRITORIO C/ 1 CAJON                    | MUEBLES      |
| 5111ID_903 | ID_903 SILLA FIJA                               | MUEBLES      |
| 5111ID_905 | ID_905 ESCRITORIO C/ 2 CAJONES                  | MUEBLES      |
| 5111ID_906 | ID_906 SILLA SECRETARIAL C/ CODERAS             | MUEBLES      |
| 5111ID_907 | ID_907 SILLA FIJA C/ CODERAS                    | MUEBLES      |
| 5111ID_908 | ID_908 SILLA FIJA C/ CODERAS                    | MUEBLES      |
| 5111ID_909 | ID_909 PERFORADORA 2 ORIFICIOS                  | MUEBLES      |
| 5111ID_910 | ID_910 MUEBLE DE COMPUTO C/ 5 REPIZAS           | MUEBLES      |
| 5111ID_911 | ID_911 SILLA FIJA                               | MUEBLES      |
| 5111ID_912 | ID_912 ORGANIZADOR DE DOCUMENTOS                | MUEBLES      |
| 5111ID_913 | ID_913 CESTO DE BASURA                          | MUEBLES      |
| 5111ID_915 | ID_915 SILLA FIJA                               | MUEBLES      |
| 5111ID_916 | ID_916 ESCRITORIO C/ 2 CAJONES                  | MUEBLES      |
| 5111ID_917 | ID_917 SILLA SECRETARIAL C/RUEDAS C/CODERAS     | MUEBLES      |
| 5111ID_918 | ID_918 SILLA FIJA C/ CODERAS                    | MUEBLES      |
| 5111ID_919 | ID_919 SILLA FIJA C/ CODERAS                    | MUEBLES      |
| 5111ID_920 | ID_920 MUEBLE DE COMPUTO C/ 4 REPIZAS Y RUEDAS  | MUEBLES      |
| 5111ID_921 | ID_921 ARCHIVERO MADERA C/ 2 CAJONES            | MUEBLES      |
| 5111ID_922 | ID_922 ARCHIVERO C/ 4 CAJONES                   | MUEBLES      |
| 5111ID_923 | ID_923 CESTO DE BASURA                          | MUEBLES      |
| 5111ID_925 | ID_925 ESCRITORIO C/ 4 CAJONES                  | MUEBLES      |
| 5111ID_926 | ID_926 CESTO DE BASURA                          | MUEBLES      |
| 5111ID_927 | ID_927 SILLON EJECUTIVO                         | MUEBLES      |
| 5111ID_928 | ID_928 ORGANIZADOR DE DOCUMENTOS                | MUEBLES      |
| 5111ID_929 | ID_929 SILLA FIJA C/ CODERAS                    | MUEBLES      |
| 5111ID_930 | ID_930 SILLA FIJA C/ CODERAS                    | MUEBLES      |
| 5111ID_931 | ID_931 MUEBLE C/ 2 REPIZAS C/ RUEDAS            | MUEBLES      |
| 5111ID_932 | ID_932 PIZARRON                                 | MUEBLES      |
| 5111ID_933 | ID_933 ESTANTE C/ 6 REPIZAS                     | MUEBLES      |
| 5111ID_934 | ID_934 ESTANTE C/ 6 REPIZAS                     | MUEBLES      |
| 5111ID_935 | ID_935 ARCHIVERO METALICO C/ 3 CAJONES          | MUEBLES      |
| 5111ID_938 | ID_938 CALCULADORA OLIVETTI OFFICE CA-700       | MUEBLES      |
| 5111ID_939 | ID_939 PERFORADORA 2 ORIFICIOS                  | MUEBLES      |
| 5111ID_940 | ID_940 ENGARGOLADORA GBC COMBO                  | MUEBLES      |
| 5111ID_941 | ID_941 ESCRITORIO C/ 2 CAJONES                  | MUEBLES      |
| 5111ID_942 | ID_942 ORGANIZADOR DE DOCUMENTOS                | MUEBLES      |
| 5111ID_943 | ID_943 SILLA SECRETARIAL C/ RUEDAS              | MUEBLES      |
| 5111ID_944 | ID_944 SILLA SECRETARIAL C/ RUEDAS              | MUEBLES      |
| 5111ID_945 | ID_945 MUEBLE DE COMPUTO C/ 3REPIZAS PRINTAFORM | MUEBLES      |
| 5111ID_946 | ID_946 MESA C/ 2 REPIZAS                        | MUEBLES      |
| 5111ID_947 | ID_947 CESTO DE BASURA                          | MUEBLES      |
| 5111ID_948 | ID_948 DESPACHADOR DE CINTA                     | MUEBLES      |
| 5111ID_950 | ID_950 ESCRITORIO C/ 2 CAJONES                  | MUEBLES      |
| 5111ID_951 | ID_951 CESTO DE BASURA                          | MUEBLES      |
| 5111ID_952 | ID_952 MUEBLE DE COMPUTO C/ 4 REPIZAS Y RUEDAS  | MUEBLES      |
| 5111ID_954 | ID_954 SILLA FIJA C/ CODERAS                    | MUEBLES      |
| 5111ID_955 | ID_955 CALCULADORA CASIO MSLOTE 10 DIG          | MUEBLES      |
| 5111ID_956 | ID_956 ESCRITORIO C/ 2 CAJONES                  | MUEBLES      |
| 5111ID_957 | ID_957 ENGRAPADORA SWIGLINE                     | MUEBLES      |
| 5111ID_958 | ID_958 DESPACHADOR DE CINTA                     | MUEBLES      |
| 5111ID_959 | ID_959 MESA C/ RUEDAS C/ 2 REPIZAS              | MUEBLES      |
| 5111ID_960 | ID_960 SILLA SECRETARIAL                        | MUEBLES      |
| 5111ID_961 | ID_961 SILLA FIJA C/ CODERAS                    | MUEBLES      |
| 5111ID_962 | ID_962 CESTO DE BASURA                          | MUEBLES      |
| 5111ID_963 | ID_963 ORGANIZADOR DE DOCUMENTOS                | MUEBLES      |
| 5111ID_964 | ID_964 PIZARRON                                 | MUEBLES      |
| 5111ID_965 | ID_965 T.V PHILLIPS 25" TR-25020                | MUEBLES      |
| 5111ID_967 | ID_967 VENTILADOR YUSHA 3 VEL.                  | MUEBLES      |



Comité Municipal de Agua Potable y Alcantarillado de Salamanca, Gto.  
RELACIÓN DE BIENES SIN VALOR EN CONTABILIDAD  
AL 30 DE JUNIO DE 2016

| Código      | Descripción del Bien                               | Tipo de Bien |
|-------------|--|--------------|
| 5111ID_968  | ID_968 SILLA SECRETARIAL C/ RUEDAS                 | MUEBLES      |
| 5111ID_970  | ID_970 ENGRAPADORA MENDOZA                         | MUEBLES      |
| 5111ID_971  | ID_971 PERFORADORA 2 ORIFICIOS                     | MUEBLES      |
| 5111ID_972  | ID_972 CESTO DE BASURA                             | MUEBLES      |
| 5111ID_973  | ID_973 ARCHIVERO C/ 4 CAJONES                      | MUEBLES      |
| 5111ID_974  | ID_974 ESCRITORIO C/ 2 CAJONES                     | MUEBLES      |
| 5111ID_976  | ID_976 ESTANTE C/ 3 REPIZAS                        | MUEBLES      |
| 5111ID_977  | ID_977 CESTO DE BASURA                             | MUEBLES      |
| 5111ID_978  | ID_978 CALCULADORA OLIVETTI OFFICE CA-700          | MUEBLES      |
| 5111ID_979  | ID_979 ENGRAPADORA WEX                             | MUEBLES      |
| 5111ID_980  | ID_980 SILLA SECRETARIAL C/ RUEDAS                 | MUEBLES      |
| 5111ID_981  | ID_981 ESCRITORIO C/ 2 CAJONES                     | MUEBLES      |
| 5111ID_982  | ID_982 ARCHIVERO C/ 4 CAJONES                      | MUEBLES      |
| 5111ID_983  | ID_983 MUEBLE DE COMPUTO C/ 3 ENTREPAÑOS C/ RUEDAS | MUEBLES      |
| 5111ID_984  | ID_984 SILLA SECRETARIAL C/ RUEDAS                 | MUEBLES      |
| 5111ID_985  | ID_985 ENGRAPADORA ACME                            | MUEBLES      |
| 5111ID_986  | ID_986 CESTO DE BASURA                             | MUEBLES      |
| 5111ID_987  | ID_987 MUEBLE DE COMPUTO C/ 3 ENTREPAÑOS C/ RUEDAS | MUEBLES      |
| 5111ID_988  | ID_988 CESTO DE BASURA                             | MUEBLES      |
| 5111ID_989  | ID_989 SILLA SECRETARIAL                           | MUEBLES      |
| 5111ID_990  | ID_990 PERFORADORA 3 ORIFICIOS                     | MUEBLES      |
| 5111ID_991  | ID_991 PERFORADORA 3 ORIFICIOS                     | MUEBLES      |
| 5111ID_992  | ID_992 SACAPUNTAS ELECTRICO                        | MUEBLES      |
| 5111ID_995  | ID_995 MAQUINA DE ESCRIBIR ELECTRICA OLIVETTI      | MUEBLES      |
| 5111ID_998  | ID_998 CAJA BOTIQUIN MADERA                        | MUEBLES      |
| 5111ID_999  | ID_999 SILLA SECRETARIAL C/ RUEDAS                 | MUEBLES      |
| 5111ID_1001 | ID_1001 PERFORADORA 2 ORIFICIOS                    | MUEBLES      |
| 5111ID_1002 | ID_1002 ENGRAPADORA                                | MUEBLES      |
| 5111ID_1003 | ID_1003 ARCHIVERO C/ 2 CAJONES                     | MUEBLES      |
| 5111ID_1004 | ID_1004 ARCHIVERO C/ 2 CAJONES                     | MUEBLES      |
| 5111ID_1005 | ID_1005 ORGANIZADOR DE DOCUMENTOS                  | MUEBLES      |
| 5111ID_1007 | ID_1007 ESCRITORIO C/ 3 CAJONES                    | MUEBLES      |
| 5111ID_1008 | ID_1008 PERFORADORA 2 ORIFICIOS                    | MUEBLES      |
| 5111ID_1009 | ID_1009 PERFORADORA 3 ORIFICIOS                    | MUEBLES      |
| 5111ID_1010 | ID_1010 SILLA FIJA C/ CODERAS                      | MUEBLES      |
| 5111ID_1015 | ID_1015 CESTO DE BASURA                            | MUEBLES      |
| 5111ID_1016 | ID_1016 ORGANIZADOR DE DOCUMENTOS                  | MUEBLES      |
| 5111ID_1017 | ID_1017 ENGRAPADORA MENDOZA                        | MUEBLES      |
| 5111ID_1018 | ID_1018 MODULO DE INFORMACION METALICO 3 PZAS      | MUEBLES      |
| 5111ID_1020 | ID_1020 TABLERO DE INFORMACION MADERA              | MUEBLES      |
| 5111ID_1021 | ID_1021 PIZARRON                                   | MUEBLES      |
| 5111ID_1023 | ID_1023 ARCHIVERO METALICO C/ 1 PUERTA             | MUEBLES      |
| 5111ID_1024 | ID_1024 CAMARA DIGITAL DC215 KODAK                 | MUEBLES      |
| 5111ID_1026 | ID_1026 MODULO DE 4 ASIENTOS                       | MUEBLES      |
| 5111ID_1027 | ID_1027 ARCHIVERO C/ 4 CAJONES                     | MUEBLES      |
| 5111ID_1028 | ID_1028 ESCRITORIO C/ 1 CAJON                      | MUEBLES      |
| 5111ID_1029 | ID_1029 MAQUINA DE ESCRIBIR OLYMPIA                | MUEBLES      |
| 5111ID_1030 | ID_1030 CALCULADORA CASIO DR-120N                  | MUEBLES      |
| 5111ID_1031 | ID_1031 ARCHIVERO MADERA C/ 2 CAJONES              | MUEBLES      |
| 5111ID_1032 | ID_1032 MUEBLE DE COMPUTO C/ 4 REPIZAS Y RUEDAS    | MUEBLES      |
| 5111ID_1033 | ID_1033 SILLA SECRETARIAL C/ RUEDAS C/ CODERAS     | MUEBLES      |
| 5111ID_1034 | ID_1034 CALCULADORA OLIVETTI OFFICE CA-700         | MUEBLES      |
| 5111ID_1035 | ID_1035 PERFORADORA 2 ORIFICIOS                    | MUEBLES      |
| 5111ID_1036 | ID_1036 TARJETERO METALICO C/ 2 CAJONES            | MUEBLES      |
| 5111ID_1041 | ID_1041 CESTO DE BASURA                            | MUEBLES      |
| 5111ID_1042 | ID_1042 CAJON DE MADERA C/ BASE METALICA           | MUEBLES      |
| 5111ID_1043 | ID_1043 ARCHIVERO C/ 5 CAJONES                     | MUEBLES      |
| 5111ID_1044 | ID_1044 ESCRITORIO                                 | MUEBLES      |
| 5111ID_1046 | ID_1046 ESCRITORIO                                 | MUEBLES      |
| 5111ID_1047 | ID_1047 SILLA SECRETARIAL C/ RUEDAS                | MUEBLES      |



Comité Municipal de Agua Potable y Alcantarillado de Salamanca, Gto.  
RELACIÓN DE BIENES SIN VALOR EN CONTABILIDAD  
AL 30 DE JUNIO DE 2016

| Código      | Descripción del Bien                        | Tipo de Bien |
|-------------|---|--------------|
| 5111ID_1048 | ID_1048 ESTANTE C/ 6 REPIZAS                | MUEBLES      |
| 5111ID_1049 | ID_1049 ARCHIVERO C/ 4 CAJONES              | MUEBLES      |
| 5111ID_1050 | ID_1050 ARCHIVERO C/ 4 PUERTAS              | MUEBLES      |
| 5111ID_1051 | ID_1051 ARCHIVERO C/ 1 PTA                  | MUEBLES      |
| 5111ID_1052 | ID_1052 ORGANIZADOR DE DOCUMENTOS           | MUEBLES      |
| 5111ID_1053 | ID_1053 SILLA FIJA C/ CODERAS               | MUEBLES      |
| 5111ID_1055 | ID_1055 ARCHIVERO C/ 3 CAJONES              | MUEBLES      |
| 5111ID_1056 | ID_1056 CESTO DE BASURA                     | MUEBLES      |
| 5111ID_1057 | ID_1057 SILLA SECRETARIAL C/ RUEDAS         | MUEBLES      |
| 5111ID_1059 | ID_1059 SILLA FIJA C/ CODERAS               | MUEBLES      |
| 5111ID_1065 | ID_1065 FRIGOBAR KELVINATOR                 | MUEBLES      |
| 5111ID_1069 | ID_1069 ENGRAPADORA MENDOZA                 | MUEBLES      |
| 5111ID_1070 | ID_1070 PERFORADORA 2 ORIFICIOS             | MUEBLES      |
| 5111ID_1071 | ID_1071 ORGANIZADOR DE DOCUMENTOS           | MUEBLES      |
| 5111ID_1073 | ID_1073 CAFETERA DE ALUMINIO EKCO           | MUEBLES      |
| 5111ID_1074 | ID_1074 SILLA FIJA C/ CODERAS               | MUEBLES      |
| 5111ID_1076 | ID_1076 ENGRAPADORA SWIGLINE                | MUEBLES      |
| 5111ID_1077 | ID_1077 ARCHIVERO C/ 2 CAJONES              | MUEBLES      |
| 5111ID_1078 | ID_1078 ARCHIVERO C/ 4 CAJONES              | MUEBLES      |
| 5111ID_1079 | ID_1079 MUEBLE DE COMPUTO C/ 5 REPIZAS      | MUEBLES      |
| 5111ID_1080 | ID_1080 CESTO DE BASURA                     | MUEBLES      |
| 5111ID_1081 | ID_1081 SILLA SECRETARIAL C/ CODERAS        | MUEBLES      |
| 5111ID_1084 | ID_1084 SACAPUNTAS MECANICO BOSTON          | MUEBLES      |
| 5111ID_1085 | ID_1085 ESCRITORIO C/ 3 CAJONES             | MUEBLES      |
| 5111ID_1086 | ID_1086 SILLA SECRETARIAL C/ RUEDAS         | MUEBLES      |
| 5111ID_1087 | ID_1087 MUEBLE DE COMPUTO C/ 5 REPIZAS      | MUEBLES      |
| 5111ID_1088 | ID_1088 CALCULADORA PRINTAFORM 1320 12 DIG. | MUEBLES      |
| 5111ID_1089 | ID_1089 ARCHIVERO C/ 4 CAJONES              | MUEBLES      |
| 5111ID_1090 | ID_1090 MESA CON ACRILICO (RESG RADIOS)     | MUEBLES      |
| 5111ID_1091 | ID_1091 VENTILADOR DE PEDESTAL BLANCO       | MUEBLES      |
| 5111ID_1092 | ID_1092 CESTO DE BASURA                     | MUEBLES      |
| 5111ID_1093 | ID_1093 ENGRAPADORA PEGASSO                 | MUEBLES      |
| 5111ID_1094 | ID_1094 ENGRAPADORA ACE                     | MUEBLES      |
| 5111ID_1095 | ID_1095 RELOJ CHECADOR ACROPRINT 125QR4SM   | MUEBLES      |
| 5111ID_1096 | ID_1096 TARJETERO METALICO C/ 2 CAJONES     | MUEBLES      |
| 5111ID_1099 | ID_1099 SILLA SECRETARIAL C/ RUEDAS         | MUEBLES      |
| 5111ID_1100 | ID_1100 PIZARRON                            | MUEBLES      |
| 5111ID_1101 | ID_1101 MUEBLE DE COMPUTO C/ 5 REPIZAS      | MUEBLES      |
| 5111ID_1102 | ID_1102 PERFORADORA 3 ORIFICIOS             | MUEBLES      |
| 5111ID_1103 | ID_1103 PERFORADORA 2 ORIFICIOS             | MUEBLES      |
| 5111ID_1104 | ID_1104 ENGRAPADORA PILOT                   | MUEBLES      |
| 5111ID_1105 | ID_1105 CALCULADORA SHARP EL-1192BL 12 DIG  | MUEBLES      |
| 5111ID_1106 | ID_1106 CALCULADORA PRINTAFORM 1208         | MUEBLES      |
| 5111ID_1107 | ID_1107 ESCRITORIO C/ 2 CAJONES             | MUEBLES      |
| 5111ID_1108 | ID_1108 GUILLOTINA                          | MUEBLES      |
| 5111ID_1109 | ID_1109 ARCHIVERO EN PARED 4 REPIZAS        | MUEBLES      |
| 5111ID_1110 | ID_1110 MUEBLE DE MADERA MODULAR            | MUEBLES      |
| 5111ID_1111 | ID_1111 ESCRITORIO FIJO                     | MUEBLES      |
| 5111ID_1112 | ID_1112 ESCRITORIO C/ 2 CAJONES             | MUEBLES      |
| 5111ID_1113 | ID_1113 SILLA FIJA C/ CODERAS               | MUEBLES      |
| 5111ID_1114 | ID_1114 SILLA FIJA C/ CODERAS               | MUEBLES      |
| 5111ID_1115 | ID_1115 SILLA FIJA C/ CODERAS               | MUEBLES      |
| 5111ID_1116 | ID_1116 ORGANIZADOR DE DOCUMENTOS           | MUEBLES      |
| 5111ID_1117 | ID_1117 CESTO DE BASURA                     | MUEBLES      |
| 5111ID_1118 | ID_1118 PIZARRON                            | MUEBLES      |
| 5111ID_1119 | ID_1119 ENGRAPADORA SWIGLINE                | MUEBLES      |
| 5111ID_1121 | ID_1121 SILLA FIJA                          | MUEBLES      |
| 5111ID_1122 | ID_1122 ENGRAPADORA ACME                    | MUEBLES      |
| 5111ID_1124 | ID_1124 SILLA FIJA                          | MUEBLES      |
| 5111ID_1125 | ID_1125 CESTO DE BASURA                     | MUEBLES      |



Comité Municipal de Agua Potable y Alcantarillado de Salamanca, Gto.  
RELACIÓN DE BIENES SIN VALOR EN CONTABILIDAD  
AL 30 DE JUNIO DE 2016

| Código      | Descripción del Bien                            | Tipo de Bien |
|-------------|---|--------------|
| 5111ID_1127 | ID_1127 MESA C/ 3 REPIZAS                       | MUEBLES      |
| 5111ID_1128 | ID_1128 SILLA FIJA C/ CODERAS                   | MUEBLES      |
| 5111ID_1129 | ID_1129 ARCHIVERO MODULAR C/ 2 PTAS             | MUEBLES      |
| 5111ID_1130 | ID_1130 SILLA FIJA                              | MUEBLES      |
| 5111ID_1131 | ID_1131 SILLA SECRETARIAL C/ RUEDAS             | MUEBLES      |
| 5111ID_1132 | ID_1132 AIRE ACOND. CARRIER                     | MUEBLES      |
| 5111ID_1133 | ID_1133 AIRE ACOND. CARRIER                     | MUEBLES      |
| 5111ID_1134 | ID_1134 AIRE ACOND. CARRIER                     | MUEBLES      |
| 5111ID_1135 | ID_1135 ESTANTE C/ 18 REPIZAS                   | MUEBLES      |
| 5111ID_1136 | ID_1136 ORGANIZADOR DE DOCUMENTOS               | MUEBLES      |
| 5111ID_1137 | ID_1137 CALCULADORA PRINTAFORM 1454             | MUEBLES      |
| 5111ID_1138 | ID_1138 ESCRITORIO C/ 2 CAJONES                 | MUEBLES      |
| 5111ID_1139 | ID_1139 SILLA SECRETARIAL C/ RUEDAS             | MUEBLES      |
| 5111ID_1140 | ID_1140 CESTO DE BASURA                         | MUEBLES      |
| 5111ID_1141 | ID_1141 ARCHIVERO MODULAR C/ 6 REPIZAS          | MUEBLES      |
| 5111ID_1142 | ID_1142 PERFORADORA 2 ORIFICIOS                 | MUEBLES      |
| 5111ID_1143 | ID_1143 ENGRAPADORA SWIGLINE                    | MUEBLES      |
| 5111ID_1146 | ID_1146 MUEBLE DE COMPUTO C/ 4 REPIZAS Y RUEDAS | MUEBLES      |
| 5111ID_1147 | ID_1147 CAJA FUERTE C/ 2 CAJONES                | MUEBLES      |
| 5111ID_1148 | ID_1148 ARCHIVERO C/ 2 CAJONES                  | MUEBLES      |
| 5111ID_1149 | ID_1149 PERFORADORA 3 ORIFICIOS                 | MUEBLES      |
| 5111ID_1150 | ID_1150 ESTANTE C/ 5 REPIZAS                    | MUEBLES      |
| 5111ID_1151 | ID_1151 ESTANTE C/ 5 REPIZAS                    | MUEBLES      |
| 5111ID_1152 | ID_1152 SILLA FIJA C/ CODERAS                   | MUEBLES      |
| 5111ID_1154 | ID_1154 CESTO DE BASURA                         | MUEBLES      |
| 5111ID_1155 | ID_1155 ORGANIZADOR DE DOCUMENTOS               | MUEBLES      |
| 5111ID_1156 | ID_1156 CALCULADORA CANON P-3211D               | MUEBLES      |
| 5111ID_1159 | ID_1159 CALCULADORA PRINTAFORM 12 DIG           | MUEBLES      |
| 5111ID_1160 | ID_1160 ESCRITORIO C/ 2 CAJONES                 | MUEBLES      |
| 5111ID_1161 | ID_1161 MESA BLANCA                             | MUEBLES      |
| 5111ID_1162 | ID_1162 SILLA SECRETARIAL                       | MUEBLES      |
| 5111ID_1163 | ID_1163 ENGRAPADORA ACME                        | MUEBLES      |
| 5111ID_1164 | ID_1164 ARCHIVERO METALICO C/ 3 CAJONES         | MUEBLES      |
| 5111ID_1165 | ID_1165 ARCHIVERO METALICO C/ 3 CAJONES         | MUEBLES      |
| 5111ID_1166 | ID_1166 ARCHIVERO METALICO C/ 3 CAJONES         | MUEBLES      |
| 5111ID_1168 | ID_1168 ARCHIVERO METALICO C/ 2 CAJONES         | MUEBLES      |
| 5111ID_1169 | ID_1169 ARCHIVERO ALUMINIO C/ 2 PTAS            | MUEBLES      |
| 5111ID_1170 | ID_1170 ARCHIVERO C/ 2 CAJONES                  | MUEBLES      |
| 5111ID_1171 | ID_1171 ARCHIVERO C/ 4 CAJONES                  | MUEBLES      |
| 5111ID_1172 | ID_1172 REPIZA MADERA                           | MUEBLES      |
| 5111ID_1173 | ID_1173 REPIZA MADERA                           | MUEBLES      |
| 5111ID_1175 | ID_1175 MESA DE TRABAJO 1 CAJON                 | MUEBLES      |
| 5111ID_1176 | ID_1176 SILLA SECRETARIAL C/ RUEDAS             | MUEBLES      |
| 5111ID_1177 | ID_1177 SILLA SECRETARIAL C/ RUEDAS             | MUEBLES      |
| 5111ID_1178 | ID_1178 ORGANIZADOR DE DOCUMENTOS               | MUEBLES      |
| 5111ID_1179 | ID_1179 CESTO DE BASURA                         | MUEBLES      |
| 5111ID_1180 | ID_1180 ENMICADORA GBC 252LM                    | MUEBLES      |
| 5111ID_1181 | ID_1181 ENGRAPADORA SWIGLINE                    | MUEBLES      |
| 5111ID_1182 | ID_1182 DESPACHADOR DE CINTA                    | MUEBLES      |
| 5111ID_1183 | ID_1183 PERFORADORA 2 ORIFICIOS                 | MUEBLES      |
| 5111ID_1184 | ID_1184 PERFORADORA 2 ORIFICIOS                 | MUEBLES      |
| 5111ID_1185 | ID_1185 CAMARA DE VIDEO JVC GR-AX750            | MUEBLES      |
| 5111ID_1186 | ID_1186 CALCULADORA OLIVETTI OFFICE CA-700      | MUEBLES      |
| 5111ID_1188 | ID_1188 SILLA SECRETARIAL C/ RUEDAS             | MUEBLES      |
| 5111ID_1189 | ID_1189 MESA DE TRABAJO                         | MUEBLES      |
| 5111ID_1190 | ID_1190 SILLA SECRETARIAL C/ RUEDAS             | MUEBLES      |
| 5111ID_1191 | ID_1191 MUEBLE EN PARED C/ 4PTAS C/ 4 REPIZAS   | MUEBLES      |
| 5111ID_1192 | ID_1192 MESA MULTIUSOS                          | MUEBLES      |
| 5111ID_1194 | ID_1194 SILLA SECRETARIAL CON RUEDAS            | MUEBLES      |
| 5111ID_1195 | ID_1195 ARCHIVERO C/ 4 CAJONES                  | MUEBLES      |



Comité Municipal de Agua Potable y Alcantarillado de Salamanca, Gto.  
RELACIÓN DE BIENES SIN VALOR EN CONTABILIDAD  
AL 30 DE JUNIO DE 2016

| Código      | Descripción del Bien                           | Tipo de Bien |
|-------------|--|--------------|
| 5111ID_1196 | ID_1196 TERJETERO ROLODEX PLASTICO             | MUEBLES      |
| 5111ID_1197 | ID_1197 PERFORADORA 2 ORIFICIOS                | MUEBLES      |
| 5111ID_1198 | ID_1198 CESTO DE BASURA                        | MUEBLES      |
| 5111ID_1199 | ID_1199 SACAPUNTAS ELECTRICO BOSTON            | MUEBLES      |
| 5111ID_1200 | ID_1200 MESA MULTIUSOS                         | MUEBLES      |
| 5111ID_1205 | ID_1205 AIRE ACOND. CARRIER                    | MUEBLES      |
| 5111ID_1206 | ID_1206 AIRE ACOND. CARRIER                    | MUEBLES      |
| 5111ID_1207 | ID_1207 CAJA FUERTE METALICA                   | MUEBLES      |
| 5111ID_1208 | ID_1208 ARCHIVERO C/ 2 CAJONES                 | MUEBLES      |
| 5111ID_1209 | ID_1209 ORGANIZADOR DE DOCUMENTOS              | MUEBLES      |
| 5111ID_1210 | ID_1210 PERFORADORA 2 ORIFICIOS                | MUEBLES      |
| 5111ID_1211 | ID_1211 SILLA FIJA C/ CODERAS                  | MUEBLES      |
| 5111ID_1212 | ID_1212 PIZARRON                               | MUEBLES      |
| 5111ID_1213 | ID_1213 CALCULADORA PRINTAFORM 1444            | MUEBLES      |
| 5111ID_1214 | ID_1214 MESA MULTIUSOS                         | MUEBLES      |
| 5111ID_1215 | ID_1215 SILLA SECRETARIAL C/ RUEDAS            | MUEBLES      |
| 5111ID_1216 | ID_1216 ENGRAPADORA MENDOZA                    | MUEBLES      |
| 5111ID_1217 | ID_1217 MAQUINA CONTADORA DE BILLETES MAGNER   | MUEBLES      |
| 5111ID_1218 | ID_1218 MAQUINA DE ESCRIBIR ELECTRICA OLIVETTI | MUEBLES      |
| 5111ID_1219 | ID_1219 ESCALERA DE ALUMINIO                   | MUEBLES      |
| 5111ID_1220 | ID_1220 ARCHIVERO C/ 5 CAJONES                 | MUEBLES      |
| 5111ID_1221 | ID_1221 MESA MULTIUSOS                         | MUEBLES      |
| 5111ID_1222 | ID_1222 CESTO DE BASURA                        | MUEBLES      |
| 5111ID_1224 | ID_1224 MESA DE TRABAJO                        | MUEBLES      |
| 5111ID_1225 | ID_1225 SILLA SECRETARIAL C/RUEDAS             | MUEBLES      |
| 5111ID_1226 | ID_1226 ARCHIVERO C/ 2 CAJONES                 | MUEBLES      |
| 5111ID_1227 | ID_1227 ENGRAPADORA MENDOZA                    | MUEBLES      |
| 5111ID_1228 | ID_1228 CALCULADORA PRINTAFORM 1444            | MUEBLES      |
| 5111ID_1229 | ID_1229 CAJA DE ALUMINIO P/ DINERO             | MUEBLES      |
| 5111ID_1230 | ID_1230 MESA C/ ENTREPAÑO                      | MUEBLES      |
| 5111ID_1231 | ID_1231 SILLA SECRETARIAL C/ RUEDAS            | MUEBLES      |
| 5111ID_1232 | ID_1232 MUEBLE C/ 2 REPIZAS                    | MUEBLES      |
| 5111ID_1234 | ID_1234 CALCULADORA CANON P3211-D              | MUEBLES      |
| 5111ID_1235 | ID_1235 MUEBLE C/ 2 REPIZAS                    | MUEBLES      |
| 5111ID_1237 | ID_1237 PERFORADORA 2 ORIFICIOS                | MUEBLES      |
| 5111ID_1238 | ID_1238 ENGRAPADORA SWIGLINE                   | MUEBLES      |
| 5111ID_1239 | ID_1239 SILLA SECRETARIAL C/ RUEDAS            | MUEBLES      |
| 5111ID_1240 | ID_1240 CESTO DE BASURA                        | MUEBLES      |
| 5111ID_1241 | ID_1241 CAJON P/ DINERO                        | MUEBLES      |
| 5111ID_1242 | ID_1242 MUEBLE C/ 2 REPIZAS                    | MUEBLES      |
| 5111ID_1243 | ID_1243 CAJON P/ DINERO                        | MUEBLES      |
| 5111ID_1244 | ID_1244 SILLA SECRETARIAL C/ RUEDAS            | MUEBLES      |
| 5111ID_1245 | ID_1245 CALCULADORA TEXAS INSTRUMENTS TI-5045  | MUEBLES      |
| 5111ID_1246 | ID_1246 ENGRAPADORA STANLEY                    | MUEBLES      |
| 5111ID_1247 | ID_1247 CESTO DE BASURA                        | MUEBLES      |
| 5111ID_1248 | ID_1248 ENGRAPADORA SWIGLINE                   | MUEBLES      |
| 5111ID_1249 | ID_1249 CALCULADORA PRINTAFORM 1454            | MUEBLES      |
| 5111ID_1250 | ID_1250 SILLA SECRETARIAL C/ RUEDAS            | MUEBLES      |
| 5111ID_1251 | ID_1251 MUEBLE C/ 2 REPIZAS                    | MUEBLES      |
| 5111ID_1252 | ID_1252 CESTO DE BASURA                        | MUEBLES      |
| 5111ID_1253 | ID_1253 CAJON P/ DINERO                        | MUEBLES      |
| 5111ID_1254 | ID_1254 CAJON P/ DINERO                        | MUEBLES      |
| 5111ID_1255 | ID_1255 SILLA C/ RUEDAS                        | MUEBLES      |
| 5111ID_1256 | ID_1256 MUEBLE C/ 2 REPIZAS                    | MUEBLES      |
| 5111ID_1257 | ID_1257 ENGRAPADORA MENDOZA                    | MUEBLES      |
| 5111ID_1258 | ID_1258 CALCULADORA PRINTAFORM 1444            | MUEBLES      |
| 5111ID_1259 | ID_1259 CESTO DE BASURA                        | MUEBLES      |
| 5111ID_1260 | ID_1260 MESA DE TRABAJO                        | MUEBLES      |
| 5111ID_1261 | ID_1261 MESA DE TRABAJO                        | MUEBLES      |
| 5111ID_1262 | ID_1262 MESA DE TRABAJO                        | MUEBLES      |



Comité Municipal de Agua Potable y Alcantarillado de Salamanca, Gto.  
RELACIÓN DE BIENES SIN VALOR EN CONTABILIDAD  
AL 30 DE JUNIO DE 2016

| Código      | Descripción del Bien                                     | Tipo de Bien |
|-------------|--|--------------|
| 5111ID_1263 | ID_1263 MESA DE TRABAJO                                  | MUEBLES      |
| 5111ID_1264 | ID_1264 MESA DE TRABAJO                                  | MUEBLES      |
| 5111ID_1305 | ID_1305 COPIADORA CANON NP3050                           | MUEBLES      |
| 5111ID_1306 | ID_1306 COPIADORA CANON NP6030                           | MUEBLES      |
| 5111ID_1307 | ID_1307 COPIADORA CANON NP1520                           | MUEBLES      |
| 5111ID_1310 | ID_1310 MESA DE TRABAJO                                  | MUEBLES      |
| 5111ID_1311 | ID_1311 MESA DE TRABAJO                                  | MUEBLES      |
| 5111ID_1312 | ID_1312 SILLA FIJA                                       | MUEBLES      |
| 5111ID_1313 | ID_1313 SILLA FIJA                                       | MUEBLES      |
| 5111ID_1314 | ID_1314 SILLA FIJA                                       | MUEBLES      |
| 5111ID_1315 | ID_1315 SILLA FIJA                                       | MUEBLES      |
| 5111ID_1316 | ID_1316 SILLA FIJA                                       | MUEBLES      |
| 5111ID_1317 | ID_1317 SILLA FIJA                                       | MUEBLES      |
| 5111ID_1318 | ID_1318 SILLA FIJA                                       | MUEBLES      |
| 5111ID_1319 | ID_1319 SILLA FIJA                                       | MUEBLES      |
| 5111ID_1320 | ID_1320 SILLA FIJA                                       | MUEBLES      |
| 5111ID_1321 | ID_1321 SILLA FIJA                                       | MUEBLES      |
| 5111ID_1322 | ID_1322 PIZARRON   | MUEBLES      |
| 5111ID_1323 | ID_1323 PIZARRON   | MUEBLES      |
| 5111ID_1324 | ID_1324 PIZARRON   | MUEBLES      |
| 5111ID_1325 | ID_1325 CAFETERA BLANCA SWMBEAN                          | MUEBLES      |
| 5111ID_1326 | ID_1326 FRIGOBAR LG GR-1525 BLANCO                       | MUEBLES      |
| 5111ID_1328 | ID_1328 VENTILDOR HI-STAR 3 VEL.                         | MUEBLES      |
| 5111ID_1329 | ID_1329 MUEBLE DE MADERA C/4 ENTREPAÑOS C/ 6 REPIZAS     | MUEBLES      |
| 5111ID_1330 | ID_1330 MESA MULTIUSOS                                   | MUEBLES      |
| 5111ID_1331 | ID_1331 SILLON EJECUTIVO C/ RUEDAS C/ CODERAS            | MUEBLES      |
| 5111ID_1334 | ID_1334 CESTO DE BASURA                                  | MUEBLES      |
| 5111ID_1336 | ID_1336 ESCRITORIO C/ 4 CAJONES                          | MUEBLES      |
| 5111ID_1338 | ID_1338 GALERIA CATASTRO HIDRAHULICO-SANITARIO 14 MARCOS | MUEBLES      |
| 5111ID_1339 | ID_1339 VENTILADOR HI-STAR 16" BLANCO                    | MUEBLES      |
| 5111ID_1340 | ID_1340 SILLA FIJA                                       | MUEBLES      |
| 5111ID_1341 | ID_1341 MESA MULTIUSOS                                   | MUEBLES      |
| 5111ID_1342 | ID_1342 MESA FIJA C/ 1 CAJON                             | MUEBLES      |
| 5111ID_1343 | ID_1343 SILLA SECRETARIAL C/ RUEDAS                      | MUEBLES      |
| 5111ID_1344 | ID_1344 ESCRITORIO C/ 2 CAJONES                          | MUEBLES      |
| 5111ID_1345 | ID_1345 SILLA SECRETARIAL C/ RUEDAS                      | MUEBLES      |
| 5111ID_1346 | ID_1346 CESTO DE BASURA                                  | MUEBLES      |
| 5111ID_1347 | ID_1347 MUEBLE DE COMPUTO                                | MUEBLES      |
| 5111ID_1348 | ID_1348 ARCHIVERO METALICO C/ 4 CAJONES                  | MUEBLES      |
| 5111ID_1349 | ID_1349 MUEBLE DE MADERA C/ 3 REPIZAS C/ 2 PTAS          | MUEBLES      |
| 5111ID_1350 | ID_1350 ESTANTE C/ 6 REPIZAS                             | MUEBLES      |
| 5111ID_1354 | ID_1354 ARCHIVERO METALICO C/ 2 PTAS                     | MUEBLES      |
| 5111ID_1355 | ID_1355 PERFORADORA 3 ORIFICIOS                          | MUEBLES      |
| 5111ID_1356 | ID_1356 MUEBLE DE MADERA C/ 2 PTAS (PLANERO)             | MUEBLES      |
| 5111ID_1357 | ID_1357 MUEBLE DE MADERA C/ 2 PTAS (PLANERO)             | MUEBLES      |
| 5111ID_1358 | ID_1358 REPIZA MADERA BLANCA                             | MUEBLES      |
| 5111ID_1359 | ID_1359 REPIZA MADERA BLANCA                             | MUEBLES      |
| 5111ID_1360 | ID_1360 MESA MULTIUSOS                                   | MUEBLES      |
| 5111ID_1361 | ID_1361 MESA MULTIUSOS                                   | MUEBLES      |
| 5111ID_1362 | ID_1362 SILLA SECRETARIAL C/ RUEDAS                      | MUEBLES      |
| 5111ID_1363 | ID_1363 MARCCO DE MADERA C/ ALUMINIO                     | MUEBLES      |
| 5111ID_1364 | ID_1364 PERFORADORA 2 ORIFICIOS                          | MUEBLES      |
| 5111ID_1365 | ID_1365 MESA MULTIUSOS                                   | MUEBLES      |
| 5111ID_1366 | ID_1366 MESA MULTIUSOS                                   | MUEBLES      |
| 5111ID_1368 | ID_1368 ENGRAPADORA NEGRA                                | MUEBLES      |
| 5111ID_1369 | ID_1369 FRIGOBAR IEB ISLM                                | MUEBLES      |
| 5111ID_1370 | ID_1370 CESTO DE BASURA                                  | MUEBLES      |
| 5111ID_1372 | ID_1372 SILLA FIJA CROMADA, COLOR CAFÉ                   | MUEBLES      |
| 5111ID_1373 | ID_1373 PERFORADORA 3 ORIFICIOS                          | MUEBLES      |
| 5111ID_1374 | ID_1374 PIZARRON   | MUEBLES      |



Comité Municipal de Agua Potable y Alcantarillado de Salamanca, Gto.  
RELACIÓN DE BIENES SIN VALOR EN CONTABILIDAD  
AL 30 DE JUNIO DE 2016

| Código      | Descripción del Bien                        | Tipo de Bien |
|-------------|---|--------------|
| 5111ID_1375 | ID_1375 ESCRITORIO 2 PZAS C/ 5 CAJONES      | MUEBLES      |
| 5111ID_1376 | ID_1376 TARJETERO ROLODEX                   | MUEBLES      |
| 5111ID_1377 | ID_1377 SILLA SECRETARIAL C/ RUEDAS         | MUEBLES      |
| 5111ID_1378 | ID_1378 CESTO DE BASURA                     | MUEBLES      |
| 5111ID_1379 | ID_1379 SILLA FIJA                          | MUEBLES      |
| 5111ID_1380 | ID_1380 SILLA FIJA                          | MUEBLES      |
| 5111ID_1381 | ID_1381 SILLA FIJA                          | MUEBLES      |
| 5111ID_1383 | ID_1383 SILLA FIJA                          | MUEBLES      |
| 5111ID_1385 | ID_1385 SILLA FIJA                          | MUEBLES      |
| 5111ID_1386 | ID_1386 MESA MULTIUSOS                      | MUEBLES      |
| 5111ID_1387 | ID_1387 VENTILADOR PHILLIPS 3 VEL           | MUEBLES      |
| 5111ID_1388 | ID_1388 RELOJ CHECADOR ACROPRINT 125QL4SM   | MUEBLES      |
| 5111ID_1389 | ID_1389 BOTIQUIN DE ALUMINIO                | MUEBLES      |
| 5111ID_1390 | ID_1390 TARJETERO METALICO                  | MUEBLES      |
| 5111ID_1392 | ID_1392 PIZARRON                            | MUEBLES      |
| 5111ID_1393 | ID_1393 MARCO DE ALUMINIO                   | MUEBLES      |
| 5111ID_1394 | ID_1394 MESA DE TRABAJO C/ 1 CAJON          | MUEBLES      |
| 5111ID_1395 | ID_1395 MESA DE TRABAJO                     | MUEBLES      |
| 5111ID_1396 | ID_1396 ENGRAPADORA NEGRA                   | MUEBLES      |
| 5111ID_1397 | ID_1397 SILLA FIJA                          | MUEBLES      |
| 5111ID_1398 | ID_1398 CAMARA DIGITAL KODAK DC215          | MUEBLES      |
| 5111ID_1400 | ID_1400 BANCO DE MADERA                     | MUEBLES      |
| 5111ID_1402 | ID_1402 SILLA FIJA                          | MUEBLES      |
| 5111ID_1403 | ID_1403 MUEBLE DE MADERA C/ 5 REPIZAS       | MUEBLES      |
| 5111ID_1404 | ID_1404 MUEBLE DE MADERA EN PARED C/ 7 PTAS | MUEBLES      |
| 5111ID_1406 | ID_1406 PERFORADORA 2 ORIFICIOS             | MUEBLES      |
| 5111ID_1407 | ID_1407 RESTIRADOR BLANCO                   | MUEBLES      |
| 5111ID_1408 | ID_1408 BANCO METALICO                      | MUEBLES      |
| 5111ID_1410 | ID_1410 MESA MULTIUSOS                      | MUEBLES      |
| 5111ID_1411 | ID_1411 PIZARRON                            | MUEBLES      |
| 5111ID_1412 | ID_1412 PIZARRON                            | MUEBLES      |
| 5111ID_1413 | ID_1413 SERVIDOR DE AGUA                    | MUEBLES      |
| 5111ID_1414 | ID_1414 ESCRITORIO C/ 2 CAJONES             | MUEBLES      |
| 5111ID_1415 | ID_1415 SILLA SECRETARIAL C/ RUEDAS         | MUEBLES      |
| 5111ID_1416 | ID_1416 MESA DE TRABAJO C/ 1 CAJON          | MUEBLES      |
| 5111ID_1417 | ID_1417 MESA MULTIUSOS                      | MUEBLES      |
| 5111ID_1418 | ID_1418 SILLA FIJA                          | MUEBLES      |
| 5111ID_1419 | ID_1419 MUEBLE DE MADERA EN PARED C/ 7 PTAS | MUEBLES      |
| 5111ID_1420 | ID_1420 CESTO DE BASURA                     | MUEBLES      |
| 5111ID_1421 | ID_1421 ENGRAPADORA CAFÉ                    | MUEBLES      |
| 5111ID_1422 | ID_1422 SILLA BLANCA PLASTICA               | MUEBLES      |
| 5111ID_1423 | ID_1423 SILLA BLANCA PLASTICA               | MUEBLES      |
| 5111ID_1424 | ID_1424 SILLA BLANCA PLASTICA               | MUEBLES      |
| 5111ID_1425 | ID_1425 SILLA BLANCA PLASTICA               | MUEBLES      |
| 5111ID_1426 | ID_1426 SILLA BLANCA PLASTICA               | MUEBLES      |
| 5111ID_1427 | ID_1427 SILLA BLANCA PLASTICA               | MUEBLES      |
| 5111ID_1428 | ID_1428 SILLA BLANCA PLASTICA               | MUEBLES      |
| 5111ID_1429 | ID_1429 SILLA BLANCA PLASTICA               | MUEBLES      |
| 5111ID_1431 | ID_1431 ESTANTE C/ 3 REPIZAS                | MUEBLES      |
| 5111ID_1432 | ID_1432 ESTANTE C/ 3 REPIZAS                | MUEBLES      |
| 5111ID_1433 | ID_1433 ESTANTE C/ 3 REPIZAS                | MUEBLES      |
| 5111ID_1434 | ID_1434 ESTANTE C/ 3 REPIZAS                | MUEBLES      |
| 5111ID_1435 | ID_1435 CAFETERA PHILLIPS BLANCA HD7220/29  | MUEBLES      |
| 5111ID_1436 | ID_1436 CAFETERA METALICA EKCO EJECUTIVA    | MUEBLES      |
| 5111ID_1437 | ID_1437 PARRILLA FRAGA C/ 4 QUEMADORES      | MUEBLES      |
| 5111ID_1438 | ID_1438 MESA MULTIUSOS                      | MUEBLES      |
| 5111ID_1439 | ID_1439 BANQUILLO FIJO                      | MUEBLES      |
| 5111ID_1440 | ID_1440 BANQUILLO FIJO                      | MUEBLES      |
| 5111ID_1441 | ID_1441 CESTO DE BASURA                     | MUEBLES      |
| 5111ID_1443 | ID_1443 ESTANTE METALICO C/ 6 REPIZAS       | MUEBLES      |



Comité Municipal de Agua Potable y Alcantarillado de Salamanca, Gto.  
RELACIÓN DE BIENES SIN VALOR EN CONTABILIDAD  
AL 30 DE JUNIO DE 2016

| Código      | Descripción del Bien                                    | Tipo de Bien |
|-------------|---|--------------|
| 5111ID_1444 | ID_1444 ESTANTE METALICO C/ 6 REPIZAS                   | MUEBLES      |
| 5111ID_1445 | ID_1445 ESTANTE METALICO C/ 6 REPIZAS                   | MUEBLES      |
| 5111ID_1446 | ID_1446 ESTANTE METALICO C/ 6 REPIZAS                   | MUEBLES      |
| 5111ID_1447 | ID_1447 ESTANTE METALICO C/ 6 REPIZAS                   | MUEBLES      |
| 5111ID_1448 | ID_1448 ESTANTE METALICO C/ 6 REPIZAS                   | MUEBLES      |
| 5111ID_1449 | ID_1449 ESTANTE METALICO C/ 6 REPIZAS                   | MUEBLES      |
| 5111ID_1450 | ID_1450 ESTANTE METALICO C/ 6 REPIZAS                   | MUEBLES      |
| 5111ID_1451 | ID_1451 ESTANTE METALICO C/ 6 REPIZAS                   | MUEBLES      |
| 5111ID_1452 | ID_1452 ESTANTE METALICO C/ 5 REPIZAS                   | MUEBLES      |
| 5111ID_1455 | ID_1455 CAMARA DIGITAL SONY MVC-FD73                    | MUEBLES      |
| 5111ID_1456 | ID_1456 MESA DE TRABAJO C/5 CAJONES C/ 1PTA C/ 1 REPIZA | MUEBLES      |
| 5111ID_1457 | ID_1457 SILLON EJECUTIVO C/ RUEDAS C/ CODERAS           | MUEBLES      |
| 5111ID_1459 | ID_1459 SILLON FIJO C/ CODERAS                          | MUEBLES      |
| 5111ID_1460 | ID_1460 SILLON FIJO C/ CODERAS                          | MUEBLES      |
| 5111ID_1461 | ID_1461 ORGANIZADOR DE DOCUMENTOS                       | MUEBLES      |
| 5111ID_1462 | ID_1462 CESTO DE BASURA                                 | MUEBLES      |
| 5111ID_1463 | ID_1463 ARCHIVERO C/ 3 CAJONES                          | MUEBLES      |
| 5111ID_1464 | ID_1464 ARCHIVERO C/ 4 CAJONES                          | MUEBLES      |
| 5111ID_1465 | ID_1465 REPIZA EN PARED                                 | MUEBLES      |
| 5111ID_1466 | ID_1466 REPIZA EN PARED                                 | MUEBLES      |
| 5111ID_1467 | ID_1467 PERFORADORA 3 ORIFICIOS                         | MUEBLES      |
| 5111ID_1468 | ID_1468 ESTANTE METALICO                                | MUEBLES      |
| 5111ID_1469 | ID_1469 ESTANTE METALICO                                | MUEBLES      |
| 5111ID_1470 | ID_1470 ESTANTE METALICO                                | MUEBLES      |
| 5111ID_1471 | ID_1471 ESTANTE METALICO                                | MUEBLES      |
| 5111ID_1472 | ID_1472 ESTANTE METALICO                                | MUEBLES      |
| 5111ID_1473 | ID_1473 ESTANTE METALICO                                | MUEBLES      |
| 5111ID_1474 | ID_1474 ESTANTE METALICO                                | MUEBLES      |
| 5111ID_1475 | ID_1475 ESTANTE METALICO                                | MUEBLES      |
| 5111ID_1476 | ID_1476 ESTANTE METALICO                                | MUEBLES      |
| 5111ID_1477 | ID_1477 ESTANTE METALICO                                | MUEBLES      |
| 5111ID_1478 | ID_1478 ESTANTE METALICO                                | MUEBLES      |
| 5111ID_1479 | ID_1479 ESTANTE METALICO                                | MUEBLES      |
| 5111ID_1480 | ID_1480 ESTANTE METALICO                                | MUEBLES      |
| 5111ID_1481 | ID_1481 ESTANTE METALICO                                | MUEBLES      |
| 5111ID_1482 | ID_1482 ESTANTE METALICO                                | MUEBLES      |
| 5111ID_1483 | ID_1483 ESTANTE METALICO                                | MUEBLES      |
| 5111ID_1484 | ID_1484 ESTANTE METALICO                                | MUEBLES      |
| 5111ID_1485 | ID_1485 MUEBLE DE MADERA EN PARED                       | MUEBLES      |
| 5111ID_1486 | ID_1486 MUEBLE DE MADERA C/ 2 PTAS                      | MUEBLES      |
| 5111ID_1487 | ID_1487 ARCHIVERO DE MADERA C/ 3 CAJONES                | MUEBLES      |
| 5111ID_1489 | ID_1489 RELOJ CHECADOR SIMPLEX                          | MUEBLES      |
| 5111ID_1493 | ID_1493 MAQUINA SUMADORA                                | MUEBLES      |
| 5111ID_1494 | ID_1494 ESTANTE METALICO C/ 10 REPIZAS                  | MUEBLES      |
| 5111ID_1495 | ID_1495 ESTANTE METALICO C/ 10 REPIZAS                  | MUEBLES      |
| 5111ID_1496 | ID_1496 ESTANTE METALICO C/ 10 REPIZAS                  | MUEBLES      |
| 5111ID_1497 | ID_1497 ESTANTE METALICO C/ 10 REPIZAS                  | MUEBLES      |
| 5111ID_1498 | ID_1498 ESTANTE METALICO C/ 10 REPIZAS                  | MUEBLES      |
| 5111ID_1499 | ID_1499 ESTANTE METALICO C/ 10 REPIZAS                  | MUEBLES      |
| 5111ID_1500 | ID_1500 ESTANTE METALICO C/ 5 REPIZAS                   | MUEBLES      |
| 5111ID_1501 | ID_1501 ESTANTE METALICO C/ 5 REPIZAS                   | MUEBLES      |
| 5111ID_1502 | ID_1502 ESTANTE METALICO C/ 6 REPIZAS                   | MUEBLES      |
| 5111ID_1503 | ID_1503 ESTANTE METALICO C/ 6 REPIZAS                   | MUEBLES      |
| 5111ID_1504 | ID_1504 ESTANTE METALICO C/ 6 REPIZAS                   | MUEBLES      |
| 5111ID_1505 | ID_1505 ESTANTE METALICO C/ 6 REPIZAS                   | MUEBLES      |
| 5111ID_1506 | ID_1506 ESTANTE METALICO C/ 6 REPIZAS                   | MUEBLES      |
| 5111ID_1507 | ID_1507 ESTANTE METALICO C/ 6 REPIZAS                   | MUEBLES      |
| 5111ID_1508 | ID_1508 ESTANTE METALICO C/ 6 REPIZAS                   | MUEBLES      |
| 5111ID_1509 | ID_1509 VENTILADOR METALICO                             | MUEBLES      |
| 5111ID_1510 | ID_1510 VENTILADOR BLANCO DE PEDESTAL                   | MUEBLES      |



Comité Municipal de Agua Potable y Alcantarillado de Salamanca, Gto.  
RELACIÓN DE BIENES SIN VALOR EN CONTABILIDAD  
AL 30 DE JUNIO DE 2016

| Código      | Descripción del Bien   | Tipo de Bien |
|-------------|--|--------------|
| 5111ID_1511 | ID_1511 VENTILADOR BLANCO DE PEDESTAL  | MUEBLES      |
| 5111ID_1512 | ID_1512 VENTILADOR BLANCO DE PEDESTAL  | MUEBLES      |
| 5111ID_1513 | ID_1513 VENTILADOR BLANCO DE PEDESTAL  | MUEBLES      |
| 5111ID_1514 | ID_1514 VENTILADOR BLANCO DE PEDESTAL  | MUEBLES      |
| 5111ID_1515 | ID_1515 VENTILADOR BLANCO DE PEDESTAL  | MUEBLES      |
| 5111ID_1516 | ID_1516 SILLON SEMI-EJECUTIVO C/ RUEDAS                                      | MUEBLES      |
| 5111ID_1523 | ID_1523 CALCULADORA  | MUEBLES      |
| 5111ID_1525 | ID_1525 ESCRITORIO CON PORTA-TECLADO (MANPARA)                               | MUEBLES      |
| 5111ID_1526 | ID_1526 ESCRITORIO CON PORTA-TECLADO (MANPARA)                               | MUEBLES      |
| 5111ID_1527 | ID_1527 ESCRITORIO CON PORTA-TECLADO (MANPARA)                               | MUEBLES      |
| 5111ID_1528 | ID_1528 ESCRITORIO CON PORTA-TECLADO (MANPARA)                               | MUEBLES      |
| 5111ID_1529 | ID_1529 ESCRITORIO CON PORTA-TECLADO (MANPARA)                               | MUEBLES      |
| 5111ID_1530 | ID_1530 ESCRITORIO CON PORTA-TECLADO (MANPARA)                               | MUEBLES      |
| 5111ID_1531 | ID_1531 ESCRITORIO CON PORTA-TECLADO (MANPARA)                               | MUEBLES      |
| 5111ID_1532 | ID_1532 ESCRITORIO CON PORTA-TECLADO (MANPARA)                               | MUEBLES      |
| 5111ID_1533 | ID_1533 ESCRITORIO CON PORTA-TECLADO (MANPARA)                               | MUEBLES      |
| 5111ID_1534 | ID_1534 ESCRITORIO CON PORTA-TECLADO (MANPARA)                               | MUEBLES      |
| 5111ID_1535 | ID_1535 ESCRITORIO CON PORTA-TECLADO (MANPARA)                               | MUEBLES      |
| 5111ID_1536 | ID_1536 ESCRITORIO EJECUTIVO C/ PORTA TECLADO, CREDENZA, 2 CAJONES Y PUERTAS | MUEBLES      |
| 5111ID_1537 | ID_1537 ESCRITORIO EJECUTIVO C/ PORTA TECLADO, CREDENZA, 2 CAJONES Y PUERTAS | MUEBLES      |
| 5111ID_1538 | ID_1538 ESCRITORIO EJECUTIVO C/ PORTA TECLADO, CREDENZA, 2 CAJONES Y PUERTAS | MUEBLES      |
| 5111ID_1539 | ID_1539 ESCRITORIO EJECUTIVO C/ PORTA TECLADO, CREDENZA, 2 CAJONES Y PUERTAS | MUEBLES      |
| 5111ID_1541 | ID_1541 ESCRITORIO Y LATERAL C/ 2 CAJONES Y PORTA TECLADO                    | MUEBLES      |
| 5111ID_1542 | ID_1542 ARCHIVERO C/ 2 CAJONES   | MUEBLES      |
| 5111ID_1543 | ID_1543 ARCHIVERO C/ 2 CAJONES   | MUEBLES      |
| 5111ID_1544 | ID_1544 ARCHIVERO C/ 2 CAJONES   | MUEBLES      |
| 5111ID_1545 | ID_1545 ARCHIVERO C/ 2 CAJONES   | MUEBLES      |
| 5111ID_1546 | ID_1546 ARCHIVERO C/ 2 CAJONES   | MUEBLES      |
| 5111ID_1547 | ID_1547 ARCHIVERO C/ 2 CAJONES   | MUEBLES      |
| 5111ID_1548 | ID_1548 ARCHIVERO C/ 2 CAJONES   | MUEBLES      |
| 5111ID_1549 | ID_1549 ARCHIVERO C/ 2 CAJONES   | MUEBLES      |
| 5111ID_1550 | ID_1550 ARCHIVERO C/ 2 CAJONES   | MUEBLES      |
| 5111ID_1551 | ID_1551 ARCHIVERO C/ 2 CAJONES   | MUEBLES      |
| 5111ID_1552 | ID_1552 ARCHIVERO C/ 2 CAJONES   | MUEBLES      |
| 5111ID_1558 | ID_1558 ENGRAPADORA ACME LAMUSA 858 K2                                       | MUEBLES      |
| 5111ID_1559 | ID_1559 CALCULADORA  | MUEBLES      |
| 5111ID_1560 | ID_1560 SUMADORA   | MUEBLES      |
| 5111ID_1561 | ID_1561 CALCULADORA  | MUEBLES      |
| 5111ID_1563 | ID_1563 ESTANTE METALICO C/ 6 REPIZAS  | MUEBLES      |
| 5111ID_1564 | ID_1564 ESTANTE METALICO C/ 6 REPIZAS  | MUEBLES      |
| 5111ID_1565 | ID_1565 ESTANTE METALICO C/ 6 REPIZAS  | MUEBLES      |
| 5111ID_1566 | ID_1566 ESTANTE METALICO C/ 6 REPIZAS  | MUEBLES      |
| 5111ID_1567 | ID_1567 ESTANTE METALICO C/ 6 REPIZAS  | MUEBLES      |
| 5111ID_1568 | ID_1568 ESTANTE METALICO C/ 6 REPIZAS  | MUEBLES      |
| 5111ID_1569 | ID_1569 ESTANTE METALICO C/ 6 REPIZAS  | MUEBLES      |
| 5111ID_1571 | ID_1571 RELOJ CHECADOR ACROPRINT 125QR4SM                                    | MUEBLES      |
| 5111ID_1573 | ID_1573 DYMO INDUSTRIAL  | MUEBLES      |
| 5111ID_1587 | ID_1587 LIBRERO CON ENTREPAÑOS   | MUEBLES      |
| 5111ID_1588 | ID_1588 LIBRERO CON ENTREPAÑOS   | MUEBLES      |
| 5111ID_1589 | ID_1589 LIBRERO CON ENTREPAÑOS   | MUEBLES      |
| 5111ID_1590 | ID_1590 LIBRERO CON ENTREPAÑOS   | MUEBLES      |
| 5111ID_1591 | ID_1591 LIBRERO CON ENTREPAÑOS   | MUEBLES      |
| 5111ID_1592 | ID_1592 LIBRERO CON ENTREPAÑOS   | MUEBLES      |
| 5111ID_1593 | ID_1593 LIBRERO CON ENTREPAÑOS   | MUEBLES      |
| 5111ID_1594 | ID_1594 LIBRERO CON ENTREPAÑOS   | MUEBLES      |
| 5111ID_1595 | ID_1595 LIBRERO CON ENTREPAÑOS   | MUEBLES      |
| 5111ID_1596 | ID_1596 LIBRERO CON ENTREPAÑOS   | MUEBLES      |
| 5111ID_1597 | ID_1597 LIBRERO CON ENTREPAÑOS   | MUEBLES      |
| 5111ID_1598 | ID_1598 LIBRERO CON ENTREPAÑOS   | MUEBLES      |
| 5111ID_1599 | ID_1599 SILLA SECRETARIAL CON REDAS C/ CODERAS                               | MUEBLES      |



Comité Municipal de Agua Potable y Alcantarillado de Salamanca, Gto.  
RELACIÓN DE BIENES SIN VALOR EN CONTABILIDAD  
AL 30 DE JUNIO DE 2016

| Código      | Descripción del Bien                  | Tipo de Bien |
|-------------|---------------------------------------|--------------|
| 5111ID_1600 | ID_1600 ARCHIVERO C/ 3 CAJONES        | MUEBLES      |
| 5111ID_1601 | ID_1601 ARCHIVERO C/ 3 CAJONES        | MUEBLES      |
| 5111ID_1602 | ID_1602 COPIADORA CANON NP1520        | MUEBLES      |
| 5111ID_1603 | ID_1603 PROYECTOR VISSON              | MUEBLES      |
| 5111ID_1608 | ID_1608 LIBRERO CON ENTREPAÑOS        | MUEBLES      |
| 5111ID_1609 | ID_1609 LIBRERO CON ENTREPAÑOS        | MUEBLES      |
| 5111ID_1610 | ID_1610 LIBRERO CON ENTREPAÑOS        | MUEBLES      |
| 5111ID_1611 | ID_1611 LIBRERO CON ENTREPAÑOS        | MUEBLES      |
| 5111ID_1614 | ID_1614 LOCKER                        | MUEBLES      |
| 5111ID_1615 | ID_1615 LOCKER                        | MUEBLES      |
| 5111ID_1616 | ID_1616 LOCKER                        | MUEBLES      |
| 5111ID_1617 | ID_1617 LOCKER                        | MUEBLES      |
| 5111ID_1618 | ID_1618 LOCKER                        | MUEBLES      |
| 5111ID_1619 | ID_1619 LOCKER                        | MUEBLES      |
| 5111ID_1620 | ID_1620 LOCKER                        | MUEBLES      |
| 5111ID_1621 | ID_1621 LOCKER                        | MUEBLES      |
| 5111ID_1622 | ID_1622 LOCKER                        | MUEBLES      |
| 5111ID_1623 | ID_1623 LOCKER                        | MUEBLES      |
| 5111ID_1624 | ID_1624 LOCKER                        | MUEBLES      |
| 5111ID_1625 | ID_1625 LOCKER                        | MUEBLES      |
| 5111ID_1626 | ID_1626 LOCKER                        | MUEBLES      |
| 5111ID_1627 | ID_1627 LOCKER                        | MUEBLES      |
| 5111ID_1628 | ID_1628 LOCKER                        | MUEBLES      |
| 5111ID_1629 | ID_1629 LOCKER                        | MUEBLES      |
| 5111ID_1630 | ID_1630 LOCKER                        | MUEBLES      |
| 5111ID_1631 | ID_1631 LOCKER                        | MUEBLES      |
| 5111ID_1632 | ID_1632 LOCKER                        | MUEBLES      |
| 5111ID_1633 | ID_1633 LOCKER                        | MUEBLES      |
| 5111ID_1634 | ID_1634 LOCKER                        | MUEBLES      |
| 5111ID_1635 | ID_1635 LOCKER                        | MUEBLES      |
| 5111ID_1636 | ID_1636 LOCKER                        | MUEBLES      |
| 5111ID_1637 | ID_1637 LOCKER                        | MUEBLES      |
| 5111ID_1638 | ID_1638 LOCKER                        | MUEBLES      |
| 5111ID_1639 | ID_1639 LIBRERO CON ENTREPAÑOS        | MUEBLES      |
| 5111ID_1640 | ID_1640 LIBRERO CON ENTREPAÑOS        | MUEBLES      |
| 5111ID_1641 | ID_1641 LIBRERO CON ENTREPAÑOS        | MUEBLES      |
| 5111ID_1642 | ID_1642 LIBRERO CON ENTREPAÑOS        | MUEBLES      |
| 5111ID_1643 | ID_1643 LIBRERO CON ENTREPAÑOS        | MUEBLES      |
| 5111ID_1644 | ID_1644 LIBRERO CON ENTREPAÑOS        | MUEBLES      |
| 5111ID_1645 | ID_1645 LIBRERO CON ENTREPAÑOS        | MUEBLES      |
| 5111ID_1651 | ID_1651 MESA MULTIUSOS                | MUEBLES      |
| 5111ID_1652 | ID_1652 CAFETERA METALICA             | MUEBLES      |
| 5111ID_1653 | ID_1653 SILLA FIJA                    | MUEBLES      |
| 5111ID_1654 | ID_1654 SILLA FIJA                    | MUEBLES      |
| 5111ID_1655 | ID_1655 SILLA FIJA                    | MUEBLES      |
| 5111ID_1656 | ID_1656 SILLA FIJA                    | MUEBLES      |
| 5111ID_1657 | ID_1657 SILLA FIJA C/ CODERAS         | MUEBLES      |
| 5111ID_1658 | ID_1658 SILLA FIJA                    | MUEBLES      |
| 5111ID_1659 | ID_1659 SILLA FIJA                    | MUEBLES      |
| 5111ID_1660 | ID_1660 SILLA FIJA                    | MUEBLES      |
| 5111ID_1662 | ID_1662 ESTANTE METALICO C/ 6 REPIZAS | MUEBLES      |
| 5111ID_1663 | ID_1663 PIZARRON                      | MUEBLES      |
| 5111ID_1664 | ID_1664 PIZARRON                      | MUEBLES      |
| 5111ID_1665 | ID_1665 MUEBLE DE MADERA C/3 CAJONES  | MUEBLES      |
| 5111ID_1666 | ID_1666 ARCHIVERO DE MADERA           | MUEBLES      |
| 5111ID_1668 | ID_1668 MUEBLE DE MADERA 4 PUERTAS    | MUEBLES      |
| 5111ID_1669 | ID_1669 ESCRITORIO C/ 6 CAJONES       | MUEBLES      |
| 5111ID_1670 | ID_1670 ESCRITORIO SIN CAJONES        | MUEBLES      |
| 5111ID_1672 | ID_1672 MESA MULTIUSOS                | MUEBLES      |
| 5111ID_1673 | ID_1673 LIBRERO CON ENTREPAÑOS        | MUEBLES      |



Comité Municipal de Agua Potable y Alcantarillado de Salamanca, Gto.  
RELACIÓN DE BIENES SIN VALOR EN CONTABILIDAD  
AL 30 DE JUNIO DE 2016

| Código          | Descripción del Bien  | Tipo de Bien |
|-----------------|---|--------------|
| 5111ID_1674     | ID_1674 LIBRERO CON ENTREPAÑOS                                    | MUEBLES      |
| 5111ID_1675     | ID_1675 LIBRERO CON ENTREPAÑOS                                    | MUEBLES      |
| 5111ID_1676     | ID_1676 LIBRERO CON ENTREPAÑOS                                    | MUEBLES      |
| 5111ID_2519     | ID_2519 DESTRUCTORA DE PAPEL GBC MOD 3270M                        | MUEBLES      |
| 5111ID_2520     | ID_2520 DETECTORA DE BILLETES FALSOS SCANDIA                      | MUEBLES      |
| 5111ID_2521     | ID_2521 DETECTORA DE BILLETES FALSOS SCANDIA                      | MUEBLES      |
| 5111ID_2522     | ID_2522 SILLON EJECUTIVO  | MUEBLES      |
| 5111ID_2522     | ID_2522 DETECTORA DE BILLETES FALSOS SCANDIA                      | MUEBLES      |
| 5111ID_2523     | ID_2523 SILLA SECRETARIAL   | MUEBLES      |
| 5111ID_2523     | ID_2523 DETECTORA DE BILLETES FALSOS SCANDIA                      | MUEBLES      |
| 5111ID_2538     | ID_2538 SILLA SECRETARIAL   | MUEBLES      |
| 5111ID_2539     | ID_2539 SILLA SECRETARIAL   | MUEBLES      |
| 5111ID_2540     | ID_2540 SILLA SECRETARIAL   | MUEBLES      |
| 5111ID_2566     | ID_2566 SILLA FIJA C/ CODERAS                                     | MUEBLES      |
| 5111ID_2567     | ID_2567 SILLA FIJA C/ CODERAS                                     | MUEBLES      |
| 5111ID_2568     | ID_2568 BANCA ITALIANA 4 PZAS                                     | MUEBLES      |
| 5111ID_2590     | ID_2590 ASPIRADORA  | MUEBLES      |
| 5111ID_2593     | ID_2593 RELOJ HAND KEY C/ MODULO ETHERNET                         | MUEBLES      |
| 5111ID_2594     | ID_2594 RELOJ HAND KEY C/ MODULO ETHERNET                         | MUEBLES      |
| 5111ID_2602     | ID_2602 LIBRERO CON ENTREPAÑOS                                    | MUEBLES      |
| 5111ID_2603     | ID_2603 SILLON EJECUTIVO DE TRABAJO                               | MUEBLES      |
| 5111ID_2606     | ID_2606 ESCRITORIO CON PORTA-TECLADO (MANPARA)                    | MUEBLES      |
| 5111ID_2607     | ID_2607 ESCRITORIO CON PORTA-TECLADO (MANPARA)                    | MUEBLES      |
| 5111ID_2608     | ID_2608 ESCRITORIO CON PORTA-TECLADO (MANPARA)                    | MUEBLES      |
| 5111ID_2609     | ID_2609 ESCRITORIO CON PORTA-TECLADO (MANPARA)                    | MUEBLES      |
| 5111ID_2610     | ID_2610 ESCRITORIO CON PORTA-TECLADO (MANPARA)                    | MUEBLES      |
| 5111ID_2611     | ID_2611 ESCRITORIO CON PORTA-TECLADO (MANPARA)                    | MUEBLES      |
| 5111ID_2612     | ID_2612 ESCRITORIO CON PORTA-TECLADO (MANPARA)                    | MUEBLES      |
| 5111ID_2613     | ID_2613 ESCRITORIO CON PORTA-TECLADO (MANPARA)                    | MUEBLES      |
| 5111ID_2616     | ID_2616 CAFETERA GENERAL ELECTRICS CLASSIC                        | MUEBLES      |
| 5111ID_2627     | ID_2627 IMPRESORA DATACARD SP35                                   | MUEBLES      |
| 5111ID_2634     | ID_2634 MAMPARA DE CAJA   | MUEBLES      |
| 5111ID_2643     | ID_2643 CAMARA DIGITAL KODAK CX7300                               | MUEBLES      |
| 5111ID_2660     | ID_2660 CAMARA DIGITAL CYBER SHOT                                 | MUEBLES      |
| 511-1-111000186 | 5111_111000186-CAMARA FOTOGRAFICA DIGITAL COLOR AZUL FIJIFILM     | MUEBLES      |
| 541-1-411000001 | 5411_411000001-AUTOMOVIL TSURU II MOD 2008                        | MUEBLES      |
| 541-1-411000002 | 5411_411000002-"CAMIONETA PICK UP TORNADO, MARCA CHEVROLET, "     | MUEBLES      |
| 541-1-411000003 | 5411_411000003-"CAMIONETA PICK UP TORNADO, MARCA CHEVROLET, "     | MUEBLES      |
| 541-1-411000004 | 5411_411000004-"CAMIONETA PICK UP TORNADO, MARCA CHEVROLET, "     | MUEBLES      |
| 541-1-411000005 | 5411_411000005-"CAMIONETA SILVERADO, MARCA CHEVROLET, "           | MUEBLES      |
| 541-1-411000006 | 5411_411000006-CAMIONETA PICK UP MARCA CHEVROLET TIPO TORNADO     | MUEBLES      |
| 541-1-411000007 | 5411_411000007-AUTOMOVIL MARCA NISSAN TIPO TSURU COLOR BLANCO,    | MUEBLES      |
| 541-1-411000008 | 5411_411000008-CAMIONETA PICK UP DOBLE CABINA MARCA TOYOTA        | MUEBLES      |
| 541-1-411000009 | 5411_411000009-CAMIONETA PICK UP MARCA CHEVROLET, MODELO 2009     | MUEBLES      |
| 541-1-411000010 | 5411_411000010-CAMIONETA PICK UP MARCA FORD, MODELO 2009          | MUEBLES      |
| 541-1-411000011 | 5411_411000011-"CAMIONETA PICK UP MARCA FORD, MODELO 2009 "       | MUEBLES      |
| 541-1-411000012 | 5411_411000012-"CAMIONETA PICK UP MARCA FORD, MODELO 2009 "       | MUEBLES      |
| 541-1-411000013 | 5411_411000013-"CAMION CHASIS CON GRUA HIAB, MARCA FAMSA, "       | MUEBLES      |
| 541-1-411000014 | 5411_411000014-"CAMION CHASIS CABINA, MARCA DINA, "               | MUEBLES      |
| 541-1-411000015 | 5411_411000015-CAMIONETA URVAN PANEL 5 PUERTAS                    | MUEBLES      |
| 541-1-411000016 | 5411_411000016-CAMIONETA ESTACAS NP300, U-88                      | MUEBLES      |
| 541-1-411000018 | 5411_411000018-CAMIONETA PICK UP H-100 MARCA DODGE MODELO         | MUEBLES      |
| 541-1-411000019 | 5411_411000019-"CAMIONETA CHASIS CABINA SUPER DUTY XL F-450, MARC | MUEBLES      |
| 541-1-411000020 | 5411_411000020-CAMIONETA ESTACAS MARCA NISSAN MODELO              | MUEBLES      |
| 541-1-411000021 | 5411_411000021-CAMIONETA TIPO CHASIS CABINA MARCA FORD,           | MUEBLES      |
| 541-1-411000022 | 5411_411000022-CAMIONETA TIPO CHASIS CABINA MARCA FORD,           | MUEBLES      |
| 541-1-411000023 | 5411_411000023-"CAMIONETA PICK UP TIPO TORNADO, COLOR "           | MUEBLES      |
| 541-1-411000024 | 5411_411000024-"CAMIONETA PICK UP TIPO TORNADO, COLOR "           | MUEBLES      |
| 541-1-411000025 | 5411_411000025-CAMIONETA SILVERADO PICK UP                        | MUEBLES      |
| 541-1-411000026 | 5411_411000026-VEHICULO CIVIC 2011                                | MUEBLES      |



Comité Municipal de Agua Potable y Alcantarillado de Salamanca, Gto.  
RELACIÓN DE BIENES SIN VALOR EN CONTABILIDAD  
AL 30 DE JUNIO DE 2016

| Código          | Descripción del Bien                                | Tipo de Bien |
|-----------------|---|--------------|
| 541-1-411000030 | 5411_411000030-CAMIONETA F-350 CON RETROEXCAVADORA  | MUEBLES      |
| 541-1-411000032 | 5411_411000032-MOTOCICLETA CGL125TOOL, MARCA HONDA, | MUEBLES      |
| 541-1-411000033 | 5411_411000033-MOTOCICLETA CGL125TOOL, MARCA HONDA, | MUEBLES      |
| 541-1-411000034 | 5411_411000034-MOTOCICLETA CGL125TOOL, MARCA HONDA, | MUEBLES      |
| 541-1-411000037 | 5411_411000037-MOTOCICLETA CGL125TOOL, MARCA HONDA, | MUEBLES      |
| 541-1-411000039 | 5411_411000039-MOTOCICLETA CGL125TOOL, MARCA HONDA, | MUEBLES      |
| 541-1-411000041 | 5411_411000041-MOTOCICLETA CGL125TOOL, MARCA HONDA, | MUEBLES      |
| 541-1-411000042 | 5411_411000042-MOTOCICLETA CGL125TOOL, MARCA HONDA, | MUEBLES      |
| 541-1-411000043 | 5411_411000043-MARCA NISSAN, MODELO 2012,           | MUEBLES      |
| 541-1-411000044 | 5411_411000044-CAMIONETA RANGER DOBLE CABINA,       | MUEBLES      |
| 5621ID_1681     | ID_1681 SIEMENS                                     | MUEBLES      |
| 5621ID_1682     | ID_1682 GOULDS                                      | MUEBLES      |
| 5621ID_1683     | ID_1683 BAMSA                                       | MUEBLES      |
| 5621ID_1684     | ID_1684 IEM   | MUEBLES      |
| 5621ID_1685     | ID_1685 BAMSA                                       | MUEBLES      |
| 5621ID_1577     | ID_1577 FRANKLIN                                    | MUEBLES      |
| 5621ID_1686     | ID_1686 NEUMANN                                     | MUEBLES      |
| 5621ID_1688     | ID_1688 SUMERGIBLE XXX                              | MUEBLES      |
| 5621ID_1689     | ID_1689 SIEMENS                                     | MUEBLES      |
| 5621ID_1690     | ID_1690 SIEMENS                                     | MUEBLES      |
| 5621ID_1691     | ID_1691 SIEMENS                                     | MUEBLES      |
| 5621ID_1692     | ID_1692 SIEMENS                                     | MUEBLES      |
| 5621ID_1693     | ID_1693 KSB   | MUEBLES      |
| 5621ID_1694     | ID_1694 FAIRBANKS MORSE                             | MUEBLES      |
| 5621ID_1695     | ID_1695 KSB   | MUEBLES      |
| 5621ID_1696     | ID_1696 FAIRBANKS MORSE                             | MUEBLES      |
| 5621ID_1697     | ID_1697 US MOTORS                                   | MUEBLES      |
| 5621ID_1698     | ID_1698 FRANKLIN                                    | MUEBLES      |
| 5621ID_1702     | ID_1702 KSB   | MUEBLES      |
| 5621ID_1703     | ID_1703 SIEMENS                                     | MUEBLES      |
| 5621ID_1704     | ID_1704 SIEMENS                                     | MUEBLES      |
| 5621ID_1705     | ID_1705 IEM   | MUEBLES      |
| 5621ID_1706     | ID_1706 FAIRBANKS MORSE                             | MUEBLES      |
| 5621ID_1707     | ID_1707 US MOTORS                                   | MUEBLES      |
| 5621ID_1708     | ID_1708 US MOTORS                                   | MUEBLES      |
| 5621ID_1709     | ID_1709 US MOTORS                                   | MUEBLES      |
| 5621ID_1710     | ID_1710 US MOTORS                                   | MUEBLES      |
| 5621ID_1711     | ID_1711 SIEMENS                                     | MUEBLES      |
| 5621ID_1712     | ID_1712 IEM   | MUEBLES      |
| 5621ID_1713     | ID_1713 US MOTORS                                   | MUEBLES      |
| 5621ID_1714     | ID_1714 SIEMENS                                     | MUEBLES      |
| 5621ID_1715     | ID_1715 IMPEL                                       | MUEBLES      |
| 5621ID_1716     | ID_1716 AZUL S/P                                    | MUEBLES      |
| 5621ID_1717     | ID_1717 BARNES                                      | MUEBLES      |
| 5621ID_1718     | ID_1718 SIEMENS                                     | MUEBLES      |
| 5621ID_1719     | ID_1719 US MOTORS                                   | MUEBLES      |
| 5621ID_1720     | ID_1720 XXX SUMERGIBLES NO                          | MUEBLES      |
| 5621ID_1721     | ID_1721 XXX SUMERGIBLES NO                          | MUEBLES      |
| 5621ID_1722     | ID_1722 XXX SUMERGIBLES NO                          | MUEBLES      |
| 5621ID_1723     | ID_1723 XXX SUMERGIBLES NO                          | MUEBLES      |
| 5621ID_1724     | ID_1724 XXX SUMERGIBLES NO                          | MUEBLES      |
| 5621ID_1725     | ID_1725 PERKINS                                     | MUEBLES      |
| 5621ID_1726     | ID_1726 MARATHON ELECTRICS                          | MUEBLES      |
| 5621ID_1727     | ID_1727 SIEMENS                                     | MUEBLES      |
| 5621ID_1728     | ID_1728 US MOTORS                                   | MUEBLES      |
| 5621ID_1729     | ID_1729 IEM   | MUEBLES      |
| 5621ID_1730     | ID_1730 IEM   | MUEBLES      |
| 5621ID_1731     | ID_1731 US MOTORS                                   | MUEBLES      |
| 5621ID_1732     | ID_1732 US MOTORS                                   | MUEBLES      |
| 5621ID_1733     | ID_1733 US MOTORS                                   | MUEBLES      |



Comité Municipal de Agua Potable y Alcantarillado de Salamanca, Gto.  
RELACIÓN DE BIENES SIN VALOR EN CONTABILIDAD  
AL 30 DE JUNIO DE 2016

| Código      | Descripción del Bien   | Tipo de Bien |
|-------------|------------------------|--------------|
| 5621ID_1734 | ID_1734 US MOTORS      | MUEBLES      |
| 5621ID_1735 | ID_1735 PERKINS        | MUEBLES      |
| 5621ID_1737 | ID_1737 ASEA           | MUEBLES      |
| 5621ID_1738 | ID_1738 ROJA S/P       | MUEBLES      |
| 5621ID_1740 | ID_1740 ITSA           | MUEBLES      |
| 5621ID_1763 | ID_1763 GOULDS         | MUEBLES      |
| 5621ID_1742 | ID_1742 BAMSA          | MUEBLES      |
| 5621ID_1743 | ID_1743 NASA JHONSON   | MUEBLES      |
| 5621ID_1744 | ID_1744 GOULDS         | MUEBLES      |
| 5621ID_1776 | ID_1776 ITSA           | MUEBLES      |
| 5621ID_1749 | ID_1749 GOULDS         | MUEBLES      |
| 5621ID_1751 | ID_1751 XXX            | MUEBLES      |
| 5621ID_1752 | ID_1752 GOULDS         | MUEBLES      |
| 5621ID_1753 | ID_1753 WARSON         | MUEBLES      |
| 5621ID_1754 | ID_1754 KSB            | MUEBLES      |
| 5621ID_1755 | ID_1755 WARSON         | MUEBLES      |
| 5621ID_1756 | ID_1756 OCELCO         | MUEBLES      |
| 5621ID_1757 | ID_1757 GRUNDFOS       | MUEBLES      |
| 5621ID_1758 | ID_1758 GRUNDFOS       | MUEBLES      |
| 5621ID_1759 | ID_1759 GOULDS         | MUEBLES      |
| 5621ID_1761 | ID_1761 GOULDS         | MUEBLES      |
| 5621ID_1762 | ID_1762 MODELO 8RJHC/4 | MUEBLES      |
| 5621ID_1764 | ID_1764 XXX            | MUEBLES      |
| 5621ID_1765 | ID_1765 XXX            | MUEBLES      |
| 5621ID_1766 | ID_1766 XXX            | MUEBLES      |
| 5621ID_1767 | ID_1767 XXX            | MUEBLES      |
| 5621ID_1768 | ID_1768 XXX            | MUEBLES      |
| 5621ID_1769 | ID_1769 XXX            | MUEBLES      |
| 5621ID_1770 | ID_1770 XXX            | MUEBLES      |
| 5621ID_1771 | ID_1771 XXX            | MUEBLES      |
| 5621ID_1772 | ID_1772 XXX            | MUEBLES      |
| 5621ID_1773 | ID_1773 XXX            | MUEBLES      |
| 5621ID_1774 | ID_1774 XXX            | MUEBLES      |
| 5621ID_1775 | ID_1775 XXX            | MUEBLES      |
| 5621ID_1777 | ID_1777 XXX            | MUEBLES      |
| 5621ID_1778 | ID_1778 XXX            | MUEBLES      |
| 5621ID_1779 | ID_1779 XXX            | MUEBLES      |
| 5621ID_1780 | ID_1780 XXX            | MUEBLES      |
| 5621ID_1781 | ID_1781 XXX            | MUEBLES      |
| 5621ID_1782 | ID_1782 XXX            | MUEBLES      |
| 5621ID_1783 | ID_1783 XXX            | MUEBLES      |
| 5621ID_1784 | ID_1784 XXX            | MUEBLES      |
| 5621ID_1785 | ID_1785 XXX            | MUEBLES      |
| 5621ID_1786 | ID_1786 XXX            | MUEBLES      |
| 5621ID_1787 | ID_1787 XXX            | MUEBLES      |
| 5621ID_1790 | ID_1790 FLUXEN INT     | MUEBLES      |
| 5621ID_1791 | ID_1791 FLUXEN INT     | MUEBLES      |
| 5621ID_1792 | ID_1792 FLUXEN EXT     | MUEBLES      |
| 5621ID_1793 | ID_1793 FLUXEN EXT     | MUEBLES      |
| 5621ID_1794 | ID_1794 FLUXEN INT     | MUEBLES      |
| 5621ID_1795 | ID_1795 FLUXEN INT     | MUEBLES      |
| 5621ID_1797 | ID_1797 FLUXEN INT     | MUEBLES      |
| 5621ID_1813 | ID_1813 FLUXEN EXT     | MUEBLES      |
| 5621ID_1798 | ID_1798 HECHIZO INT    | MUEBLES      |
| 5621ID_1799 | ID_1799 FLUXEN INT     | MUEBLES      |
| 5621ID_1801 | ID_1801 FLUXEN INT     | MUEBLES      |
| 5621ID_1802 | ID_1802 FLUXEN INT     | MUEBLES      |
| 5621ID_1803 | ID_1803 FLUXEN EXT     | MUEBLES      |
| 5621ID_1804 | ID_1804                | MUEBLES      |
| 5621ID_1805 | ID_1805 FLUXEN EXT     | MUEBLES      |



Comité Municipal de Agua Potable y Alcantarillado de Salamanca, Gto.  
RELACIÓN DE BIENES SIN VALOR EN CONTABILIDAD  
AL 30 DE JUNIO DE 2016

| Código      | Descripción del Bien                             | Tipo de Bien |
|-------------|--|--------------|
| 5621ID_1806 | ID_1806 FLUXEN INT                               | MUEBLES      |
| 5621ID_1807 | ID_1807 FLUXEN INT                               | MUEBLES      |
| 5621ID_1808 | ID_1808 FLUXEN INT                               | MUEBLES      |
| 5621ID_1809 | ID_1809 FLUXEN INT                               | MUEBLES      |
| 5621ID_1811 | ID_1811 FLUXEN EXT                               | MUEBLES      |
| 5621ID_1812 | ID_1812 FLUXEN INT                               | MUEBLES      |
| 5621ID_1814 | ID_1814 FLUXEN INT                               | MUEBLES      |
| 5621ID_1815 | ID_1815 FLUXEN INT                               | MUEBLES      |
| 5621ID_1816 | ID_1816 FLUXEN INT                               | MUEBLES      |
| 5621ID_1817 | ID_1817 FLUXEN EXT                               | MUEBLES      |
| 5621ID_1818 | ID_1818 FLUXEN EXT                               | MUEBLES      |
| 5621ID_1819 | ID_1819 ABB                                      | MUEBLES      |
| 5621ID_1820 | ID_1820 ABB                                      | MUEBLES      |
| 5621ID_1821 | ID_1821 ABB                                      | MUEBLES      |
| 5621ID_1822 | ID_1822 ABB                                      | MUEBLES      |
| 5621ID_1823 | ID_1823 KENT                                     | MUEBLES      |
| 5621ID_1824 | ID_1824 TURBOBAR                                 | MUEBLES      |
| 5621ID_1825 | ID_1825 KENT                                     | MUEBLES      |
| 5621ID_1826 | ID_1826 KENT                                     | MUEBLES      |
| 5621ID_1827 | ID_1827 ABB                                      | MUEBLES      |
| 5621ID_1828 | ID_1828 ABB                                      | MUEBLES      |
| 5621ID_1829 | ID_1829 KENT                                     | MUEBLES      |
| 5621ID_1830 | ID_1830 TURBOBAR                                 | MUEBLES      |
| 5621ID_1831 | ID_1831 TURBOBAR                                 | MUEBLES      |
| 5621ID_1832 | ID_1832 KENT                                     | MUEBLES      |
| 5621ID_1833 | ID_1833 ABB                                      | MUEBLES      |
| 5621ID_1834 | ID_1834 ABB                                      | MUEBLES      |
| 5621ID_1835 | ID_1835 RICELAND                                 | MUEBLES      |
| 5621ID_1836 | ID_1836 ABB                                      | MUEBLES      |
| 5621ID_1837 | ID_1837 ABB                                      | MUEBLES      |
| 5621ID_1838 | ID_1838 TURBOBAR                                 | MUEBLES      |
| 5621ID_1839 | ID_1839 RICELAND                                 | MUEBLES      |
| 5621ID_1840 | ID_1840 TURBOBAR                                 | MUEBLES      |
| 5621ID_1841 | ID_1841 ABB                                      | MUEBLES      |
| 5621ID_1842 | ID_1842 KENT                                     | MUEBLES      |
| 5621ID_1843 | ID_1843 TURBOBAR                                 | MUEBLES      |
| 5621ID_1844 | ID_1844 XXX NO SIRVE                             | MUEBLES      |
| 5621ID_1845 | ID_1845 XXX NO SIRVE                             | MUEBLES      |
| 5621ID_1846 | ID_1846 XXX NO SIRVE                             | MUEBLES      |
| 5621ID_1847 | ID_1847 XXX NO SIRVE                             | MUEBLES      |
| 5621ID_1848 | ID_1848 XXX NO SIRVE                             | MUEBLES      |
| 5621ID_1849 | ID_1849 XXX NO SIRVE                             | MUEBLES      |
| 5621ID_1850 | ID_1850 XXX NO SIRVE                             | MUEBLES      |
| 5621ID_1851 | ID_1851 XXX NO SIRVE                             | MUEBLES      |
| 5621ID_1852 | ID_1852 XXX NO SIRVE                             | MUEBLES      |
| 5621ID_1853 | ID_1853 XXX NO SIRVE                             | MUEBLES      |
| 5621ID_1854 | ID_1854 KENT                                     | MUEBLES      |
| 5621ID_1855 | ID_1855 KENT                                     | MUEBLES      |
| 5621ID_1856 | ID_1856 KENT                                     | MUEBLES      |
| 5621ID_1857 | ID_1857 KENT                                     | MUEBLES      |
| 5621ID_1858 | ID_1858 KENT                                     | MUEBLES      |
| 5621ID_1859 | ID_1859 KENT                                     | MUEBLES      |
| 5621ID_1736 | ID_1736 MODELO NB 853                            | MUEBLES      |
| 5621ID_1741 | ID_1741 GOULDS                                   | MUEBLES      |
| 5621ID_1700 | ID_1700 SIEMENS                                  | MUEBLES      |
| 5621ID_1746 | ID_1746 GOULDS                                   | MUEBLES      |
| 5621ID_1800 | ID_1800 HECHIZO INT                              | MUEBLES      |
| 5621ID_1750 | ID_1750 GOULDS                                   | MUEBLES      |
| 5621ID_1877 | ID_1877 MARTILLO HIDRAULICO                      | MUEBLES      |
| 5621ID_1882 | ID_1882 REMOLQUE PLATARFORMA DE UN EJE DEL NORTE | MUEBLES      |



Comité Municipal de Agua Potable y Alcantarillado de Salamanca, Gto.  
RELACIÓN DE BIENES SIN VALOR EN CONTABILIDAD  
AL 30 DE JUNIO DE 2016

| Código      | Descripción del Bien                            | Tipo de Bien |
|-------------|---|--------------|
| 5621ID_1883 | ID_1883 REMOLQUE PLATAFORMA DE 2 EJES DEL NORTE | MUEBLES      |
| 5621ID_1745 | ID_1745 GOULDS                                  | MUEBLES      |
| 5621ID_1860 | ID_1860 REVOLVEDORA                             | MUEBLES      |
| 5621ID_1861 | ID_1861 EQ. DE POTENCIA STANLEY (4)             | MUEBLES      |
| 5621ID_1862 | ID_1862 EQ. DE POTENCIA STANLEY                 | MUEBLES      |
| 5621ID_1863 | ID_1863 EQ. DE POTENCIA STANLEY (3)             | MUEBLES      |
| 5621ID_1864 | ID_1864 EQ. DE POTENCIA STANLEY                 | MUEBLES      |
| 5621ID_1865 | ID_1865 MOTOBOMBA CHARQUERA 8" BARMESA          | MUEBLES      |
| 5621ID_1866 | ID_1866 MOTOBOMBA CHARQUERA 4" STANLEY          | MUEBLES      |
| 5621ID_1867 | ID_1867 MOTOBOMBA CHARQUERA 4" STANLEY          | MUEBLES      |
| 5621ID_1868 | ID_1868 MOTOBOMBA CHARQUERA 4" KOHLER           | MUEBLES      |
| 5621ID_1869 | ID_1869 MOTOBOMBA CHARQUERA 3" BARNES           | MUEBLES      |
| 5621ID_1870 | ID_1870 MOTOBOMBA CHARQUERA 3" WACKER           | MUEBLES      |
| 5621ID_1871 | ID_1871 MOTOBOMBA CHARQUERA 2" STANLEY          | MUEBLES      |
| 5621ID_1872 | ID_1872 MOTOBOMBA CHARQUERA 2" STANLEY          | MUEBLES      |
| 5621ID_1873 | ID_1873 MAQ. CORTA CESPED                       | MUEBLES      |
| 5621ID_1874 | ID_1874 WINCHE PLANETARIO                       | MUEBLES      |
| 5621ID_1878 | ID_1878 MAQ. CORTA CESPED TRUPPER               | MUEBLES      |
| 5621ID_1879 | ID_1879 APISONADOR WACKER                       | MUEBLES      |
| 5621ID_763  | ID_763 RETROEXCAVADORA CASE                     | MUEBLES      |
| 5621ID_1875 | ID_1875 SONDA SOLINST CANADA                    | MUEBLES      |
| 5621ID_1699 | ID_1699 FRANKLIN                                | MUEBLES      |
| 5621ID_1788 | ID_1788 MOTOBOMBA KRTF150                       | MUEBLES      |
| 5621ID_1680 | ID_1680 US MOTORS                               | MUEBLES      |
| 5621ID_1876 | ID_1876 WINCHE PLANETARIO                       | MUEBLES      |
| 5621ID_1578 | ID_1578 FRANKLIN                                | MUEBLES      |
| 5621ID_1701 | ID_1701 US MOTORS                               | MUEBLES      |
| 5621ID_1789 | ID_1789 FLUXEN INT                              | MUEBLES      |
| 5621ID_1576 | ID_1576 FLUXEN INT                              | MUEBLES      |
| 5621ID_1796 | ID_1796 FLUXEN INT                              | MUEBLES      |
| 5621ID_1880 | ID_1880 APISONADOR WACKER                       | MUEBLES      |
| 5621ID_1575 | ID_1575 SONDA SOLINST CANADA                    | MUEBLES      |
| 5621ID_1687 | ID_1687 FRANKLIN                                | MUEBLES      |
| 5621ID_1739 | ID_1739 GOULDS                                  | MUEBLES      |
| 5621ID_1760 | ID_1760 GOULDS                                  | MUEBLES      |
| 5621ID_1810 | ID_1810 FLUXEN INT                              | MUEBLES      |
| 5621ID_1747 | ID_1747 KSB                                     | MUEBLES      |
| 5621ID_1748 | ID_1748 KSB                                     | MUEBLES      |
| 5621ID_1881 | ID_1881 MOTOBOMBA AUTOCEBANTE JHON DEERE 8"     | MUEBLES      |
| 5621ID_2526 | ID_2526 BOMBA HONDA 2" 4 H.P.                   | MUEBLES      |
| 5621ID_2545 | ID_2545 BOMBA BARNES 4" 12 H.P.                 | MUEBLES      |
| 5621ID_2546 | ID_2546 BOMBA BARNES 4" 12 H.P.                 | MUEBLES      |
| 5621ID_2547 | ID_2547 BOMBA BARNES 4" 12 H.P.                 | MUEBLES      |
| 5621ID_2557 | ID_2557 CORTADORA DE CONCRETO WACKER            | MUEBLES      |
| 5621ID_2569 | ID_2569 IMASA MOD. 8BD-A23                      | MUEBLES      |
| 5621ID_2570 | ID_2570 FLUXEN INT                              | MUEBLES      |
| 5621ID_2598 | ID_2598 MOTOR FRANKLIN 75 H.P.                  | MUEBLES      |
| 5621ID_2597 | ID_2597 GRUNDFOS                                | MUEBLES      |
| 5621ID_2591 | ID_2591 DESBROZADORA ECHO RECTA                 | MUEBLES      |
| 5621ID_2592 | ID_2592 PODADORA TRUPPER ROJA                   | MUEBLES      |
| 5621ID_2621 | ID_2621 PISTON U - 50                           | MUEBLES      |
| 5621ID_2617 | ID_2617 GROUNDUFUS                              | MUEBLES      |
| 5621ID_2618 | ID_2618 GROUNDUFUS                              | MUEBLES      |
| 5621ID_2620 | ID_2620 BOMBA SUM. DE 1/2 H.P.                  | MUEBLES      |
| 5621ID_2626 | ID_2626 TLALOC                                  | MUEBLES      |
| 5621ID_2622 | ID_2622 BOMBA CHARQUERA                         | MUEBLES      |
| 5621ID_2635 | ID_2635 BOMBA RECONSTRUIDA 1 H.P.               | MUEBLES      |
| 5621ID_2646 | ID_2646 BOMBA P/ ALGIBER 1 1/2"                 | MUEBLES      |
| 5621ID_2655 | ID_2655 TLALOC                                  | MUEBLES      |
| 5621ID_2652 | ID_2652 CARGADOR DE BATERIA                     | MUEBLES      |



Comité Municipal de Agua Potable y Alcantarillado de Salamanca, Gto.  
RELACIÓN DE BIENES SIN VALOR EN CONTABILIDAD  
AL 30 DE JUNIO DE 2016

| Código      | Descripción del Bien  | Tipo de Bien |
|-------------|---|--------------|
| 5621ID_2656 | ID_2656 KSB CON MOTOR KSB   | MUEBLES      |
| 5621ID_2666 | ID_2666 BOMBA SUMERGIBLE GOULDS 7CHC (F.-3860A)                                       | MUEBLES      |
| 5621ID_2667 | ID_2667 (F.-3862 A)   | MUEBLES      |
| 5621ID_2669 | ID_2669 BOMBA SUMERGIBLE PARA ACHIQUE ,4HP, 1/60/115V., CON MANGUERA Y FLOTAD         | MUEBLES      |
| 5621ID_2670 | ID_2670 ELECTROBOMBA SUMERGIBLE BARNES D 76MM CON MOTOR DE 1 HP BIFASICO A            | MUEBLES      |
| 5621ID_2671 | ID_2671 BOMBA SUMERGIBLE PARA EFLUENTE DE 1,5HP 1/60/230V. GRUPO NOVEM SA D C         | MUEBLES      |
| 5621ID_2687 | ID_2687 COMPRESOR XAS97JD, MOTOR#PE4024T052755;NIV:4500A10165R013862                  | MUEBLES      |
| 5621ID_2688 | ID_2688 COMPRESOR XAS97JD, MOTOR#PE4024T052722;NIV:4500A10165R013856                  | MUEBLES      |
| 5621ID_2689 | ID_2689 TOPO 2.5" CON CABEZA DE DOBLE IMPACTO   | MUEBLES      |
| 5621ID_2690 | ID_2690 TOPO 4" SISTEMA DE IMPACTO SENCILLO   | MUEBLES      |
| 5621ID_2718 | ID_2718 APISONADOR WACKER MOD.BS90-4  | MUEBLES      |
| 5621ID_2740 | ID_2740 Topo  | MUEBLES      |
| 5621ID_2766 | ID_2766 (3 pzas, bomba, cable y motor)  | MUEBLES      |
| 5621ID_2767 | ID_2767 BOMBA ELECTRICA SUMERGIBLE MARCA NEUMANN                                      | MUEBLES      |
| 5621ID_2768 | ID_2768 CORTADORA DE PISO, MARCA: WACKER  | MUEBLES      |
| 5621ID_2769 | ID_2769 RETROEXCAVADORA   | MUEBLES      |
| 5621ID_2737 | ID_2737 COMPRESOR   | MUEBLES      |
| 5621ID_2770 | ID_2770 PERFORADORA DE CONCRETO   | MUEBLES      |
| 5621ID_2826 | ID_2826 GENERADO WACER MOD GP560 PORTATIL, MONOCILINDRICO DE 4 TIEMPOS                | MUEBLES      |
| 5621ID_2827 | ID_2827 BAILARINA MARCA WACKER MOD-BS60   | MUEBLES      |
| 5621ID_2881 | ID_2881 BOMBA CENTRIFUGA INGERSOLL RAND (SEMINUEVA)                                   | MUEBLES      |
| 5621ID_2924 | ID_2924 MEZCLADOR NEPTUNE 1/2 HP MOD JD-3.1, NS-468751                                | MUEBLES      |
| 5621ID_2910 | ID_2910 BOMBA SUMERGIBLE KSB KTR K100-251   | MUEBLES      |
| 5621ID_2948 | ID_2948 DESBROZADORA HUSQ VARNA MODELO 345RX SERIE 073900150                          | MUEBLES      |
| 5621ID_2969 | ID_2969 BOMBA SUMERGIBLE MARCA NEUMANN, MODELO BR 08-22n/5R + SUM 06-040              | MUEBLES      |
| 5621ID_2972 | ID_2972 BOMBA HONDA 3" 5.5 HP 1000 LT/MIN, SERIE-WACT-1320154                         | MUEBLES      |
| 5621ID_3035 | ID_3035 EQUIPO PARA INSPECCION DE TUBERIAS DE ALCANTARILLADO                          | MUEBLES      |
| 5621ID_3114 | ID_3114 CORTADORA DE PISO, MARCA WACKER MODELO BFS-1345AB                             | MUEBLES      |
| 5621ID_3112 | ID_3112 APISONADOR MARCA DYNAPAC, MODELO LT-7000, MOTOR HONDA DE 4 HP DE 4 T          | MUEBLES      |
| 5621ID_3113 | ID_3113 APISONADOR MARCA DYNAPAC, MODELO LT-7000, MOTOR HONDA DE 4 HP DE 4 T          | MUEBLES      |
| 5621ID_3155 | ID_3155 MACROMEDIDOR DE FLUJO 6" VOLUMETRICO MARCA ENDRESS HAUSER, NS-AA0C            | MUEBLES      |
| 5621ID_3154 | ID_3154 MACROMEDIDOR DE FLUJO 4" VOLUMETRICO MARCA ENDRESS HAUSER, NS-AA0C            | MUEBLES      |
| 5621ID_3153 | ID_3153 MACROMEDIDOR DE FLUJO 3" VOLUMETRICO MARCA ENDRESS HAUSER, NS-AA0C            | MUEBLES      |
| 5621ID_3152 | ID_3152 MACROMEDIDOR DE FLUJO 6" VOLUMETRICO MARCA ENDRESS HAUSER, NS-AA0C            | MUEBLES      |
| 5621ID_3281 | ID_3281 DEZBROZADORA, MARCA HUSQVARNA, MODELO 355, NS-08 4000032                      | MUEBLES      |
| 5621ID_3282 | ID_3282 PODADORA, MARCA MURRAY, MODELO SERIES 675 22-V67H30x8, NS-042109M0001:        | MUEBLES      |
| 5621ID_3322 | ID_3322 EQUIPO DE BOMBEO P/CARCAMO CAZADORA, Incluye codo bridado. El motor tien el N | MUEBLES      |
| 5621ID_3323 | ID_3323 EQUIPO DE BOMBEO PCARCAMO CAZADORA, Incluye codo bridado. El motor tien el N: | MUEBLES      |
| 5621ID_3345 | ID_3345 COMPRESOR PORTATIL MARCA ATLAS COPCO, NS-4500A10129R032314                    | MUEBLES      |
| 5621ID_3348 | ID_3348 RETROEXCAVADORA MARCA JOHN DEERE MODELO 310 J, NS-T0310JX169405               | MUEBLES      |
| 5621ID_3349 | ID_3349 2 OBTURADORES CILINDRICOS CIEGOS, NS-10209-10206, MANGUERA, CONTROLA          | MUEBLES      |
| 5621ID_3359 | ID_3359 TOPO DE 2.5" DE CABEZA ACTIVA, NS-121642                                      | MUEBLES      |
| 5621ID_3368 | ID_3368 BOMBA SUMERGIBLE DE CHICOTE DE 3"   | MUEBLES      |
| 5621ID_3327 | ID_3327 ESCANER AUTOMOTRIZ, LAUNCH X431, NS-980240072900                              | MUEBLES      |
| 5621ID_3380 | ID_3380 PISTOLA ROMPEDORA NEUMATICA MOD TXP90S, NS-004746                             | MUEBLES      |
| 5621ID_3399 | ID_3399 CAMION MARCA INTERNATIONAL TIPO 4300, MODELO 2010, NS-3HAMMAAR2AL3154         | MUEBLES      |
| 5621ID_3398 | ID_3398 CAMION MARCA INTERNATIONAL TIPO 4300, MODELO 2010, NS-3HAMMAAR0AL3154         | MUEBLES      |
| 5621ID_3393 | ID_3393 RAMPAS AUTOMOTRIZ DE 2 POSTES PARA 10000 LBS                                  | MUEBLES      |
| 5621ID_3466 | ID_3466 DESBROZADORA BRIGGS & STRATTON MOD BC-53W                                     | MUEBLES      |
| 5621ID_3471 | ID_3471 GENERADOR ELECTRICO CON MOTOR A GASOLINA 20HP 15000W No.serie man20g          | MUEBLES      |
| 5621ID_3496 | ID_3496 UNIDAD DE POTENCIA GT-18B02 MARCA STANLEY No.SERIE 052810009                  | MUEBLES      |
| 5621ID_3500 | ID_3500 CORTADORA HUSQVARNA S-9370, NS-GCAET-1606048                                  | MUEBLES      |
| 5621ID_3501 | ID_3501 BOMBA HIDRAULICA SUMERGIBLE STANLEY   | MUEBLES      |
| 5621ID_3502 | ID_3502 BOMBA HIDRAULICA SUMERGIBLE STANLEY   | MUEBLES      |
| 5621ID_3516 | ID_3516 PISTOLA ROMPEDORA NEUMATICA, ATLAS COPCO, NS-KAL011915                        | MUEBLES      |
| 5621ID_3534 | ID_3534 COMPACTADORA DYNAPAC (BAILARINA)  | MUEBLES      |
| 5621ID_3495 | ID_3495 TOPO NEUMATICO  | MUEBLES      |
| 5621ID_3571 | ID_3571 UNIDAD DE POTENCIA  | MUEBLES      |
| 5621ID_3572 | ID_3572 mangueras   | MUEBLES      |
| 5621ID_3572 | ID_3572 PISTOLA ROMPEDORA   | MUEBLES      |



Comité Municipal de Agua Potable y Alcantarillado de Salamanca, Gto.  
RELACIÓN DE BIENES SIN VALOR EN CONTABILIDAD  
AL 30 DE JUNIO DE 2016

| Código      | Descripción del Bien                                    | Tipo de Bien |
|-------------|---|--------------|
| 5621ID_3573 | ID_3573 BOMBA HIDRAULICA                                | MUEBLES      |
| 5621ID_3567 | ID_3567 CORTADORA DE PAVIMENTO                          | MUEBLES      |
| 5621ID_3543 | ID_3543 MINICARGADOR MARCA CASE MOD445                  | MUEBLES      |
| 5621ID_3599 | ID_3599 MANCUERNA DE MALACATES MECANICOS PARA DESAZOLVE | MUEBLES      |
| 5621ID_3349 | ID_3349 OBTURADOR                                       | MUEBLES      |
| 5631ID_1579 | ID_1579 transito gurley de 1" t-400 wt                  | MUEBLES      |
| 5631ID_1580 | ID_1580 nivel automatico wild na-20                     | MUEBLES      |
| 5631ID_1581 | ID_1581 baliza de aluminio (parte 1)                    | MUEBLES      |
| 5631ID_1582 | ID_1582 baliza de aluminio (parte 2)                    | MUEBLES      |
| 5631ID_1585 | ID_1585 tripie metalico gsto5m                          | MUEBLES      |
| 5631ID_1584 | ID_1584 estadal kte 4.25 mts 3 secc                     | MUEBLES      |
| 5631ID_1583 | ID_1583 nivel automatico universal wild/leica mod.na-2  | MUEBLES      |
| 5631ID_1586 | ID_1586 mira telescopica gtl4-c                         | MUEBLES      |
| 5631ID_1678 | ID_1678 metrolaser mca leica, mod disto pro             | MUEBLES      |
| 5631ID_1679 | ID_1679 taquimetro electronico, mca leica mod tcr705    | MUEBLES      |
| 5631ID_2571 | ID_2571 BRUJULA BRUNTON 360                             | MUEBLES      |
| 5631ID_2572 | ID_2572 PRISMA CIRCULAR LEICA GPR-1                     | MUEBLES      |
| 5631ID_2573 | ID_2573 PORTA PRISMA LEICA MOD. GPH-1                   | MUEBLES      |
| 5631ID_2574 | ID_2574 SEÑAL DE PUNTERIA LEICA MOD. 8ZT-4              | MUEBLES      |
| 5631ID_2575 | ID_2575 BASTON DE APLOMAR LEICA GLS-111                 | MUEBLES      |
| 5631ID_2657 | ID_2657 SOPORTE PARA ANTENA Y REFLECTOR                 | MUEBLES      |
| 5631ID_2658 | ID_2658 TRIPIE DE MADERA LEICA                          | MUEBLES      |
| 5631ID_2659 | ID_2659 BASE NIVELANTE LEICA                            | MUEBLES      |
| 5651ID_1306 | ID_1306 RADIO/MOVIL                                     | MUEBLES      |
| 5651ID_1290 | ID_1290 RADIO/MOVIL                                     | MUEBLES      |
| 5651ID_1293 | ID_1293 RADIO/MOVIL                                     | MUEBLES      |
| 5651ID_1296 | ID_1296 RADIO/MOVIL                                     | MUEBLES      |
| 5651ID_1292 | ID_1292 RADIO/MOVIL                                     | MUEBLES      |
| 5651ID_848  | ID_848 TELEFONO DIGITAL PANASONIC                       | MUEBLES      |
| 5651ID_851  | ID_851 TELEFONO DIGITAL PANASONIC                       | MUEBLES      |
| 5651ID_863  | ID_863 CONMUTADOR PANASONIC                             | MUEBLES      |
| 5651ID_864  | ID_864 CONMUTADOR PANASONIC                             | MUEBLES      |
| 5651ID_1297 | ID_1297 RADIO/MOVIL                                     | MUEBLES      |
| 5651ID_1307 | ID_1307 RADIO/MOVIL                                     | MUEBLES      |
| 5651ID_1291 | ID_1291 RADIO/MOVIL                                     | MUEBLES      |
| 5651ID_1300 | ID_1300 RADIO/MOVIL                                     | MUEBLES      |
| 5651ID_1277 | ID_1277 RADIO/PORTATIL                                  | MUEBLES      |
| 5651ID_1602 | ID_1602 ANTENA PARA SEÑAL                               | MUEBLES      |
| 5651ID_1269 | ID_1269 RADIO/PORTATIL                                  | MUEBLES      |
| 5651ID_1274 | ID_1274 RADIO/PORTATIL                                  | MUEBLES      |
| 5651ID_858  | ID_858 TELEFONO DIGITAL PANASONIC                       | MUEBLES      |
| 5651ID_860  | ID_860 TELEFONO DIGITAL PANASONIC                       | MUEBLES      |
| 5651ID_849  | ID_849 TELEFONO DIGITAL PANASONIC                       | MUEBLES      |
| 5651ID_1279 | ID_1279 RADIO/PORTATIL                                  | MUEBLES      |
| 5651ID_1285 | ID_1285 RADIO/PORTATIL                                  | MUEBLES      |
| 5651ID_857  | ID_857 TELEFONO DIGITAL PANASONIC                       | MUEBLES      |
| 5651ID_1522 | ID_1522 RADIO/PORTATIL                                  | MUEBLES      |
| 5651ID_846  | ID_846 TELEFONO DIGITAL PANASONIC                       | MUEBLES      |
| 5651ID_847  | ID_847 TELEFONO DIGITAL PANASONIC                       | MUEBLES      |
| 5651ID_850  | ID_850 TELEFONO DIGITAL PANASONIC                       | MUEBLES      |
| 5651ID_859  | ID_859 TELEFONO DIGITAL PANASONIC                       | MUEBLES      |
| 5651ID_861  | ID_861 TELEFONO DIGITAL PANASONIC                       | MUEBLES      |
| 5651ID_862  | ID_862 TELEFONO INDETEL                                 | MUEBLES      |
| 5651ID_866  | ID_866 FAX PANASONIC                                    | MUEBLES      |
| 5651ID_867  | ID_867 FAX OLIVETTI                                     | MUEBLES      |
| 5651ID_869  | ID_869 TELEFONO CELULAR ERICSSON                        | MUEBLES      |
| 5651ID_870  | ID_870 TELEFONO CELULAR MOTOROLA                        | MUEBLES      |
| 5651ID_871  | ID_871 TELEFONO CELULAR MOTOROLA                        | MUEBLES      |
| 5651ID_872  | ID_872 TELEFONO INALAMBRIKO SONY                        | MUEBLES      |
| 5651ID_1308 | ID_1308 TELEFONO DIGITAL PANASONIC                      | MUEBLES      |



Comité Municipal de Agua Potable y Alcantarillado de Salamanca, Gto.  
RELACIÓN DE BIENES SIN VALOR EN CONTABILIDAD  
AL 30 DE JUNIO DE 2016

| Código          | Descripción del Bien                                      | Tipo de Bien |
|-----------------|---|--------------|
| 5651ID_1265     | ID_1265 RADIO/PORTATIL                                    | MUEBLES      |
| 5651ID_1268     | ID_1268 RADIO/PORTATIL                                    | MUEBLES      |
| 5651ID_1270     | ID_1270 RADIO/PORTATIL                                    | MUEBLES      |
| 5651ID_1272     | ID_1272 RADIO/PORTATIL                                    | MUEBLES      |
| 5651ID_1275     | ID_1275 RADIO/PORTATIL                                    | MUEBLES      |
| 5651ID_1276     | ID_1276 RADIO/PORTATIL                                    | MUEBLES      |
| 5651ID_1280     | ID_1280 RADIO/PORTATIL                                    | MUEBLES      |
| 5651ID_1282     | ID_1282 RADIO/PORTATIL                                    | MUEBLES      |
| 5651ID_1284     | ID_1284 RADIO/PORTATIL                                    | MUEBLES      |
| 5651ID_1517     | ID_1517 RADIO/PORTATIL                                    | MUEBLES      |
| 5651ID_1519     | ID_1519 RADIO/PORTATIL                                    | MUEBLES      |
| 5651ID_1613     | ID_1613 RADIO/PORTATIL                                    | MUEBLES      |
| 5651ID_2548     | ID_2548 RADIO/PORTATIL                                    | MUEBLES      |
| 5651ID_1294     | ID_1294 RADIO/MOVIL                                       | MUEBLES      |
| 5651ID_1298     | ID_1298 RADIO/MOVIL                                       | MUEBLES      |
| 5651ID_1299     | ID_1299 RADIO/MOVIL                                       | MUEBLES      |
| 5651ID_1301     | ID_1301 RADIO/MOVIL                                       | MUEBLES      |
| 5651ID_1302     | ID_1302 RADIO/MOVIL                                       | MUEBLES      |
| 5651ID_1303     | ID_1303 RADIO/MOVIL                                       | MUEBLES      |
| 5651ID_1304     | ID_1304 RADIO/MOVIL                                       | MUEBLES      |
| 5651ID_1305     | ID_1305 RADIO/MOVIL                                       | MUEBLES      |
| 5651ID_854      | ID_854 TELEFONO DIGITAL PANASONIC                         | MUEBLES      |
| 5651ID_855      | ID_855 TELEFONO DIGITAL PANASONIC                         | MUEBLES      |
| 5651ID_1283     | ID_1283 RADIO/PORTATIL                                    | MUEBLES      |
| 5651ID_1520     | ID_1520 RADIO/PORTATIL                                    | MUEBLES      |
| 5651ID_1271     | ID_1271 RADIO/PORTATIL                                    | MUEBLES      |
| 5651ID_856      | ID_856 TELEFONO DIGITAL PANASONIC                         | MUEBLES      |
| 5651ID_865      | ID_865 DIADEMA TEL. PLANTRONICS C/ CARGADOR C/ DISP. MOVI | MUEBLES      |
| 5651ID_1267     | ID_1267 RADIO/PORTATIL                                    | MUEBLES      |
| 5651ID_1278     | ID_1278 RADIO/PORTATIL                                    | MUEBLES      |
| 5651ID_1287     | ID_1287 RADIO/PORTATIL                                    | MUEBLES      |
| 5651ID_1288     | ID_1288 RADIO/PORTATIL                                    | MUEBLES      |
| 5651ID_1289     | ID_1289 RADIO/PORTATIL (aparecio)                         | MUEBLES      |
| 5651ID_1557     | ID_1557 RADIO/PORTATIL                                    | MUEBLES      |
| 5651ID_1570     | ID_1570 RADIO/PORTATIL                                    | MUEBLES      |
| 591-1-911000000 | 911000000 LICENCIA SOFTWARE AUTOCAD LT 2012               | MUEBLES      |
| 591-1-911000001 | 911000001 LICENCIA OFFICE STANDARD 2010                   | MUEBLES      |
| 591-1-911000002 | 911000002 SUSCRIPCION A AUTOCAD LT 2012, VIG UN AÑO       | MUEBLES      |
| 591-1-911000003 | 911000003 LICENCIA SAP POR USO, OPERACION, CONFIGURACION, | MUEBLES      |
| 591-1-911000004 | 911000004 LICENCIA KASPERSKY BUSINESS SPACE SECURITY      | MUEBLES      |
| 591-1-911000011 | 911000011 LICENCIAS OFFICE HOME BUSINES 2013 (18 LIC)     | MUEBLES      |
| 591-1-911000012 | 911000012 RENOVACION DE LICENCIA FORTIGATE FG             | MUEBLES      |
| 5151ID_2258     | ID_2258 Armada AMD ATHLON                                 | MUEBLES      |
| 5151ID_2259     | ID_2259 Armada AMD-K7                                     | MUEBLES      |
| 5151ID_2269     | ID_2269 Armada PENTIUM III/950MHz                         | MUEBLES      |
| 5151ID_2276     | ID_2276 Armada AMD-K6/500MHz                              | MUEBLES      |
| 5151ID_2356     | ID_2356 Regulador Sola Basic microvolt 1200               | MUEBLES      |
| 5151ID_2359     | ID_2359 Regulador Complet                                 | MUEBLES      |
| 5151ID_2375     | ID_2375 No break Tripplite                                | MUEBLES      |
| 5151ID_2520     | ID_2520 7 HUBS  | MUEBLES      |
| 5151ID_2413     | ID_2413 HP SCANJET 11C                                    | MUEBLES      |
| 5151ID_2433     | ID_2433 Sistema Antivirus PC-CILLING                      | MUEBLES      |
| 5151ID_2437     | ID_2437 Microsoft Office 2000 Profesional.                | MUEBLES      |
| 5151ID_2457     | ID_2457 SOFTWARE SISTEMA COMERCIAL HIPLACK                | MUEBLES      |
| 5151ID_2278     | ID_2278 Compaq PII/350MHz                                 | MUEBLES      |
| 5151ID_2333     | ID_2333 No break Tripplite                                | MUEBLES      |
| 5151ID_2416     | ID_2416 Windows NT Server 4.0                             | MUEBLES      |
| 5151ID_2418     | ID_2418 Microsoft Office 97 Estándar                      | MUEBLES      |
| 5151ID_2300     | ID_2300 Hp Lasser Jet 5000 GN                             | MUEBLES      |
| 5151ID_2275     | ID_2275 Armada PENTIUM III/1.0 Ghz                        | MUEBLES      |



Comité Municipal de Agua Potable y Alcantarillado de Salamanca, Gto.  
RELACIÓN DE BIENES SIN VALOR EN CONTABILIDAD  
AL 30 DE JUNIO DE 2016

| Código      | Descripción del Bien   | Tipo de Bien |
|-------------|--|--------------|
| 5151ID_2447 | ID_2447 Programa Project 2000  | MUEBLES      |
| 5151ID_2443 | ID_2443 Licencias de Windows XP Profesional.                                   | MUEBLES      |
| 5151ID_2440 | ID_2440 Licencias de Office XP Profesional.                                    | MUEBLES      |
| 5151ID_2321 | ID_2321 HP Deskjet 656C  | MUEBLES      |
| 5151ID_2328 | ID_2328 HP DESKJET 3820  | MUEBLES      |
| 5151ID_2330 | ID_2330 Scanjet 5490C  | MUEBLES      |
| 5151ID_2287 | ID_2287 Acer Power PENTIUM 4/2.4 Ghz.  | MUEBLES      |
| 5151ID_2295 | ID_2295 PC de Mano PXA250  | MUEBLES      |
| 5151ID_2296 | ID_2296 PC de Mano PXA250  | MUEBLES      |
| 5151ID_2297 | ID_2297 PC de Mano PXA250  | MUEBLES      |
| 5151ID_2298 | ID_2298 PC de Mano PXA250  | MUEBLES      |
| 5151ID_2299 | ID_2299 PC de Mano PXA250  | MUEBLES      |
| 5151ID_2554 | ID_2554 RACK 7X19" NEGRO NORTH   | MUEBLES      |
| 5151ID_2555 | ID_2555 SWITCH SUPERSTACK 4200 48 PTOS   | MUEBLES      |
| 5151ID_2558 | ID_2558 COMPUTADORA ARMADA HERGO   | MUEBLES      |
| 5151ID_2560 | ID_2560 COMPUTADORA DELL (SERVIDOR)  | MUEBLES      |
| 5151ID_2562 | ID_2562 NO BREAK TRIP LITE   | MUEBLES      |
| 5151ID_2583 | ID_2583 SISTEMA DE TIERRAS P / EQUIPO ELECTRICO                                | MUEBLES      |
| 5151ID_2599 | ID_2599 PC de Mano PXA250  | MUEBLES      |
| 5151ID_2600 | ID_2600 PC de Mano PXA250  | MUEBLES      |
| 5151ID_2601 | ID_2601 PC de Mano PXA250  | MUEBLES      |
| 5151ID_2636 | ID_2636 ARMADA P IV/2.26 256 RAM   | MUEBLES      |
| 5151ID_2637 | ID_2637 ARMADA P IV/2.26 256 RAM   | MUEBLES      |
| 5151ID_2638 | ID_2638 ARMADA P IV/2.26 256 RAM   | MUEBLES      |
| 5151ID_2641 | ID_2641 TARJETA PCI INALAMBRICA  | MUEBLES      |
| 5151ID_2648 | ID_2648 NO BREAK SOLA UPS  | MUEBLES      |
| 5151ID_2649 | ID_2649 SOFTWARE PRACTICA JURIDICA   | MUEBLES      |
| 5151ID_2644 | ID_2644 GPS GARMIN ETREX LEGEND BOX  | MUEBLES      |
| 5151ID_2645 | ID_2645 GPS GARMIN ETREX LEGEND BOX  | MUEBLES      |
| 5151ID_2650 | ID_2650 NO BREAK SOLA UPS  | MUEBLES      |
| 5151ID_2675 | ID_2675 EPSON TM-T88IIIP, MOD. M129C, SERIE.D6JG301329.                        | MUEBLES      |
| 5151ID_2676 | ID_2676 EPSON TM-T88IIIP, MOD. M129C, SERIE.D6JG302105.                        | MUEBLES      |
| 5151ID_2677 | ID_2677 EPSON TM-T88IIIP, MOD. M129C, SERIE.D6JG135623.                        | MUEBLES      |
| 5151ID_2678 | ID_2678 EPSON TM-T88IIIP, MOD. M129C, SERIE.D6JG300687.                        | MUEBLES      |
| 5151ID_2679 | ID_2679 EPSON TM-T88IIIP, MOD. M129C, SERIE.D6JG135569.                        | MUEBLES      |
| 5151ID_2680 | ID_2680 EPSON TM-T88IIIP, MOD. M129C, SERIE.D6JG302072.                        | MUEBLES      |
| 5151ID_2681 | ID_2681 ARMADA P IV/2.26 512RAM, 80GB  | MUEBLES      |
| 5151ID_2695 | ID_2695 IMPRESORA HP 5940  | MUEBLES      |
| 5151ID_2696 | ID_2696 IMPRESORA HP 5940  | MUEBLES      |
| 5151ID_2665 | ID_2665 PLOTER   | MUEBLES      |
| 5151ID_2692 | ID_2692 SOFTWARE TOPOGRAFICO E HIDRAULICO                                      | MUEBLES      |
| 5151ID_2735 | ID_2735 MBOARDMSIK8MNEO-VK8M800; ADMATHLON643000640K754PIN;CDDVD/RW52X32X!     | MUEBLES      |
| 5151ID_2751 | ID_2751 S-DDRAM512MBPC2700KINGSTON;AMDATHLON643200SOCKET939;GABINETEASPE       | MUEBLES      |
| 5151ID_2750 | ID_2750 IMPRESORA LASER COLOR CLP510   | MUEBLES      |
| 5151ID_2692 | ID_2692 PROGRAMA CIVILCAD V2005 (PARA AUTOCAD 14 A 2006, CON CD, MANUAL IMPRES | MUEBLES      |
| 5151ID_2746 | ID_2746 SWITCH   | MUEBLES      |
| 5151ID_2753 | ID_2753 PROGRAMA OPUS  | MUEBLES      |
| 5151ID_2754 | ID_2754 IMPRESORA HP 5940  | MUEBLES      |
| 5151ID_2755 | ID_2755 IMPRESORA HP MULTI 3180  | MUEBLES      |
| 5151ID_2756 | ID_2756 FAX HP 4355 ALL IN ONE   | MUEBLES      |
| 5151ID_2760 | ID_2760 MULTIFUNCIONAL HP 435  | MUEBLES      |
| 5151ID_2774 | ID_2774 HP IPAQ HX 2490  | MUEBLES      |
| 5151ID_2778 | ID_2778 KIT TECLADO Y MOUSE INALAMBRICO  | MUEBLES      |
| 5151ID_2763 | ID_2763 CAJERO AUTOMÁTICO  | MUEBLES      |
| 5151ID_2764 | ID_2764 CAJERO AUTOMÁTICO  | MUEBLES      |
| 5151ID_2729 | ID_2729 PANTALLA DE 42" PLASMA + MONITOR HDMI                                  | MUEBLES      |
| 5151ID_2799 | ID_2799 COMPUTADORA HP PAVILION  | MUEBLES      |
| 5151ID_2791 | ID_2791 COMPUTADORA HP PAVILION  | MUEBLES      |
| 5151ID_2792 | ID_2792 COMPUTADORA HP PAVILION  | MUEBLES      |
| 5151ID_2793 | ID_2793 COMPUTADORA HP PAVILION  | MUEBLES      |



Comité Municipal de Agua Potable y Alcantarillado de Salamanca, Gto.  
RELACIÓN DE BIENES SIN VALOR EN CONTABILIDAD  
AL 30 DE JUNIO DE 2016

| Código      | Descripción del Bien  | Tipo de Bien |
|-------------|---|--------------|
| 5151ID_2794 | ID_2794 COMPUTADORA HP PAVILION   | MUEBLES      |
| 5151ID_2795 | ID_2795 COMPUTADORA HP PAVILION   | MUEBLES      |
| 5151ID_2796 | ID_2796 COMPUTADORA HP PAVILION   | MUEBLES      |
| 5151ID_2797 | ID_2797 COMPUTADORA HP PAVILION   | MUEBLES      |
| 5151ID_2798 | ID_2798 COMPUTADORA HP PAVILION   | MUEBLES      |
| 5151ID_2800 | ID_2800 IMPRESORA HP LASERJET   | MUEBLES      |
| 5151ID_2801 | ID_2801 IMPRESORA HP LASERJET   | MUEBLES      |
| 5151ID_2802 | ID_2802 IMPRESORA HP LASERJET   | MUEBLES      |
| 5151ID_2803 | ID_2803 IMPRESORA HP LASERJET   | MUEBLES      |
| 5151ID_2804 | ID_2804 IMPRESORA HP LASERJET   | MUEBLES      |
| 5151ID_2805 | ID_2805 IMPRESORA HP LASERJET   | MUEBLES      |
| 5151ID_2789 | ID_2789 SERVIDOR DELL   | MUEBLES      |
| 5151ID_2720 | ID_2720 AMD ATHLON 64 3000 640K 754PIN, MB BIOSTAR, S-DDRAM 512MB, POWERCOLOR       | MUEBLES      |
| 5151ID_2806 | ID_2806 No break Tripplite  | MUEBLES      |
| 5151ID_2807 | ID_2807 BATERIA EXT TRIPP LITE  | MUEBLES      |
| 5151ID_2813 | ID_2813 METROLOG VOYAG MS 9540 XT/AT-PS2  | MUEBLES      |
| 5151ID_2811 | ID_2811 SOFTWARE VFOX PRO 9.0 WIN32 ENGLISH   | MUEBLES      |
| 5151ID_2810 | ID_2810 SOFTWARE P/CONTABILIDAD CONTPAQ, ADMINPAQ Y CHEQPAQ                         | MUEBLES      |
| 5151ID_2825 | ID_2825 IMPRESORA EPSON FX-300  | MUEBLES      |
| 5151ID_2824 | ID_2824 CONMUTADOR PANASONIC KX-TDA100  | MUEBLES      |
| 5151ID_2842 | ID_2842 IMPRESORA HP 1020 SERIE SCNBKR2785  | MUEBLES      |
| 5151ID_2843 | ID_2843 IMPRESORA HP 1020 SERIE SCNBKR2785  | MUEBLES      |
| 5151ID_2844 | ID_2844 IMPRESORA HP 1020 SERIE SCNBKR2785  | MUEBLES      |
| 5151ID_2845 | ID_2845 IMPRESORA HP 1020 SERIE SCNBKR2785  | MUEBLES      |
| 5151ID_2820 | ID_2820 IMPRESORA HP PHOTOSMART D5069   | MUEBLES      |
| 5151ID_2837 | ID_2837 LAPTOP PAVILLION  | MUEBLES      |
| 5151ID_2858 | ID_2858 COMPUTADORA HP DX2200 NS-SMXL7030B5H  | MUEBLES      |
| 5151ID_2859 | ID_2859 COMPUTADORA HP DX2200 NS-SMXL7030BHK  | MUEBLES      |
| 5151ID_2860 | ID_2860 COMPUTADORA HP DX2200 NS-SMXL70205J0  | MUEBLES      |
| 5151ID_2913 | ID_2913 CAJERO AUTOMÁTICO   | MUEBLES      |
| 5151ID_2874 | ID_2874 ATENCION EN SITIO (ASESORIA A SOFTWARE DE SISTEMA COMERCIAL)                | MUEBLES      |
| 5151ID_2876 | ID_2876 TARIFICADOR TELEFONICO SATT WIN 3.2   | MUEBLES      |
| 5151ID_2864 | ID_2864 HP IPAQ HX 2490 SERIE 2CK7250CCK  | MUEBLES      |
| 5151ID_2865 | ID_2865 HP IPAQ HX 2490 SERIE 2CK7250CCX  | MUEBLES      |
| 5151ID_2866 | ID_2866 HP IPAQ HX 2490 SERIE 2CK7250CF4  | MUEBLES      |
| 5151ID_2867 | ID_2867 HP IPAQ HX 2490 SERIE 2CK7250CF5  | MUEBLES      |
| 5151ID_2868 | ID_2868 HP IPAQ HX 2490 SERIE 2CK7250CGQ  | MUEBLES      |
| 5151ID_2869 | ID_2869 HP IPAQ HX 2490 SERIE 2CK7250CHT  | MUEBLES      |
| 5151ID_2870 | ID_2870 HP IPAQ HX 2490 SERIE 2CK7250CJY  | MUEBLES      |
| 5151ID_2871 | ID_2871 HP IPAQ HX 2490 SERIE 2CK7250CK2  | MUEBLES      |
| 5151ID_2872 | ID_2872 HP IPAQ HX 2490 SERIE 2CK7250CK8  | MUEBLES      |
| 5151ID_2880 | ID_2880 HP IPAQ HX 2490 SERIE   | MUEBLES      |
| 5151ID_2903 | ID_2903 MULTIFUNCIONAL HP F-4180  | MUEBLES      |
| 5151ID_2914 | ID_2914 50% SOFTWARE DE INTERFAZ CAJEROS AUTOMATICOS Y SISTEMA COMERCIAL            | MUEBLES      |
| 5151ID_2914 | ID_2914 FINIQUITO SOFTWARE DE INTERFAZ CAJEROS AUTOMATICOS Y SISTEMA COMERCIAL      | MUEBLES      |
| 5151ID_2946 | ID_2946 IMPRESORA HP BUSINESS ONKJET K5400  | MUEBLES      |
| 5151ID_2838 | ID_2838 SONY CDR-DVD108/ HANDYCAM DVD 2.5"  | MUEBLES      |
| 5151ID_2970 | ID_2970 ANALISIS DE ESQUEMA TARIFARIO PARA 2008 Y MODIFICACION AL SISTEMA COMERCIAL | MUEBLES      |
| 5151ID_2971 | ID_2971 AUTOCAD LT 2008   | MUEBLES      |
| 5151ID_2975 | ID_2975 NO BREAK MARCA SOLA BASIC MICRO SR INET 480 VA, SERIE E07L04248             | MUEBLES      |
| 5151ID_2976 | ID_2976 NO BREAK MARCA SOLA BASIC MICRO SR INET 480 VA, SERIE E07L04224             | MUEBLES      |
| 5151ID_2977 | ID_2977 MONITOR LCD 19" HP SERIE SCNC731QB2Z  | MUEBLES      |
| 5151ID_2978 | ID_2978 MONITOR LCD 19" HP SERIE SCNC731Q9JM  | MUEBLES      |
| 5151ID_2979 | ID_2979 MONITOR LCD 19" HP SERIE SCNC733RC38  | MUEBLES      |
| 5151ID_2980 | ID_2980 MONITOR LCD 19" HP SERIE SCNC733RC39  | MUEBLES      |
| 5151ID_2981 | ID_2981 MONITOR LCD 19" HP SERIE SCNC733R95D  | MUEBLES      |
| 5151ID_2982 | ID_2982 MONITOR LCD 19" HP SERIE SCNC731Q9V4  | MUEBLES      |
| 5151ID_2983 | ID_2983 MONITOR LCD 19" HP SERIE SCNC731QBG6  | MUEBLES      |
| 5151ID_2984 | ID_2984 MONITOR LCD 15" HP SERIE SCNC728PYCN  | MUEBLES      |
| 5151ID_2985 | ID_2985 MONITOR LCD 15" HP SERIE SCNC728PYC8  | MUEBLES      |



Comité Municipal de Agua Potable y Alcantarillado de Salamanca, Gto.  
RELACIÓN DE BIENES SIN VALOR EN CONTABILIDAD  
AL 30 DE JUNIO DE 2016

| Código      | Descripción del Bien  | Tipo de Bien |
|-------------|---|--------------|
| 5151ID_2986 | ID_2986 MONITOR LCD 15" HP SERIE SCNC728PYC9                                  | MUEBLES      |
| 5151ID_2987 | ID_2987 MONITOR LCD 15" HP SERIE SCNC728PYJC                                  | MUEBLES      |
| 5151ID_2988 | ID_2988 MONITOR LCD 15" HP SERIE SCNC728PYJ7                                  | MUEBLES      |
| 5151ID_2989 | ID_2989 MONITOR LCD 15" HP SERIE SCNC728PYMR                                  | MUEBLES      |
| 5151ID_2990 | ID_2990 MONITOR LCD 15" HP SERIE SCNC728PYPS                                  | MUEBLES      |
| 5151ID_2991 | ID_2991 MONITOR LCD 15" HP SERIE SCNC728PYQO                                  | MUEBLES      |
| 5151ID_2992 | ID_2992 MONITOR LCD 15" HP SERIE SCNC732R1SQ                                  | MUEBLES      |
| 5151ID_2993 | ID_2993 MONITOR LCD 15" HP SERIE SCNC734Q62W                                  | MUEBLES      |
| 5151ID_2994 | ID_2994 MONITOR LCD 15" HP SERIE SCNC734Q633                                  | MUEBLES      |
| 5151ID_2995 | ID_2995 MONITOR LCD 15" HP SERIE SCNC742NVV9                                  | MUEBLES      |
| 5151ID_2996 | ID_2996 MONITOR LCD 15" HP SERIE SCNC742Q4HT                                  | MUEBLES      |
| 5151ID_2997 | ID_2997 MONITOR LCD 15" HP SERIE SCNC742Q4L1                                  | MUEBLES      |
| 5151ID_2998 | ID_2998 IMPRESORA HP LASERJET P2015 SERIE SCNB2S20145                         | MUEBLES      |
| 5151ID_2999 | ID_2999 IMPRESORA HP LASERJET P2015 SERIE SCNB2S20146                         | MUEBLES      |
| 5151ID_3000 | ID_3000 IMPRESORA HP LASERJET P2015 SERIE SCNB1N27429                         | MUEBLES      |
| 5151ID_3001 | ID_3001 IMPRESORA HP LASERJET P2015 SERIE SCNB1N27431                         | MUEBLES      |
| 5151ID_3002 | ID_3002 IMPRESORA HP LASERJET P2015 SERIE SCNB1N27434                         | MUEBLES      |
| 5151ID_3003 | ID_3003 IMPRESORA HP LASERJET P2015 SERIE SCNB1N27440                         | MUEBLES      |
| 5151ID_3004 | ID_3004 NO BREAK SOLA BASIC SR INET, SERIE E08A04468                          | MUEBLES      |
| 5151ID_3005 | ID_3005 NO BREAK SOLA BASIC SR INET, SERIE E07J06214                          | MUEBLES      |
| 5151ID_3006 | ID_3006 CPU HP COMPAQ DC5700 SERIE MXJ80208F6                                 | MUEBLES      |
| 5151ID_3007 | ID_3007 CPU HP COMPAQ DC5700 SERIE MXJ80208FK                                 | MUEBLES      |
| 5151ID_3008 | ID_3008 CPU HP COMPAQ DC5700 SERIE MXJ80208G8                                 | MUEBLES      |
| 5151ID_3009 | ID_3009 CPU HP COMPAQ DC5700 SERIE MXJ80208K8                                 | MUEBLES      |
| 5151ID_3011 | ID_3011 CPU HP COMPAQ DC5700 SERIE MXJ80208MB                                 | MUEBLES      |
| 5151ID_3012 | ID_3012 CPU HP COMPAQ DC5700 SERIE MXJ80208PZ                                 | MUEBLES      |
| 5151ID_3013 | ID_3013 CPU HP COMPAQ DC5700 SERIE MXJ80208Q1                                 | MUEBLES      |
| 5151ID_3014 | ID_3014 CPU HP COMPAQ DC5700 SERIE MXJ80208QC                                 | MUEBLES      |
| 5151ID_3015 | ID_3015 CPU HP COMPAQ DC5700 SERIE MXJ80208QR                                 | MUEBLES      |
| 5151ID_3016 | ID_3016 CPU HP COMPAQ DC5700 SERIE MXJ80208QY                                 | MUEBLES      |
| 5151ID_3017 | ID_3017 CPU HP COMPAQ DC5700 SERIE MXJ80208R3                                 | MUEBLES      |
| 5151ID_3018 | ID_3018 CPU HP COMPAQ DC5700 SERIE MXJ80208R6                                 | MUEBLES      |
| 5151ID_3019 | ID_3019 CPU HP COMPAQ DC5700 SERIE MXJ80208R7                                 | MUEBLES      |
| 5151ID_3020 | ID_3020 CPU HP COMPAQ DC5700 SERIE MXJ80208RB                                 | MUEBLES      |
| 5151ID_3021 | ID_3021 CPU HP COMPAQ DC7800 SERIE MXJ75008DW                                 | MUEBLES      |
| 5151ID_3022 | ID_3022 CPU HP COMPAQ DC7800 SERIE MXJ7500F3H                                 | MUEBLES      |
| 5151ID_3023 | ID_3023 CPU HP COMPAQ DC7800 SERIE MXJ7500FBF                                 | MUEBLES      |
| 5151ID_3024 | ID_3024 CPU HP COMPAQ DC7800 SERIE MXJ8040288                                 | MUEBLES      |
| 5151ID_3025 | ID_3025 CPU HP COMPAQ DC7800 SERIE MXJ80402CN                                 | MUEBLES      |
| 5151ID_3026 | ID_3026 CPU HP COMPAQ DC7800 SERIE MXJ80402DF                                 | MUEBLES      |
| 5151ID_3027 | ID_3027 CPU HP COMPAQ DC7800 SERIE MXJ80402G4                                 | MUEBLES      |
| 5151ID_3028 | ID_3028 CPU HP COMPAQ DC7800 SERIE MXJ80402GK                                 | MUEBLES      |
| 5151ID_3029 | ID_3029 SERVIDOR HP PROLIANT ML 150 G3, SERIE 2UX73202CC                      | MUEBLES      |
| 5151ID_3030 | ID_3030 CAMARA DE SEGURIDAD SOHO DSC-900 SERIE F40F176002248                  | MUEBLES      |
| 5151ID_3031 | ID_3031 CAMARA DE SEGURIDAD SOHO DSC-900 SERIE F40F176002247                  | MUEBLES      |
| 5151ID_3032 | ID_3032 CAMARA DE SEGURIDAD SOHO DSC-900 SERIE F40F176002092                  | MUEBLES      |
| 5151ID_3033 | ID_3033 MULTIFUNCIONAL IMPRESORA, ESCANER, COPIADORA HP DESKJET F4180 (CB584. | MUEBLES      |
| 5151ID_3038 | ID_3038 RUTEADOR PARA RED LAN SERIE-9HCF7U0000004                             | MUEBLES      |
| 5151ID_3046 | ID_3046 LAPTOP MARCA TOSHIBA, MOD U 305, SERIE X7054524W                      | MUEBLES      |
| 5151ID_3055 | ID_3055 SOFTWARE DE PRECIOS UNITARIOS NEODATA 2008, INCLUYE 4 LICENCIAS       | MUEBLES      |
| 5151ID_3110 | ID_3110 LICENCIAS DE OFFICE SMALL BUSINESS 2007 (45 LICENCIAS)                | MUEBLES      |
| 5151ID_3275 | ID_3275 SOFTWARE P/ PAGIA WEB   | MUEBLES      |
| 5151ID_3209 | ID_3209 CPU TIPO TORRE MARCA HP MODELO DC5800, NS-MXJ83909X6                  | MUEBLES      |
| 5151ID_3210 | ID_3210 CPU TIPO TORRE MARCA HP MODELO DC5800, NS-MXJ83904TB                  | MUEBLES      |
| 5151ID_3211 | ID_3211 CPU TIPO TORRE MARCA HP MODELO DC5800, NS-MXJ84209G8                  | MUEBLES      |
| 5151ID_3212 | ID_3212 CPU TIPO TORRE MARCA HP MODELO DC5800, NS-MXJ840JCT                   | MUEBLES      |
| 5151ID_3213 | ID_3213 CPU TIPO TORRE MARCA HP MODELO DC5800, NS-MXJ8390BOV                  | MUEBLES      |
| 5151ID_3214 | ID_3214 CPU TIPO TORRE MARCA HP MODELO DC5800, NS-MXJ83909XJ                  | MUEBLES      |
| 5151ID_3215 | ID_3215 CPU TIPO TORRE MARCA HP MODELO DC5800, NS-MXJ83705L4                  | MUEBLES      |
| 5151ID_3216 | ID_3216 CPU TIPO TORRE MARCA HP MODELO DC5800, NS-MXJ8410J5Z                  | MUEBLES      |



Comité Municipal de Agua Potable y Alcantarillado de Salamanca, Gto.  
RELACIÓN DE BIENES SIN VALOR EN CONTABILIDAD  
AL 30 DE JUNIO DE 2016

| Código      | Descripción del Bien  | Tipo de Bien |
|-------------|---|--------------|
| 5151ID_3217 | ID_3217 CPU TIPO TORRE MARCA HP MODELO DC5800, NS-MXJ8410JBQ                  | MUEBLES      |
| 5151ID_3218 | ID_3218 CPU TIPO TORRE MARCA HP MODELO DC5800, NS-MXJ83705DV                  | MUEBLES      |
| 5151ID_3219 | ID_3219 CPU TIPO TORRE MARCA HP MODELO DC5800, NS-MXJ8390B1X                  | MUEBLES      |
| 5151ID_3220 | ID_3220 CPU TIPO TORRE MARCA HP MODELO DC5800, NS-MX8410J7Z                   | MUEBLES      |
| 5151ID_3221 | ID_3221 MONITOR PANTALLA PLANA MARCA SAMSUNG MODELO 743 NX, NS-MY17HVKQ704    | MUEBLES      |
| 5151ID_3222 | ID_3222 MONITOR PANTALLA PLANA MARCA SAMSUNG MODELO 743 NX, NS-MY17HVKQ704    | MUEBLES      |
| 5151ID_3223 | ID_3223 MONITOR PANTALLA PLANA MARCA SAMSUNG MODELO 743 NX, NS-MY17HVKQ602    | MUEBLES      |
| 5151ID_3224 | ID_3224 MONITOR PANTALLA PLANA MARCA SAMSUNG MODELO 743 NX, NS-MY17HVKQ606    | MUEBLES      |
| 5151ID_3225 | ID_3225 MONITOR PANTALLA PLANA MARCA SAMSUNG MODELO 743 NX, NS-MY17HVKQ705    | MUEBLES      |
| 5151ID_3226 | ID_3226 MONITOR PANTALLA PLANA MARCA SAMSUNG MODELO 743 NX, NS-MY17HVKQ705    | MUEBLES      |
| 5151ID_3227 | ID_3227 MONITOR PANTALLA PLANA MARCA SAMSUNG MODELO 743 NX, NS-MY17HVKQ705    | MUEBLES      |
| 5151ID_3228 | ID_3228 MONITOR PANTALLA PLANA MARCA SAMSUNG MODELO 743 NX, NS-MY17HVKQ705    | MUEBLES      |
| 5151ID_3229 | ID_3229 MONITOR PANTALLA PLANA MARCA SAMSUNG MODELO 743 NX, NS-MY17HVKQ705    | MUEBLES      |
| 5151ID_3230 | ID_3230 MONITOR PANTALLA PLANA MARCA SAMSUNG MODELO 743 NX, NS-MY17HVKQ705    | MUEBLES      |
| 5151ID_3231 | ID_3231 MONITOR PANTALLA PLANA MARCA SAMSUNG MODELO 743 NX, NS-MY17HVKQ705    | MUEBLES      |
| 5151ID_3232 | ID_3232 MONITOR PANTALLA PLANA MARCA SAMSUNG MODELO 743 NX, NS-MY17HVKQ705    | MUEBLES      |
| 5151ID_3233 | ID_3233 REGULADOR MARCA CDP MODELO B-AVR1006, NS-081105-12901239              | MUEBLES      |
| 5151ID_3234 | ID_3234 REGULADOR MARCA CDP MODELO B-AVR1006, NS-081106-12902770              | MUEBLES      |
| 5151ID_3235 | ID_3235 REGULADOR MARCA CDP MODELO B-AVR1006, NS-081106-12902761              | MUEBLES      |
| 5151ID_3236 | ID_3236 REGULADOR MARCA CDP MODELO B-AVR1006, NS-081105-12901681              | MUEBLES      |
| 5151ID_3237 | ID_3237 REGULADOR MARCA CDP MODELO B-AVR1006, NS-081106-12908744              | MUEBLES      |
| 5151ID_3238 | ID_3238 REGULADOR MARCA CDP MODELO B-AVR1006, NS-081105-12901563              | MUEBLES      |
| 5151ID_3239 | ID_3239 REGULADOR MARCA CDP MODELO B-AVR1006, NS-081105-12901561              | MUEBLES      |
| 5151ID_3240 | ID_3240 REGULADOR MARCA CDP MODELO B-AVR1006, NS-081105-12901245              | MUEBLES      |
| 5151ID_3241 | ID_3241 REGULADOR MARCA CDP MODELO B-AVR1006, NS-081105-12901243              | MUEBLES      |
| 5151ID_3242 | ID_3242 REGULADOR MARCA CDP MODELO B-AVR1006, NS-081105-12901241              | MUEBLES      |
| 5151ID_3243 | ID_3243 REGULADOR MARCA CDP MODELO B-AVR1006, NS-081105-12901565              | MUEBLES      |
| 5151ID_3244 | ID_3244 REGULADOR MARCA CDP MODELO B-AVR1006, NS-081105-12901572              | MUEBLES      |
| 5151ID_3248 | ID_3248 MONITOR PANTALLA PLANA COLOR NEGRA, MARCA PROVIEW, NS-FDUU73212679    | MUEBLES      |
| 5151ID_3276 | ID_3276 SOFTWARE LIBRO ELECTRONICO DE EXCEL DENOMINADO RINO ESTIMACIONES      | MUEBLES      |
| 5151ID_3277 | ID_3277 SISTEMA DE TOMATURNOS, INCLUYE: PEDESTAL, SOFTWARE, LICENCIAS, CONTR  | MUEBLES      |
| 5151ID_3279 | ID_3279 SUICHT KVM (TEC+VID+RAT), 245 PTOS, MARCA ZONET, NS-EW8B3000352       | MUEBLES      |
| 5151ID_3269 | ID_3269 PANTALLA PLANA, MARCA LG, MODELO 42PQ20, SERIE 903EMWV232569          | MUEBLES      |
| 5151ID_3270 | ID_3270 PANTALLA PLANA, MARCA LG, MODELO 42PQ20, SERIE 903RMHR233753          | MUEBLES      |
| 5151ID_3277 | ID_3277 SISTEMA DE TOMATURNOS, INCLUYE: PEDESTAL, SOFTWARE, LICENCIAS, CONTR  | MUEBLES      |
| 5151ID_3284 | ID_3284 LICENCIAS (60) SMALL OFFICE SECURITY POR 3 AÑOS                       | MUEBLES      |
| 5151ID_3361 | ID_3361 CAJERO AUTOMATICO EZ-PAY-DOC- 2009                                    | MUEBLES      |
| 5151ID_3370 | ID_3370 IMPRESORA MARCA HP LASERJET P4014N, NS-CNDX139713                     | MUEBLES      |
| 5151ID_3360 | ID_3360 COMPUTADORA LAPTOP MODELO PAVILLION TX21380, NS-CNF9424T99            | MUEBLES      |
| 5151ID_3375 | ID_3375 COMPUTADORA LAPTOP ACER MODELO ASPIRE ONE D250-1088, NS-94114089516   | MUEBLES      |
| 5151ID_3376 | ID_3376 NO BREAK UPS TRIPP LITE 900VA, NS-BC680601903                         | MUEBLES      |
| 5151ID_3378 | ID_3378 NO BREAK UPS TRIPP LITE 900VA, NS-BC680601914                         | MUEBLES      |
| 5151ID_3379 | ID_3379 NO BREAK UPS TRIPP LITE 900VA, NS-BC680601911                         | MUEBLES      |
| 5151ID_3387 | ID_3387 LIBROS ACTIVECOST EDIFICACION E INFRAESTRUCTURA DE BIMSA SEPORTS      | MUEBLES      |
| 5151ID_3449 | ID_3449 ACTUALIZACION SOFTWARE CIVILCAD 2008 PARA AUTOCAD                     | MUEBLES      |
| 5151ID_3275 | ID_3275 SOFTWARE PARA EL DISEÑO DE PAGOS CONSULTAS, QUEJAS Y COTIZACION DE :  | MUEBLES      |
| 5151ID_3421 | ID_3421 CPU COMPAQ, TIPO ESCRITORIO, MODELO 6000 PRO NS-SMXJ00900CG MARCA HP  | MUEBLES      |
| 5151ID_3422 | ID_3422 CPU COMPAQ, TIPO ESCRITORIO, MODELO 6000 PRO NS-SMXJ00900CP MARCA HP  | MUEBLES      |
| 5151ID_3423 | ID_3423 CPU COMPAQ, TIPO ESCRITORIO, MODELO 6000 PRO NS-SMXJ00900CQ MARCA HP  | MUEBLES      |
| 5151ID_3424 | ID_3424 CPU COMPAQ, TIPO ESCRITORIO, MODELO 6000 PRO NS-SMXJ00900CR MARCA HP  | MUEBLES      |
| 5151ID_3425 | ID_3425 CPU COMPAQ, TIPO ESCRITORIO, MODELO 6000 PRO NS-SMXJ00900CS MARCA HP  | MUEBLES      |
| 5151ID_3426 | ID_3426 CPU COMPAQ, TIPO ESCRITORIO, MODELO 6000 PRO NS-SMXJ00900CW MARCA HP  | MUEBLES      |
| 5151ID_3427 | ID_3427 CPU COMPAQ, TIPO ESCRITORIO, MODELO 6000 PRO NS-SMXJ00900CX MARCA HP  | MUEBLES      |
| 5151ID_3428 | ID_3428 CPU COMPAQ, TIPO ESCRITORIO, MODELO 6000 PRO NS-SMXJ00900CY MARCA HP  | MUEBLES      |
| 5151ID_3429 | ID_3429 CPU COMPAQ, TIPO ESCRITORIO, MODELO 6000 PRO NS-SMXJ00900C5 MARCA HP  | MUEBLES      |
| 5151ID_3430 | ID_3430 CPU COMPAQ, TIPO ESCRITORIO, MODELO 6000 PRO NS-SMXJ00900C6 MARCA HP  | MUEBLES      |
| 5151ID_3431 | ID_3431 CPU COMPAQ, TIPO ESCRITORIO, MODELO 6000 PRO NS-SMXJ00900C7 MARCA HP  | MUEBLES      |
| 5151ID_3432 | ID_3432 MONITOR LCD 18.5 WIDE SCREEN, MODELO B1930N NS-PU19H9FZ104750 MARCA S | MUEBLES      |
| 5151ID_3433 | ID_3433 MONITOR LCD 18.5 WIDE SCREEN, MODELO B1930N NS-PU19H9FZ105315 MARCA S | MUEBLES      |
| 5151ID_3434 | ID_3434 MONITOR LCD 18.5 WIDE SCREEN, MODELO B1930N NS-PU19H9FZ105355 MARCA S | MUEBLES      |



Comité Municipal de Agua Potable y Alcantarillado de Salamanca, Gto.  
RELACIÓN DE BIENES SIN VALOR EN CONTABILIDAD  
AL 30 DE JUNIO DE 2016

| Código      | Descripción del Bien  | Tipo de Bien |
|-------------|---|--------------|
| 5151ID_3435 | ID_3435 MONITOR LCD 18.5 WIDE SCREEN, MODELO B1930N NS-PU19H9FZ211461 MARCA S | MUEBLES      |
| 5151ID_3436 | ID_3436 MONITOR LCD 18.5 WIDE SCREEN, MODELO B1930N NS-PU19H9FZ211512 MARCA S | MUEBLES      |
| 5151ID_3437 | ID_3437 MONITOR LCD 18.5 WIDE SCREEN, MODELO B1930N NS-PU19H9FZ105357 MARCA S | MUEBLES      |
| 5151ID_3438 | ID_3438 MONITOR LCD 18.5 WIDE SCREEN, MODELO B1930N NS-PU19H9FZ211528 MARCA S | MUEBLES      |
| 5151ID_3439 | ID_3439 MONITOR LCD 18.5 WIDE SCREEN, MODELO B1930N NS-PU19H9FZ316285 MARCA S | MUEBLES      |
| 5151ID_3440 | ID_3440 MONITOR LCD 18.5 WIDE SCREEN, MODELO B1930N NS-PU19H9FZ104757 MARCA S | MUEBLES      |
| 5151ID_3441 | ID_3441 MONITOR LCD 18.5 WIDE SCREEN, MODELO B1930N NS-PU19H9FZ104760 MARCA S | MUEBLES      |
| 5151ID_3442 | ID_3442 MONITOR LCD 18.5 WIDE SCREEN, MODELO B1930N NS-PU19H9FZ211527 MARCA S | MUEBLES      |
| 5151ID_3465 | ID_3465 IMPRESORA TERMICA PARA CAJERO AUTOMATICO, MARCA WESTRES INTERNATI     | MUEBLES      |
| 5151ID_3491 | ID_3491 SOFTWARE PARA VALIDACION DE PAGOS                                     | MUEBLES      |
| 5151ID_3492 | ID_3492 SOFTWARE DE ACTUALIZACION DE ADMINPAQ WINDOWS                         | MUEBLES      |
| 5151ID_3493 | ID_3493 CAJERO AUTOMATICO DE PAGOS EZ-PAY-PAGOS 2010                          | MUEBLES      |
| 5151ID_3445 | ID_3445 IMPRESORA LASER MARCA HP, NS-SCNDX228129                              | MUEBLES      |
| 5151ID_3275 | ID_3275 DISEÑO SOFTWARE PARA SERVICIO DE PAGOS, CONSULTAS Y QUEJAS POR INTE   | MUEBLES      |
| 5151ID_3275 | ID_3275 CUOTA REGISTRO DE DOMINIO   | MUEBLES      |
| 5151ID_3526 | ID_3526 SERVIDOR HP, NS-MX2018007A  | MUEBLES      |
| 5151ID_3559 | ID_3559 CPU HP 6000PRO  | MUEBLES      |
| 5151ID_3560 | ID_3560 CPU HP 6000PRO  | MUEBLES      |
| 5151ID_3561 | ID_3561 MONITOR SOCCER 20"  | MUEBLES      |
| 5151ID_3562 | ID_3562 MONITOR SOCCER 20"  | MUEBLES      |
| 5151ID_3576 | ID_3576 LECTOR OPTICO   | MUEBLES      |
| 5151ID_3577 | ID_3577 LECTOR OPTICO   | MUEBLES      |
| 5151ID_3570 | ID_3570 IMPRESORA   | MUEBLES      |
| 5151ID_3575 | ID_3575 IMPRESORA   | MUEBLES      |
| 5151ID_3542 | ID_3542 SOFTWARE 2011   | MUEBLES      |
| 5151ID_3275 | ID_3275 DISEÑO PAGIA WEB  | MUEBLES      |
| 5151ID_3275 | ID_3275 DISEÑO PAGIA WEB  | MUEBLES      |
| 5151ID_3600 | ID_3600 MONITOR ELOTOUCH  | MUEBLES      |
| 5151ID_3601 | ID_3601 MONITOR ELOTOUCH  | MUEBLES      |
| 5151ID_3568 | ID_3568 IMPRESORA TERMICA EPSON T81   | MUEBLES      |
| 5151ID_3569 | ID_3569 IMPRESORA TERMICA EPSON T81   | MUEBLES      |
| 5151ID_3570 | ID_3570 IMPRESORA TERMICA EPSON T81   | MUEBLES      |
| 5151ID_3524 | ID_3524 PROYECTOR SONY, SERIE 5000376   | MUEBLES      |
| 5151ID_3577 | ID_3577 LECTOR OPTICO   | MUEBLES      |
| 5151ID_3576 | ID_3576 LECTOR OPTICO   | MUEBLES      |
| 5151ID_3578 | ID_3578 LECTOR OPTICO   | MUEBLES      |
| 5151ID_3637 | ID_3637 IMPRESORA EPSON MINIPRINTER TM-T81, NS-MUJM003413                     | MUEBLES      |
| 5151ID_3638 | ID_3638 IMPRESORA EPSON MINIPRINTER TM-T81, NS-MUJM003414                     | MUEBLES      |
| 5151ID_3639 | ID_3639 LECTOR DE CODIGO DE BARRAS HONEYWELL, NS-2R10314265                   | MUEBLES      |
| 5151ID_3640 | ID_3640 LECTOR DE CODIGO DE BARRAS HONEYWELL, NS-2R10314292                   | MUEBLES      |
| 5151ID_3651 | ID_3651 COMPUTADORA LAPTOP  | MUEBLES      |
| 5151ID_3652 | ID_3652 COMPUTADORA LAPTOP  | MUEBLES      |
| 5151ID_3653 | ID_3653 COMPUTADORA LAPTOP  | MUEBLES      |
| 5151ID_3654 | ID_3654 COMPUTADORA LAPTOP  | MUEBLES      |
| 5151ID_3655 | ID_3655 COMPUTADORA LAPTOP  | MUEBLES      |
| 5151ID_3656 | ID_3656 MONITOR LCD 20"   | MUEBLES      |
| 5151ID_3657 | ID_3657 MONITOR LCD 20"   | MUEBLES      |
| 5151ID_3658 | ID_3658 MONITOR LCD 20"   | MUEBLES      |
| 5151ID_3659 | ID_3659 MONITOR LCD 20"   | MUEBLES      |
| 5151ID_3660 | ID_3660 MONITOR LCD 20"   | MUEBLES      |
| 5151ID_3661 | ID_3661 MONITOR LCD 20"   | MUEBLES      |
| 5151ID_3662 | ID_3662 MONITOR LCD 20"   | MUEBLES      |
| 5151ID_3663 | ID_3663 MONITOR LCD 20"   | MUEBLES      |
| 5151ID_3664 | ID_3664 MONITOR LCD 20"   | MUEBLES      |
| 5151ID_3665 | ID_3665 CPU PROCESADOR CORE i5  | MUEBLES      |
| 5151ID_3666 | ID_3666 CPU PROCESADOR CORE i5  | MUEBLES      |
| 5151ID_3667 | ID_3667 CPU PROCESADOR CORE i5  | MUEBLES      |
| 5151ID_3668 | ID_3668 CPU PROCESADOR CORE i5  | MUEBLES      |
| 5151ID_3669 | ID_3669 CPU PROCESADOR CORE i5  | MUEBLES      |
| 5151ID_3670 | ID_3670 CPU PROCESADOR CORE i5  | MUEBLES      |



Comité Municipal de Agua Potable y Alcantarillado de Salamanca, Gto.  
 RELACIÓN DE BIENES SIN VALOR EN CONTABILIDAD  
 AL 30 DE JUNIO DE 2016

| Código          | Descripción del Bien  | Tipo de Bien |
|-----------------|---|--------------|
| 5151ID_3671     | ID_3671 CPU PROCESADOR CORE i5                                    | MUEBLES      |
| 5151ID_3672     | ID_3672 CPU PROCESADOR CORE i5                                    | MUEBLES      |
| 5151ID_3673     | ID_3673 CPU PROCESADOR CORE i5                                    | MUEBLES      |
| 5151ID_3697     | ID_3697 PROGRAMACION Y TARJETAS PARA CONMUTADOR                   | MUEBLES      |
| 5151ID_3674     | ID_3674 TERMINAL PSION NEO PX750                                  | MUEBLES      |
| 5151ID_3675     | ID_3675 TERMINAL PSION NEO PX750                                  | MUEBLES      |
| 5151ID_3676     | ID_3676 TERMINAL PSION NEO PX750                                  | MUEBLES      |
| 5151ID_3677     | ID_3677 TERMINAL PSION NEO PX750                                  | MUEBLES      |
| 5151ID_3678     | ID_3678 TERMINAL PSION NEO PX750                                  | MUEBLES      |
| 5151ID_3679     | ID_3679 TERMINAL PSION NEO PX750                                  | MUEBLES      |
| 5151ID_3680     | ID_3680 TERMINAL PSION NEO PX750                                  | MUEBLES      |
| 5151ID_3681     | ID_3681 TERMINAL PSION NEO PX750                                  | MUEBLES      |
| 5151ID_3682     | ID_3682 TERMINAL PSION NEO PX750                                  | MUEBLES      |
| 5151ID_3683     | ID_3683 TERMINAL PSION NEO PX750                                  | MUEBLES      |
| 5151ID_3684     | ID_3684 TERMINAL PSION NEO PX750                                  | MUEBLES      |
| 5151ID_3698     | ID_3698 AUTOCAD FULL 2012   | MUEBLES      |
| 5151ID_3713     | ID_3713 IMPRESORA MULTIFUNCIONAL HP PRO 8500                      | MUEBLES      |
| 5151ID_3275     | ID_3275 GLOBAL SIGN DOMAIN SSL                                    | MUEBLES      |
| 5151ID_3701     | ID_3701 CPU HP, PROCESADOR COREi                                  | MUEBLES      |
| 5151ID_3700     | ID_3700 MONITOR HO SOCCER S2032 DE 20"                            | MUEBLES      |
| 515-1-151000000 | 5151_151000000 MONITOR HP LCD 19"                                 | MUEBLES      |
| 515-1-151000001 | 5151_151000001 CPU HP PRO 6005                                    | MUEBLES      |
| 515-1-151000002 | 5151_151000002 MONITOR HP LCD 19"                                 | MUEBLES      |
| 515-1-151000003 | 5151_151000003 CPU HO PRO 6005 4 GB                               | MUEBLES      |
| 515-1-151000004 | 5151_151000004 MONITOR LCD HP DE 19"                              | MUEBLES      |
| 515-1-151000005 | 5151_151000005 ROCKET M5 Y ANTENA SECTORIAL                       | MUEBLES      |
| 515-1-151000014 | 5151_151000014 BASE O CUNETA PARA INTERFACE DE TERMINAL PSION NEO | MUEBLES      |
| 515-1-151000015 | 5151_151000015 COMPUTADORA LAPTOP HP NOTEBOOK PAVILION            | MUEBLES      |
| 515-1-151000016 | 5151_151000016 COMPUTADORA LAPTOP HP NOTEBOOK PAVILION            | MUEBLES      |
| 515-1-151000020 | 5151_151000020 COMPUTADORA HP COMPAQ 8200 ELITE                   | MUEBLES      |
| 515-1-151000021 | 5151_151000021 COMPUTADORA LAPTOP HP NOTEBOOK PAVILION            | MUEBLES      |
| 515-1-151000028 | 5151_151000028 COMPUTADORA  | MUEBLES      |
| 515-1-151000007 | 5151_151000007 IMPRESORA HP OFFICE JET PRO 8500                   | MUEBLES      |
| 515-1-151000008 | 5151_151000008 CPU MARCA HP 8200                                  | MUEBLES      |
| 515-1-151000009 | 5151_151000009 MONITOR PANTALLA PLANA HP 19"                      | MUEBLES      |
| 515-1-151000010 | 5151_151000010 CPU MARCA HP 8200                                  | MUEBLES      |
| 515-1-151000011 | 5151_151000011 CPU MARCA HP 8200                                  | MUEBLES      |
| 515-1-151000012 | 5151_151000012 MONITOR PANTALLA PLANA HP 19"                      | MUEBLES      |
| 515-1-151000091 | 5151_151000091 COMPUTADORA GUIA LAPTOP                            | MUEBLES      |
| 597-1-971000001 | 971000001 ACTUALIZACION LICENCIA BASE Y ADICIONAL A SISTEMA       | MUEBLES      |
| 541-1-411000031 | 5411_411000031-CAMIONETA SILVERADO PICK UP, #                     | MUEBLES      |



COMITÉ MUNICIPAL DE AGUA POTABLE Y ALCANTARILLADO DE SALAMANCA, GTO.  
BALANZA DE COMPROBACIÓN  
DEL 01 DE ABRIL AL 30 DE JUNIO DE 2016

| CUENTA    | NOMBRE DE LA CUENTA                               | SALDO INICIAL  | CARGOS         | ABONOS           | SALDO FINAL    | FLUJO          |
|-----------|---|----------------|----------------|------------------|----------------|----------------|
| 1000      | ACTIVO  | 568,021,343.05 | 520,572,652.57 | - 501,822,811.04 | 586,771,184.58 | 18,749,841.53  |
| 1100      | ACTIVO CIRCULANTE                                 | 182,107,993.18 | 457,650,790.36 | - 456,676,825.92 | 183,081,957.62 | 973,964.44     |
| 1110      | Efectivo y Equivalentes                           | 129,410,351.91 | 153,276,382.64 | - 154,858,907.86 | 127,827,826.69 | - 1,582,525.22 |
| 111100001 | Fondo Cajero Naranjos                             | 83,000.00      | -              | -                | 83,000.00      | -              |
| 111100002 | Fondo Cajero Galerías                             | 21,000.00      | -              | -                | 21,000.00      | -              |
| 111100003 | Fondo Cajero Base 31                              | 21,000.00      | -              | -                | 21,000.00      | -              |
| 111100004 | Fondo Cajero Soriana                              | 41,500.00      | -              | -                | 41,500.00      | -              |
| 111100005 | Fondo Cajero Guerrero                             | 41,500.00      | -              | -                | 41,500.00      | -              |
| 111100006 | Fondo Cajero Vía Alta                             | -              | 41,500.00      | -                | 41,500.00      | 41,500.00      |
| 111300101 | Banamex 692-4723                                  | 673,688.99     | 1,603,012.21   | - 1,550,118.81   | 726,582.39     | 52,893.40      |
| 111300201 | Bancomer 0443077527                               | 237,553.49     | 3,549,663.81   | - 2,414,122.69   | 1,373,094.61   | 1,135,541.12   |
| 111300301 | Banco del Bajío 06845220201                       | 724,485.38     | 5,382,407.05   | - 4,755,345.04   | 1,351,547.39   | 627,062.01     |
| 111300302 | Banco del Bajío 06845220202                       | 6,922,907.52   | 52,691,912.08  | - 57,061,963.44  | 2,552,856.16   | - 4,370,051.36 |
| 111300312 | Bajío Domiciliación 6572036                       | 48,079.80      | 582,332.40     | - 590,771.40     | 39,640.80      | - 8,439.00     |
| 111300315 | Bajío Línea de Crédito Pta de Tratamiento 6999494 | 963.27         | 873,320.09     | - 873,320.09     | 963.27         | -              |
| 111300322 | Bajío 10232445 PROTAR                             | 750.00         | -              | -                | 750.00         | -              |
| 111300324 | Bajío Apazu-Prome-2014-111 11507621               | 1,000.00       | 14,586.31      | -                | 15,586.31      | 14,586.31      |
| 111300325 | Bajío Prodder 2014 Cta. 11659075-0201             | 1,000.00       | 0.18           | - 0.18           | 1,000.00       | -              |
| 111300327 | Bajío Fondo de Ahorro Consejo 12125571            | 15,890.62      | 94,791.38      | - 1,022.81       | 109,659.19     | 93,768.57      |
| 111300328 | Bajío APAZU-2015-102 Cta. 13468111                | 6,947.39       | 45.24          | - 5,992.63       | 1,000.00       | - 5,947.39     |
| 111300329 | Bajío APAZU-2015-105 Cta. 13609896                | 2,895.33       | 4,273.04       | - 6,168.37       | 1,000.00       | - 1,895.33     |
| 111300330 | Bajío APAZU-2015-109 Cta. 13631635                | 3,752.26       | -              | - 2,752.26       | 1,000.00       | - 2,752.26     |
| 111300331 | Bajío APAZU-2015-134 Cta. 13932918                | 856.24         | 9,466,682.26   | - 9,466,196.66   | 1,341.84       | 485.60         |
| 111300332 | Bajío CMAPAS RURAL 2015-114 Cta. 13965579         | 3.04           | 282.51         | -                | 285.55         | 282.51         |
| 111300333 | Bajío CMAPAS PROME-2015-145 Cta. 14073159         | 1,125.60       | 552.05         | -                | 1,677.65       | 552.05         |
| 111300334 | Bajío CMAPAS PALO BLANCO Cta. 14075444            | 23.90          | 4,712,953.53   | - 4,712,969.63   | 7.80           | - 16.10        |
| 111300335 | Bajío PRODDER 2015 Cta. 14219026                  | 7,786.19       | 521,208.85     | - 527,910.26     | 1,084.78       | - 6,701.41     |
| 111300401 | Banorte 102-980867                                | 191,550.46     | 476,223.43     | - 19,359.87      | 648,414.02     | 456,863.56     |
| 111300501 | HSBC 4006519235                                   | 26,115.13      | 1,574.53       | - 1,574.53       | 26,115.13      | -              |
| 111300601 | Santander 65-125 302388                           | 104,521.03     | 8.20           | - 8.20           | 104,521.03     | -              |
| 111300602 | Santander 65-500 682912                           | -              | 8.20           | - 8.20           | -              | -              |
| 111300603 | Santander 22-000 106988                           | 5,665,545.29   | 7,200.12       | - 1,822,376.68   | 3,850,368.73   | - 1,815,176.56 |
| 111300701 | Scotiabank 02300758817                            | 10,179,442.40  | 1,536,457.29   | - 14,053.21      | 11,701,846.48  | 1,522,404.08   |
| 111300801 | Banca Afirme Ahorro 1461099778                    | 18,451.86      | 820,275.43     | - 731,291.28     | 107,436.01     | 88,984.15      |
| 111300802 | Banca Afirme 146110053                            | 7,129.86       | 25,876,437.82  | - 25,880,281.00  | 3,286.68       | - 3,843.18     |
| 111400101 | Banamex 692-4723 Inversión                        | 4,630,623.69   | 31,167.46      | -                | 4,661,791.15   | 31,167.46      |
| 111400301 | Banco del Bajío 01 Inversion                      | 43,832,764.71  | 6,966,308.44   | - 2,488,061.04   | 48,311,012.11  | 4,478,247.40   |
| 111400302 | Banco del Bajío 02 Inversion                      | 17,564,736.67  | 5,638,564.88   | - 7,855,000.00   | 15,348,301.55  | - 2,216,435.12 |
| 111400309 | Bajío Domiciliación Inversion 6572036             | 2,726,908.62   | 591,109.31     | -                | 3,318,017.93   | 591,109.31     |
| 111400310 | Bajío PROSSANEAR cta. 6756 3730201 inversión      | 620,667.37     | 3,566.89       | -                | 624,234.26     | 3,566.89       |
| 111400321 | Bajío 9960055 Ceag-Apazu-192 Insurgentes-CB3      | 156,284.45     | 58.58          | - 156,342.95     | 0.08           | - 156,284.37   |
| 111400322 | Bajío 10232445 Protar Inversión                   | 210,865.17     | 1,211.82       | -                | 212,076.99     | 1,211.82       |
| 111400324 | Bajío Apazu-Prome 2014-111 11507621 Inversión     | 14,530.50      | 60.43          | - 14,590.93      | -              | - 14,530.50    |
| 111400325 | Bajío Prodder 2014 Cta. 11659075-0201 Inversión.  | 93.83          | 0.55           | -                | 94.38          | 0.55           |
| 111400328 | Bajío APAZU-2015-102 Cta. 13468111 Inver.         | 5,144.68       | 6,029.03       | -                | 11,173.71      | 6,029.03       |
| 111400329 | Bajío APAZU-2015-105 Cta. 13609896 Inver.         | 31,076.50      | 2,240.08       | - 4,107.16       | 29,209.42      | - 1,867.08     |
| 111400330 | Bajío APAZU-2015-109 Cta. 13631635 Inver.         | 246,720.54     | 4,173.27       | -                | 250,893.81     | 4,173.27       |
| 111400331 | Bajío APAZU-2015-134 Cta. 13932918 Inver.         | 150,675.32     | 2,852,797.85   | - 2,246,061.04   | 757,412.13     | 606,736.81     |
| 111400332 | Bajío CMAPAS RURAL 2015-114 Cta. 13965579 Inver.  | 281.43         | 1.60           | - 282.51         | 0.52           | - 280.91       |
| 111400333 | Bajío CMAPAS PROME-2015-145 Cta. 14073159 Inver.  | 550.64         | 2.09           | - 552.05         | 0.68           | - 549.96       |
| 111400334 | Bajío CMAPAS PALO BLANCO Cta. 14075444 Inver.     | 3,794,281.40   | 1,640,514.10   | - 4,712,953.53   | 721,841.97     | - 3,072,439.43 |
| 111400335 | Bajío PRODDER 2015 Cta. 14219026 Inversión.       | 0.45           | 10,019.25      | - 8.70           | 10,011.00      | 10,010.55      |
| 111400336 | Bajío CMAPAS POZO PALO BLANCO Cta. 15023070 Inver | 834,672.36     | 2,638.83       | - 206,863.20     | 630,447.99     | - 204,224.37   |
| 111400401 | Banorte 102-980867 Inversion                      | 18,850,127.15  | 142,934.97     | -                | 18,993,062.12  | 142,934.97     |
| 111400601 | Santander Cta 65125302388 Inversion               | 3,388.46       | 9.09           | -                | 3,397.55       | 9.09           |
| 111400603 | Santander Cta. 22000 106988 Inversión             | 7,408,811.03   | 69,173.70      | -                | 7,477,984.73   | 69,173.70      |
| 111400801 | Banca Afirme 1461099778 Inversion                 | 952,166.49     | 644,801.61     | - 72,995.31      | 1,523,972.79   | 571,806.30     |
| 111400802 | Banca Afirme 146110053 Inversion                  | 1,920,250.00   | 25,886,194.82  | - 25,734,120.82  | 2,072,324.00   | 152,074.00     |
| 1120      | Derechos a recibir efectivo o equivalentes        | 40,290,338.34  | 94,344,529.41  | - 93,330,264.91  | 41,304,602.84  | 1,014,264.50   |
| 112200001 | Documentos por Cobrar a Cp                        | 22,232,147.35  | 22,418,304.51  | - 21,704,984.70  | 22,945,467.16  | 713,319.81     |
| 112200002 | Cuotas Vencidas                                   | 3.67           | -              | -                | 3.67           | -              |
| 112200004 | Subsidio Semanal                                  | 2,553.32       | 7,840.50       | - 7,948.92       | 2,444.90       | - 108.42       |
| 112200005 | Subsidio Catorcenal                               | -              | 2,413.89       | - 661.00         | 1,666.59       | 1,752.89       |
| 112200006 | CxC Por Facturación                               | 11,999,512.19  | 45,702,455.49  | - 45,556,754.80  | 12,145,212.88  | 145,700.69     |
| 112200007 | CxC Documentados                                  | 3,618,101.65   | 1,301,942.60   | - 970,686.95     | 3,949,357.30   | 331,255.65     |
| 112300001 | Funcionarios y empleados                          | 260,000.00     | 313.48         | - 313.48         | 260,000.00     | -              |
| 112300003 | Gastos por Comprobar                              | -              | 16,006.88      | - 16,006.88      | -              | -              |
| 112500001 | Caja Chica  | 15,000.00      | -              | -                | 15,000.00      | -              |
| 112500002 | Caja General                                      | 50,000.00      | -              | -                | 50,000.00      | -              |
| 112900001 | Otros deudores                                    | 1,339,341.72   | 702,648.39     | - 390,320.92     | 1,651,669.19   | 312,327.47     |
| 112900003 | Iva a Favor del Ejercicio                         | 0.07           | 5,221,257.45   | - 5,221,257.52   | -              | 0.07           |
| 112900005 | Iva Acreditable Devengado                         | -              | 6,903,642.22   | - 6,903,639.82   | 2.40           | 2.40           |
| 112900007 | Iva Acreditable por Pagar                         | 773,659.59     | 6,846,092.73   | - 7,336,432.47   | 283,319.85     | - 490,339.74   |
| 112900008 | Iva Acreditable Pagado                            | 105.08         | 5,221,611.27   | - 5,221,257.45   | 458.90         | 353.82         |
| 1130      | Derechos a recibir bienes o servicios             | 5,012,055.80   | 2,281,279.17   | - 3,816,653.98   | 3,476,680.99   | - 1,535,374.81 |
| 113100001 | Ant Prov Prest Serv C P                           | 407,040.95     | 1,073,367.75   | - 468,726.12     | 1,011,682.58   | 604,641.63     |
| 113400001 | Ant Contratistas C P                              | 4,605,014.85   | 1,207,911.42   | - 3,347,927.86   | 2,464,998.41   | - 2,140,016.44 |
| 1150      | Almacenes   | 7,395,247.13   | 207,748,599.14 | - 204,670,999.17 | 10,472,847.10  | 3,077,599.97   |
| 115112111 | Materiales y utiles de oficina                    | 27.92          | -              | -                | 27.92          | -              |



COMITÉ MUNICIPAL DE AGUA POTABLE Y ALCANTARILLADO DE SALAMANCA, GTO.  
BALANZA DE COMPROBACIÓN  
DEL 01 DE ABRIL AL 30 DE JUNIO DE 2016

| CUENTA    | NOMBRE DE LA CUENTA   | SALDO INICIAL   | CARGOS          | ABONOS        | SALDO FINAL     | FLUJO         |
|-----------|---|-----------------|-----------------|---------------|-----------------|---------------|
| 115112161 | Material de Limpieza  | 44,016.02       | 1,799,903.05 -  | 1,796,866.06  | 47,053.01       | 3,036.99      |
| 115112351 | Reactivos Fisicoquímicos                                      | 47,119.68       | 74,718,596.76 - | 74,729,572.76 | 36,143.68 -     | 10,976.00     |
| 115112411 | Materiales de construcción minerales no metálicos             | 72,007.88       | 2,702,315.42 -  | 2,674,829.29  | 99,494.01       | 27,486.13     |
| 115112421 | Materiales de construcción de concreto                        | 20,783.50       | 4,758,170.48 -  | 4,756,599.16  | 22,354.82       | 1,571.32      |
| 115112431 | Materiales de construcción de cal y yeso                      | 333.16          | 11,400.29 -     | 11,628.08     | 105.37 -        | 227.79        |
| 115112441 | Materiales de construcción de madera                          | 1,564.37        | -               | 790.20        | 774.17 -        | 790.20        |
| 115112461 | Material eléctrico y electrónico                              | 281,680.04      | 7,407,810.37 -  | 7,446,123.42  | 243,366.99 -    | 38,313.05     |
| 115112471 | Estructuras y manufacturas                                    | 343,940.37      | 285,778.69 -    | 280,350.59    | 349,368.47      | 5,428.10      |
| 115112491 | Materiales diversos   | 5,958,236.31    | 79,421,780.22 - | 76,520,183.69 | 8,859,832.84    | 2,901,596.53  |
| 115112511 | Reactivos Bacteriológicos                                     | 18,125.29       | -               | -             | 18,125.29       | -             |
| 115112522 | Plaguicidas y pesticidas                                      | 4,950.00        | -               | -             | 4,950.00        | -             |
| 115112531 | Medicinas y productos Farmaceuticos                           | 6,059.00        | -               | -             | 6,059.00        | -             |
| 115112541 | Accesorio y Suministros Medicos                               | 15,000.00       | -               | -             | 15,000.00       | -             |
| 115112551 | Accesorio y Suministros Laboratorio                           | 2,800.34        | 1,218,926.10 -  | 1,202,887.20  | 18,839.24       | 16,038.90     |
| 115112591 | Gas Cloro   | 37,798.94       | 1,860,346.08 -  | 1,857,591.71  | 40,553.31       | 2,754.37      |
| 115112612 | Combustibles para servidores públicos.                        | 21.05           | -               | -             | 21.05           | -             |
| 115112613 | Combustibles, Lub. Almacén                                    | 15,784.82       | 1,769,304.31 -  | 1,748,032.38  | 37,056.75       | 21,271.93     |
| 115112711 | Vestuario y Uniformes   | 373.32          | 5,360.00        | -             | 5,733.32        | 5,360.00      |
| 115112721 | Prendas de seguridad  | 39,297.63       | 1,800,069.06 -  | 1,750,749.51  | 88,617.18       | 49,319.55     |
| 115112722 | Prendas de protección personal                                | 73,396.73       | 9,865,425.79 -  | 9,885,922.98  | 52,899.54 -     | 20,497.19     |
| 115112911 | Herramientas menores  | 143,584.87      | 10,618,568.81 - | 10,632,078.66 | 130,075.02 -    | 13,509.85     |
| 115112921 | Refacciones y accesorios de oficina                           | 36,345.81       | -               | -             | 36,345.81       | -             |
| 115112941 | Refacciones y Equipo de Computo                               | 53,456.98       | 14,782.72 -     | 10,894.72     | 57,344.98       | 3,888.00      |
| 115112951 | Ref y Acces men de Eq e instrum med y lab                     | 8,236.09        | -               | -             | 8,236.09        | -             |
| 115112961 | Refacciones y accesorios menores de equipo de tran            | 77,530.45       | 5,002,338.72 -  | 4,976,669.97  | 103,199.20      | 25,668.75     |
| 115112981 | Refacciones y accesorios menores de maquinaria                | 92,776.56       | 4,487,722.27 -  | 4,389,228.79  | 191,270.04      | 98,493.48     |
| 1200      | ACTIVO NO CIRCULANTE  | 385,913,349.87  | 62,921,862.21 - | 45,145,985.12 | 403,689,226.96  | 17,775,877.09 |
| 1220      | Derechos a recibir efectivo o equivalentes a Largo Plazo      | 21,214,163.30   | 2,814,530.98    | -             | 24,028,694.28   | 2,814,530.98  |
| 122900007 | Iva a Favor del Ejercicio 2012                                | 0.01            | -               | -             | 0.01            | -             |
| 122900008 | Iva a favor del Ejercicio 2013                                | 1,718,025.92    | -               | -             | 1,718,025.92    | -             |
| 122900009 | Iva a Favor del Ejercicio 2014                                | 7,120,364.46    | -               | -             | 7,120,364.46    | -             |
| 122900010 | Iva a Favor del Ejercicio 2015                                | 10,511,800.63   | -               | -             | 10,511,800.63   | -             |
| 122900011 | Iva a Favor del Ejercicio 2016                                | 1,863,972.28    | 2,814,530.98    | -             | 4,678,503.26    | 2,814,530.98  |
| 1230      | Bienes Inmuebles, Infraestructura y Construcciones en Proceso | 406,857,882.94  | 59,221,585.75 - | 45,066,921.30 | 421,012,547.39  | 14,154,664.45 |
| 123105811 | Terrenos  | 9,094,810.36    | 291,152.28      | -             | 9,385,962.64    | 291,152.28    |
| 123305831 | Edificios e instalaciones                                     | 44,750,183.45   | 68,055.17       | -             | 44,818,238.62   | 68,055.17     |
| 123405891 | Infraestructura   | 194,158,059.82  | -               | -             | 194,158,059.82  | -             |
| 123536131 | Constr obras p abastecde agua petróleo gas el                 | 97,230.00       | -               | -             | 97,230.00       | -             |
| 123546141 | División de terrenos y Constr de obras de urbaniz             | 56,062,515.40   | 54,559,287.59 - | 44,724,828.00 | 65,896,974.99   | 9,834,459.59  |
| 123626221 | Edificación no habitacional                                   | 2,305,489.00    | 1,085,023.97    | -             | 3,390,512.97    | 1,085,023.97  |
| 123636231 | Constr de obras p abastecde agua petróleo gas                 | 12,556,912.27   | 2,378,788.95 -  | 342,093.30    | 14,593,607.92   | 2,036,695.65  |
| 123646241 | División de terrenos y Constr de obras de urbaniz             | 5,370,890.85    | 403,700.05      | -             | 5,774,590.90    | 403,700.05    |
| 123676271 | Instalaciones y equipamiento en construcciones                | 82,456,650.42   | -               | -             | 82,456,650.42   | -             |
| 123696291 | Trabajos de acabados en edificaciones y otros trab            | 5,141.37        | 435,577.74      | -             | 440,719.11      | 435,577.74    |
| 1240      | Bienes Muebles  | 81,856,452.04   | 733,608.74 -    | 25,784.08     | 82,564,276.70   | 707,824.66    |
| 124115111 | Muebles de oficina y estantería                               | 2,379,618.69    | 7,336.57        | -             | 2,386,955.26    | 7,336.57      |
| 124135151 | Computadoras y equipo periférico                              | 8,505,669.55    | 41,113.67       | -             | 8,546,783.22    | 41,113.67     |
| 124235231 | Camaras fotograficas y de video                               | 178,545.57      | 4,281.90 -      | 1,637.07      | 181,190.40      | 2,644.83      |
| 124325322 | Instrumentos de laboratorio                                   | 12,831.76       | -               | -             | 12,831.76       | -             |
| 124415411 | Automóviles y camiones  | 22,472,612.81   | 647,053.44      | -             | 23,119,666.25   | 647,053.44    |
| 124495491 | Otro equipo de transporte                                     | 49,741.38       | -               | 21,465.52     | 28,275.86       | 21,465.52     |
| 124625621 | Maquinaria y equipo industrial                                | 40,140,978.81   | -               | -             | 40,140,978.81   | -             |
| 124635631 | Maquinaria y equipo de construccion                           | 1,038,864.10    | -               | -             | 1,038,864.10    | -             |
| 124645641 | Sistemas de aire acondicionado calefacción y refr             | 76,456.54       | -               | -             | 76,456.54       | -             |
| 124655651 | Equipo de comunicación y telecomunicacion                     | 3,004,979.43    | 33,823.16 -     | 2,681.49      | 3,036,121.10    | 31,141.67     |
| 124665663 | Eq de generación y distrib de energía eléctrica               | 2,986,540.12    | -               | -             | 2,986,540.12    | -             |
| 124675671 | Herramientas y maquinas herramienta                           | 566,630.63      | -               | -             | 566,630.63      | -             |
| 124695691 | Otros equipos   | 442,982.65      | -               | -             | 442,982.65      | -             |
| 1250      | Activos Intangibles   | -               | 94,300.00       | -             | 1,011,653.32    | 1,011,653.32  |
| 125105911 | Software  | 863,515.43      | 94,300.00       | -             | 957,815.43      | 94,300.00     |
| 125415971 | Licencias informaticas e intelectuales                        | 53,837.89       | -               | -             | 53,837.89       | -             |
| 1260      | Depreciaciones, Det. y Amortizaciones Acumuladas de Bienes    | -126,482,875.24 | 1,675.00        | -             | -126,481,200.24 | 1,675.00      |
| 126105831 | Dep Acum Edificios e instalaciones                            | -35,431,773.25  | -               | -             | -35,431,773.25  | -             |
| 126205891 | Dep Acum Infraestructura                                      | -25,172,018.18  | -               | -             | -25,172,018.18  | -             |
| 126305111 | Muebles de oficina y estantería                               | -1,324,898.87   | -               | -             | -1,324,898.87   | -             |
| 126305151 | Computadoras y equipo periférico                              | -6,762,991.56   | -               | -             | -6,762,991.56   | -             |
| 126305231 | Camaras fotograficas y de video                               | -89,667.28      | 1,227.80        | -             | -88,439.48      | 1,227.80      |
| 126305322 | Instrumentos de laboratorio                                   | -12,831.76      | -               | -             | -12,831.76      | -             |
| 126305411 | Automóviles y camiones  | -12,353,309.72  | -               | -             | -12,353,309.72  | -             |
| 126305491 | Otro equipo de transporte                                     | -2,668.82       | 447.20          | -             | -2,221.62       | 447.20        |
| 126305621 | Maquinaria y equipo industrial                                | -38,502,367.75  | -               | -             | -38,502,367.75  | -             |
| 126305631 | Maquinaria y equipo de construccion                           | -533,918.30     | -               | -             | -533,918.30     | -             |
| 126305641 | Sistemas de aire acondicionado calefacción y refr             | -26,879.76      | -               | -             | -26,879.76      | -             |
| 126305651 | Equipo de comunicación y telecomunicacion                     | -2,717,765.69   | -               | -             | -2,717,765.69   | -             |
| 126305663 | Eq de generación y distrib de energía eléctrica               | -2,748,695.12   | -               | -             | -2,748,695.12   | -             |
| 126305671 | Herramientas y maquinas herramienta                           | -169,623.36     | -               | -             | -169,623.36     | -             |
| 126305691 | Otros equipos   | -63,948.75      | -               | -             | -63,948.75      | -             |
| 126505911 | Amort Acum Software   | -530,920.08     | -               | -             | -530,920.08     | -             |
| 126505971 | Amort Acum Licencias informaticas                             | -38,596.99      | -               | -             | -38,596.99      | -             |



COMITÉ MUNICIPAL DE AGUA POTABLE Y ALCANTARILLADO DE SALAMANCA, GTO.  
BALANZA DE COMPROBACIÓN  
DEL 01 DE ABRIL AL 30 DE JUNIO DE 2016

| CUENTA    | NOMBRE DE LA CUENTA                                     | SALDO INICIAL  | CARGOS          | ABONOS          | SALDO FINAL      | FLUJO            |
|-----------|---|----------------|-----------------|-----------------|------------------|------------------|
| 1270      | Activos Diferidos                                       | 1,550,373.51   | 56,161.74 -     | 53,279.74       | 1,553,255.51     | 2,882.00         |
| 127106311 | Estudios e investigaciones                              | 1,293,103.45   | -               | -               | 1,293,103.45     | -                |
| 127900001 | Dep. Gar. C.F.E   | 244,870.06     | 56,161.74 -     | 53,279.74       | 247,752.06       | 2,882.00         |
| 127900004 | Dep. Gar. Marcozer, S.A. de C.V.                        | 4,400.00       | -               | -               | 4,400.00         | -                |
| 127900005 | ADMÓN Y ESTR EFVA EN COBRANZA SA DE CV                  | 8,000.00       | -               | -               | 8,000.00         | -                |
| 2000      | PASIVO  | 35,505,187.50  | 64,475,178.89 - | 62,242,904.37 - | 33,272,912.98 -  | 68,778,100.48    |
| 2100      | PASIVO CIRCULANTE                                       | 13,809,842.83  | 62,662,522.10 - | 60,430,247.58 - | 11,577,568.31 -  | 25,387,411.14    |
| 2110      | Cuentas por pagar a Corto Plazo                         | 12,182,732.83  | 62,120,152.10 - | 60,430,247.58 - | 10,492,828.31 -  | 22,675,561.14    |
| 211100001 | Nomina Semanal  | -              | 3,440,154.20 -  | 3,440,154.20    | -                | -                |
| 211100002 | Nomina Catorcenal                                       | -              | 3,077,308.20 -  | 3,077,308.20    | -                | -                |
| 211100003 | Canasta Basica Semanal                                  | -              | 830,309.27 -    | 830,309.27      | -                | -                |
| 211100004 | Canasta Basica Catorcenal                               | 244.64         | 669,000.38 -    | 668,804.67 -    | 48.93 -          | 293.57           |
| 211100005 | Canasta Básica Consejo                                  | 5,480.00       | 39,730.00 -     | 34,250.00       | -                | 5,480.00         |
| 211200001 | Proveedores por pagar CP                                | 3,120,594.18   | 27,690,402.65 - | 27,089,268.99 - | 2,519,460.52 -   | 5,640,054.70     |
| 211300001 | Contratistas por pagar CP                               | 4,133,277.38   | 13,001,156.11 - | 10,015,580.11 - | 1,147,701.38 -   | 5,280,978.76     |
| 211700001 | ISR Salarios  | 282,968.59     | 946,121.41 -    | 1,088,274.66 -  | 425,121.84 -     | 708,090.43       |
| 211700002 | ISR Consejo Directiv                                    | 302,316.45     | 413,045.07 -    | 164,400.25 -    | 53,671.63 -      | 355,988.08       |
| 211700003 | ISR Profesionistas                                      | 0.24           | 162.00 -        | 1,500.00 -      | 1,338.24 -       | 1,338.48         |
| 211700004 | ISR Asimilables Suel                                    | 11,112.35      | 42,032.00 -     | 40,952.39 -     | 10,032.74 -      | 21,145.09        |
| 211700005 | 1% Cedula   | 2.96           | 16.00 -         | 150.00 -        | 131.04 -         | 128.08           |
| 211700101 | Cuota Sindical  | -              | 57,010.19 -     | 56,975.26       | 34.93            | 34.93            |
| 211700102 | Cuota Obrera Sindicato                                  | -              | 291,878.09 -    | 291,878.09      | -                | -                |
| 211700103 | Cuota Patronal Sindicato                                | -              | 160,531.22 -    | 160,531.22      | -                | -                |
| 211700104 | Cuota Obrera Confianza                                  | 610,931.44     | 45,387.51 -     | 476,729.24 -    | 1,042,273.17 -   | 1,653,204.61     |
| 211700105 | Cuota Patronal Confianza                                | 336,012.22     | 24,963.12 -     | 262,200.98 -    | 573,250.08 -     | 909,262.30       |
| 211700106 | IMSS  | 69,052.08      | 284,045.06 -    | 312,387.73 -    | 97,394.75 -      | 166,446.83       |
| 211700107 | INFONAVIT   | 218,040.50     | 482,788.93 -    | 797,592.51 -    | 532,844.08 -     | 750,884.58       |
| 211700108 | Cuota Consejeros  | 10,152.58      | 12,420.05 -     | 73,084.57 -     | 70,817.10 -      | 80,969.68        |
| 211700109 | Cuota Patronal Consejo                                  | 5,583.91       | 6,831.22 -      | 40,042.83 -     | 38,795.52 -      | 44,379.43        |
| 211700110 | Intereses Fondo de Ahorro Consejo                       | -              | -               | 46.57 -         | 46.57 -          | 46.57            |
| 211700111 | Intereses Fondo de Ahorro Empleados                     | -              | -               | 2,253.10 -      | 2,253.10 -       | 2,253.10         |
| 211700112 | Prestamo FONACOT  | 1,574.53       | 4,723.59 -      | 5,114.45 -      | 1,965.39 -       | 3,539.92         |
| 211700201 | Caja Libertad   | -              | 659,005.12 -    | 659,005.12      | -                | -                |
| 211700203 | Descuentos Administrativos                              | -              | 24,411.90 -     | 24,411.90       | -                | -                |
| 211700207 | Caja Bienestar  | -              | 100,912.40 -    | 100,912.40      | -                | -                |
| 211700301 | 0.2% Capacitación                                       | 34.34          | -               | -               | 34.34 -          | 68.68            |
| 211700302 | 0.5 % D.I.V.O.  | 6,014.80       | 13,707.27 -     | 17,031.96 -     | 9,339.49 -       | 15,354.29        |
| 211700305 | 0.25% Ret Colegio De Ingenieros Civiles                 | 2,409.46       | -               | -               | 2,409.46 -       | 4,818.92         |
| 211700306 | 0.25% Ret Colegio de Arquitectos                        | 128.91         | -               | -               | 128.91 -         | 257.82           |
| 211700307 | 0.5% Ret CMAPAS   | 257.82         | -               | -               | 257.82 -         | 515.64           |
| 211700308 | 0.2% Capacitacion Trabajadores CMAPAS                   | 120,060.75     | -               | -               | 120,060.75 -     | 240,121.50       |
| 211700401 | Donativo Bomberos                                       | 23,749.00      | 77,156.00 -     | 77,811.00 -     | 24,404.00 -      | 48,153.00        |
| 211700402 | Donativo Cruz Roja                                      | 23,778.00      | 77,233.00 -     | 77,887.00 -     | 24,432.00 -      | 48,210.00        |
| 211700403 | Donativo Dif  | 23,756.00      | 77,181.13 -     | 77,839.13 -     | 24,414.00 -      | 48,170.00        |
| 211700404 | Donativo Asilo de Ancianos                              | 23,786.00      | 77,273.00 -     | 77,928.00 -     | 24,441.00 -      | 48,227.00        |
| 211900001 | Otras ctas por pagar CP                                 | 764,895.03     | 4,518,132.20 -  | 4,755,891.92 -  | 1,002,654.75 -   | 1,767,549.78     |
| 211900002 | IVA Traslado  | 1,311,846.21   | 1,690,554.34 -  | 1,835,259.74 -  | 1,456,551.61 -   | 2,768,397.82     |
| 211900003 | IVA Traslado Pendiente de Cobro                         | 774,678.38     | 773,830.65 -    | 1,285,741.30 -  | 1,286,589.03 -   | 2,061,267.41     |
| 211900004 | I.V.A. Efectivamente Traslado                           | -              | 2,496,945.97 -  | 2,496,945.97    | -                | -                |
| 2130      | Porción a Corto Plazo de la Deuda Pública a Largo Plazo | -              | 542,370.00 -    | -               | 1,084,740.00 -   | 1,084,740.00     |
| 213129111 | Amortización de la Deu con Instituciones de Crédito     | 1,627,110.00   | 542,370.00 -    | -               | 1,084,740.00 -   | 2,711,850.00     |
| 2200      | PASIVO NO CIRCULANTE                                    | -              | 1,268,198.15 -  | 1,268,198.15    | -                | -                |
| 2210      | Cuentas por pagar a Largo Plazo                         | -              | 1,268,198.15 -  | 1,268,198.15    | -                | -                |
| 221100001 | Proveedores por pagar LP                                | -              | 1,812,656.79 -  | 1,812,656.79    | -                | -                |
| 2230      | Deuda Pública a Largo Plazo                             | -              | -               | -               | 21,695,344.67 -  | 21,695,344.67    |
| 223300101 | Deuda Publica a Largo Plazo con Inst. de Credito        | 21,695,344.67  | -               | -               | 21,695,344.67 -  | 43,390,689.34    |
| 3000      | HACIENDA PUBLICA/ PATRIMONIO                            | 524,358,523.86 | 16,756,160.09 - | 10,042,076.53 - | 504,234,767.87 - | 1,028,593,291.73 |
| 3100      | Hacienda Pública/Patrimonio Contribuido                 | 241,548,896.02 | 21,427.59 -     | 359,207.45 -    | 241,604,799.88 - | 483,153,695.90   |
| 3110      | Aportaciones  | 241,469,971.92 | 21,427.59 -     | -               | 241,166,668.33 - | 482,636,640.25   |
| 311000001 | Patrimonio  | 121,036,487.88 | -               | -               | 121,036,487.88 - | 242,072,975.76   |
| 311009106 | Transferencias para Inversión Pública                   | 120,433,484.04 | -               | -               | 120,433,484.04 - | 240,866,968.08   |
| 311009999 | Baja AF   | -              | 21,427.59       | -               | 303,303.59       | 303,303.59       |
| 3120      | Donaciones de Capital                                   | -              | -               | 359,207.45 -    | 438,131.55 -     | 438,131.55       |
| 312000001 | Donaciones  | 78,924.10      | -               | 359,207.45 -    | 438,131.55 -     | 517,055.65       |
| 3200      | Hacienda Pública/Patrimonio Generado                    | 282,809,627.84 | 16,734,732.50 - | 9,682,869.08 -  | 262,629,967.99 - | 545,439,595.83   |
| 3220      | Resultados de Ejercicios Anteriores                     | 282,809,627.84 | 16,734,732.50 - | 9,682,869.08 -  | 262,629,967.99 - | 545,439,595.83   |
| 322000001 | Resultado Ejercicios Anteriores                         | 11,507,307.48  | -               | -               | 11,507,307.48 -  | 23,014,614.96    |
| 322000101 | Aplicacion de remanetes recursos propios 2011           | 40,322,145.21  | -               | -               | 40,322,145.21 -  | 80,644,290.42    |
| 322000102 | Aplicación de Rem Recursos Propios 2012                 | 30,893,105.48  | -               | -               | 30,893,105.48 -  | 61,786,210.96    |
| 322000103 | Aplicación de Rem Recursos Propios 2013                 | 20,800,526.79  | -               | -               | 20,800,526.79 -  | 41,601,053.58    |
| 322000104 | APLICACION DE REM RECURSO PROPIO 2014                   | 27,016,405.63  | -               | 1,394,997.31 -  | 28,411,402.94 -  | 55,427,808.57    |
| 322000105 | Aplicacion de Rem Recursos Propios 2015                 | 5,706,011.41   | -               | 3,087,290.35 -  | 8,793,301.76 -   | 14,499,313.17    |
| 322000201 | Aplicación de Rem CEAG 2011                             | 1,763,230.25   | -               | -               | 1,763,230.25 -   | 3,526,460.50     |
| 322000204 | APLICACION DE REM RECURSO ESTATAL 2014                  | 579,310.35     | -               | -               | 579,310.35 -     | 1,158,620.70     |
| 322000301 | Aplicación de Rem CONAGUA 2012                          | 2,218,328.11   | -               | -               | 2,218,328.11 -   | 4,436,656.22     |
| 322000304 | APLICACION DE REM RECURSO FEDERAL 2014                  | 4,588,776.83   | -               | -               | 4,588,776.83 -   | 9,177,553.66     |
| 322000305 | Aplicacion de Rem Recurso Federal 2015                  | 1,081,418.25   | -               | 332,468.40 -    | 1,413,886.65 -   | 2,495,304.90     |
| 322000401 | Aplicacion de remanetes linea de credito 2011           | 125,702.39     | -               | -               | 125,702.39 -     | 251,404.78       |
| 322000505 | Aplicacion de Rem Recurso Municipal 2015                | 4,352,450.39   | -               | 4,868,113.02 -  | 9,220,563.41 -   | 13,573,013.80    |



COMITÉ MUNICIPAL DE AGUA POTABLE Y ALCANTARILLADO DE SALAMANCA, GTO.  
BALANZA DE COMPROBACIÓN  
DEL 01 DE ABRIL AL 30 DE JUNIO DE 2016

| CUENTA    | NOMBRE DE LA CUENTA   | SALDO INICIAL | CARGOS         | ABONOS         | SALDO FINAL    | FLUJO          |
|-----------|---|---------------|----------------|----------------|----------------|----------------|
| 322002011 | Resultado del Ejercicio 2011  | -             | -              | -              | 1,441,989.98   | 1,441,989.98   |
| 322002012 | Resultado del Ejercicio 2012  | 31,646,754.59 | -              | -              | 31,646,754.59  | 63,293,509.18  |
| 322002013 | Resultado del Ejercicio 2013  | -             | -              | -              | 11,685,806.45  | 11,685,806.45  |
| 322002014 | Resultado del Ejercicio 2014  | 27,551,558.60 | 1,401,163.03   | -              | 26,150,395.57  | 53,701,954.17  |
| 322002015 | Resultado del Ejercicio 2015  | 72,656,596.08 | 15,333,569.47  | -              | 57,323,026.61  | 129,979,622.69 |
| 4000      | INGRESOS Y OTROS BENEFICIOS   | 47,990,992.18 | 10,549,842.24  | 69,553,063.84  | 106,994,213.78 | 154,985,205.96 |
| 4100      | Ingresos de Gestión   | 45,497,693.18 | 1,120,343.91   | 52,738,602.06  | 97,115,951.33  | 142,613,644.51 |
| 4150      | Productos de tipo corriente   | 777,163.25    | 220,009.65     | 1,094,422.15   | 1,651,575.75   | 2,428,739.00   |
| 415908101 | INTERESES BANCARIOS   | 777,163.25    | 220,009.65     | 1,094,422.15   | 1,651,575.75   | 2,428,739.00   |
| 4170      | Ingresos por Venta de Bienes y Servicios  | 44,637,291.99 | 900,334.26     | 51,644,179.91  | 95,381,137.64  | 140,018,429.63 |
| 417308101 | PAGOS DE AGUA POTABLE   | 30,357,194.27 | 566,800.81     | 31,327,120.50  | 61,117,513.96  | 91,474,708.23  |
| 417308103 | PAGOS TOMAS COMUNITARIAS  | 16,078.00     | 3,740.00       | 26,694.00      | 39,032.00      | 55,110.00      |
| 417308104 | PAGOS CONSUMO ESTIMADO  | 37,816.31     | -              | 97,872.29      | 135,688.60     | 173,504.91     |
| 417308105 | PAGOS POR VIAJES DE AGUA POTABLE  | 5,553.92      | -              | 817.01         | 6,370.93       | 11,924.85      |
| 417308106 | PAGOS ALCANTARILLADO  | 5,630,766.22  | 102,111.86     | 5,709,021.87   | 11,237,676.23  | 16,868,442.45  |
| 417308107 | PAGOS DERECHOS RED AGUA   | 2,266,787.50  | 27,693.27      | 7,908,739.88   | 10,147,834.11  | 12,414,621.61  |
| 417308108 | PAGOS DERECHOS RED ALCANTARILLADO   | 108,590.90    | 3,197.20       | 151,308.90     | 256,702.60     | 365,293.50     |
| 417308109 | PAGOS RECONEXIONES  | 671,843.69    | 108,573.85     | 582,239.78     | 1,145,509.62   | 1,817,353.31   |
| 417308110 | PAGOS MEDIDORES   | 188,824.97    | -              | 193,421.80     | 382,246.77     | 571,071.74     |
| 417308111 | PAGOS LIMPIEZA DESCARGAS Y/O FOSAS  | 112,114.07    | 4,095.83       | 165,042.85     | 273,061.09     | 385,175.16     |
| 417308112 | PAGOS MAT. E INST. CUADRO MEDICION  | 140,124.29    | -              | 149,021.33     | 289,145.62     | 429,269.91     |
| 417308113 | PAGOS SUPERVISION TECNICA   | 151,194.88    | -              | 150,608.06     | 301,802.94     | 452,997.82     |
| 417308114 | PAGOS REVISION DE PROYECTOS   | 41,707.94     | -              | 12,444.00      | 54,151.94      | 95,859.88      |
| 417308116 | PAGOS RECEPCION DE OBRA   | 255,564.00    | -              | 3,768.96       | 259,332.96     | 514,896.96     |
| 417308117 | PAGOS REACTIVACION DE CUENTA  | 15,532.00     | 673.60         | 9,093.60       | 23,952.00      | 39,484.00      |
| 417308118 | PAGOS SUSPENSIÓN TEMPORAL   | 13,303.60     | 1,010.40       | 15,324.40      | 27,617.60      | 40,921.20      |
| 417308119 | PAGOS CONSTANCIA DE NO ADEUDO   | 2,764.80      | 76.80          | 921.60         | 3,609.60       | 6,374.40       |
| 417308120 | PAGOS CARTA DE FACTIBILIDAD   | -             | -              | 62,522.17      | 62,522.17      | 62,522.17      |
| 417308127 | PAGOS CONTRATOS AGUA POTABLE  | 52,930.80     | -              | 57,153.20      | 110,084.00     | 163,014.80     |
| 417308128 | PAGOS CONTRATOS ALCANTARILLADO  | 56,399.20     | -              | 68,463.20      | 124,862.40     | 181,261.60     |
| 417308129 | PAGOS POR TRABAJOS VARIOS   | 270,552.00    | -              | 433,824.59     | 704,376.59     | 974,928.59     |
| 417308132 | DIFERENCIA EN COBRANZA  | 12.13         | 3.00           | 507.64         | 516.77         | 528.90         |
| 417308134 | PAGOS NO PRESENTA AVANCE SANEAMIENTO  | 51,765.29     | 1,727.76       | 46,435.92      | 96,473.45      | 148,238.74     |
| 417308135 | PAGOS RECARGOS  | 561,608.91    | 15,498.80      | 541,142.55     | 1,087,252.66   | 1,648,861.57   |
| 417308140 | TITULO DE EXPLOTACION   | 110,575.34    | -              | 135,199.91     | 245,775.25     | 356,350.59     |
| 417308143 | PAGOS DE DAÑOS  | 800.00        | -              | -              | 800.00         | 1,600.00       |
| 417308146 | PAGO DE DAÑOS EMPLEADOS   | -             | 1,562.32       | 3,124.64       | 1,562.32       | 1,562.32       |
| 417308149 | PENALIZACION DE OBRA  | 5,476.21      | 4,107.16       | -              | 1,369.05       | 6,845.26       |
| 417308151 | MATERIALES AMPLIACION RED DE AGUA POTABLE   | 51,597.70     | -              | 6,369.00       | 57,966.70      | 109,564.40     |
| 417308154 | VENTA DE AGUA CRUDA   | 345,875.86    | -              | 604,471.87     | 950,347.73     | 1,296,223.59   |
| 417308199 | INGRESOS POR SANEAMIENTO  | 3,113,937.19  | 57,667.90      | 3,179,710.69   | 6,235,979.98   | 9,349,917.17   |
| 4190      | Ingresos no comprendidas en las Fracciones de la ley de Ingresos Causadas en ejercicios F | -             | -              | -              | 83,237.94      | 83,237.94      |
| 419208102 | ACTUALIZACION DE IVA  | 83,237.94     | -              | -              | 83,237.94      | 166,475.88     |
| 4200      | Participaciones, Aportaciones, Transferencias, Asignaciones, Subsidios y                  | 2,493,299.00  | 9,429,498.33   | 16,814,461.78  | 9,878,262.45   | 12,371,561.45  |
| 4210      | Participaciones y Aportaciones  | 2,493,299.00  | 9,429,498.33   | 16,814,461.78  | 9,878,262.45   | 12,371,561.45  |
| 421208101 | APORTACIONES CNA  | 1,822,345.00  | 1.00           | 1,803,163.00   | 3,625,507.00   | 5,447,852.00   |
| 421208103 | APORTACION MUNICIPALIO  | 670,954.00    | -              | -              | 670,954.00     | 1,341,908.00   |
| 421308101 | CONVENIOS   | -             | 9,429,497.33   | 15,011,298.78  | 5,581,801.45   | 5,581,801.45   |
| 5000      | GASTOS Y OTRAS PERDIDAS   | 26,423,688.06 | 188,050,570.37 | 156,743,548.38 | 57,730,710.05  | 31,307,021.99  |
| 5100      | Gastos de Funcionamiento  | 26,110,024.66 | 187,719,083.84 | 156,743,512.28 | 57,085,596.22  | 30,975,571.56  |
| 5110      | Servicios Personales  | 13,804,327.84 | 15,835,040.07  | 460,187.67     | 29,179,180.24  | 17,374,852.40  |
| 511101131 | Sueldos Base  | 6,795,164.49  | 8,054,795.52   | 210,380.44     | 14,639,579.57  | 18,444,415.08  |
| 511101132 | Honorarios de Consejeros  | 1,418,299.48  | 728,051.13     | 118,897.65     | 2,027,452.96   | 609,153.48     |
| 511101133 | Día Festivo   | 15,175.06     | 22,410.00      | -              | 37,585.06      | 22,410.00      |
| 511201212 | Honorarios asimilados   | 206,931.21    | 351,135.14     | -              | 558,066.35     | 351,135.14     |
| 511301321 | Prima Vacacional  | 329,307.32    | 305,011.02     | 5,477.70       | 628,840.64     | 299,533.32     |
| 511301322 | Prima Dominical   | 16,708.53     | 25,620.34      | 959.55         | 41,369.32      | 24,660.79      |
| 511301323 | Gratificación de fin de año   | 47,828.70     | 87,792.10      | -              | 135,620.80     | 87,792.10      |
| 511301331 | Remuneraciones por horas extraordinarias  | 383,992.64    | 760,099.80     | 49,716.41      | 1,094,376.03   | 710,383.39     |
| 511301332 | Alimentos p/horas Extras  | 177,200.00    | 296,190.00     | 20,430.00      | 452,960.00     | 275,760.00     |
| 511301333 | Guardias días no Laborales  | 11,553.54     | 14,622.68      | -              | 26,176.22      | 14,622.68      |
| 511401413 | Aportaciones IMSS   | 1,097,283.94  | 993,400.45     | -              | 2,090,684.39   | 993,400.45     |
| 511401421 | Aportaciones INFONAVIT  | 518,634.93    | 372,430.58     | -              | 891,065.51     | 372,430.58     |
| 511401431 | Ahorro para el retiro   | 557,834.76    | 547,424.20     | -              | 1,105,258.96   | 547,424.20     |
| 511401441 | Seguros   | 7,329.60      | 107,137.94     | -              | 114,467.54     | 107,137.94     |
| 511501511 | Cuotas para el fondo de ahorro  | 356,918.62    | 422,985.44     | 11,114.87      | 768,789.19     | 411,870.57     |
| 511501512 | Cuotas Para Fondo Consejo   | 31,414.51     | 40,042.83      | 6,539.37       | 64,917.97      | 33,503.46      |
| 511501522 | Liquid por indem y sueldos y salarios caídos  | 126,948.43    | 592,368.06     | -              | 719,316.49     | 592,368.06     |
| 511501542 | Ayudas al Sindicato   | 41,379.00     | 42,215.00      | -              | 83,594.00      | 42,215.00      |
| 511501543 | Viáticos cct Sindicato  | 17,680.00     | 39,440.00      | 3,655.00       | 53,465.00      | 35,785.00      |
| 511501544 | Prestación Bicicletas   | 14,850.00     | 6,750.00       | -              | 21,600.00      | 6,750.00       |
| 511501545 | Trabajo Insalubre   | 345,357.20    | 457,688.90     | 31,548.82      | 771,497.28     | 426,140.08     |
| 511501546 | Canasta Básica  | 1,155,551.88  | 1,533,363.94   | 1,467.86       | 2,687,447.96   | 1,531,896.08   |
| 511501547 | Pago de Becas   | 122,200.00    | -              | -              | 122,200.00     | -              |
| 511501551 | Capacitación de los servidores públicos   | 4,500.00      | 14,165.00      | -              | 18,665.00      | 14,165.00      |
| 511501592 | Otras prestaciones  | 4,284.00      | 19,900.00      | -              | 24,184.00      | 19,900.00      |
| 5120      | Materiales y Suministros  | 3,075,500.50  | 161,463,376.81 | 156,236,919.68 | 8,301,957.63   | 5,226,457.13   |
| 512102111 | Materiales y útiles de oficina  | 177,360.12    | 69,623.50      | -              | 246,983.62     | 69,623.50      |
| 512102112 | Equipos menores de oficina  | 8,239.80      | 14,761.23      | -              | 23,001.03      | 14,761.23      |



COMITÉ MUNICIPAL DE AGUA POTABLE Y ALCANTARILLADO DE SALAMANCA, GTO.  
BALANZA DE COMPROBACIÓN  
DEL 01 DE ABRIL AL 30 DE JUNIO DE 2016

| CUENTA    | NOMBRE DE LA CUENTA  | SALDO INICIAL | CARGOS         | ABONOS           | SALDO FINAL   | FLUJO         |
|-----------|--|---------------|----------------|------------------|---------------|---------------|
| 512102141 | Mat y útiles de tecnologías de la Info y Com                             | 89,499.48     | 10,876.70      | -                | 100,376.18    | 10,876.70     |
| 512102142 | Equipos menores de tecnologías de la Info y Com                          | 2,756.02      | 6,982.42       | -                | 9,738.44      | 6,982.42      |
| 512102161 | Material de limpieza   | 6,476.73      | 2,684,540.24   | - 2,630,256.00   | 60,760.97     | 54,284.24     |
| 512202212 | Prod Alim p pers en instalac de depend y ent                             | 6,102.00      | 12,036.00      | -                | 18,138.00     | 12,036.00     |
| 512302351 | Productos químicos farmacéuticos y de laboratorio                        | 128,253.71    | 112,757,644.50 | - 111,868,060.00 | 1,017,838.21  | 889,584.50    |
| 512402411 | Materiales de construcción minerales no metálicos                        | 92,975.70     | 3,487,331.13   | - 3,414,288.00   | 166,018.83    | 73,043.13     |
| 512402421 | Materiales de construcción de concreto                                   | 119,589.52    | 6,078,024.23   | - 5,952,530.00   | 245,083.75    | 125,494.23    |
| 512402431 | Materiales de construcción de cal y yeso                                 | 518.00        | 17,174.44      | - 16,544.00      | 1,148.44      | 630.44        |
| 512402441 | Materiales de construcción de madera                                     | -             | 1,712.61       | -                | 1,712.61      | 1,712.61      |
| 512402461 | Material eléctrico y electrónico   | 431,486.10    | 11,684,922.45  | - 10,760,910.00  | 1,355,498.55  | 924,012.45    |
| 512402471 | Estructuras y manufacturas   | 40,922.85     | 431,468.37     | - 415,938.00     | 56,453.22     | 15,530.37     |
| 512402491 | Materiales diversos  | 620,203.93    | 21,926,414.69  | - 21,115,458.00  | 1,431,160.62  | 810,956.69    |
| 512502511 | Sustancias químicas  | 17,779.73     | 123.00         | -                | 17,902.73     | 123.00        |
| 512502531 | Medicinas y productos farmacéuticos                                      | 3,274.50      | 9,101.50       | - 3,794.00       | 8,582.00      | 5,307.50      |
| 512502541 | Materiales accesorios y suministros médicos                              | -             | 2,392.00       | - 1,196.00       | 1,196.00      | 1,196.00      |
| 512502551 | Mat accesorios y suministros de laboratorio                              | 394.00        | 32,352.31      | -                | 32,746.31     | 32,352.31     |
| 512502591 | Productos Químicos Gas Cloro   | 41,908.46     | 33,047.63      | -                | 74,956.09     | 33,047.63     |
| 512602612 | Combust Lub y aditivos vehículos Serv Pub                                | 22,084.15     | 26,187.43      | - 455.82         | 47,815.76     | 25,731.61     |
| 512602613 | Combust Lub y aditp maq eq Prod y serv Admin                             | 646,817.72    | 755,555.66     | - 57,037.16      | 1,345,336.22  | 698,518.50    |
| 512702711 | Vestuario y uniformes  | 11,275.00     | 565,389.32     | -                | 576,664.32    | 565,389.32    |
| 512702721 | Prendas de seguridad   | 77,697.38     | 74,591.00      | -                | 152,288.38    | 74,591.00     |
| 512702722 | Prendas de protección personal   | 21,906.08     | 98,554.78      | -                | 120,460.86    | 98,554.78     |
| 512902911 | Herramientas menores   | 64,614.93     | 168,753.90     | -                | 233,368.83    | 168,753.90    |
| 512902921 | Refacciones y accesorios menores de edificios                            | 35,731.82     | 19,193.60      | -                | 54,925.42     | 19,193.60     |
| 512902931 | Refacciones y accesorios menores de mobiliario                           | 1,260.00      | 2,450.00       | -                | 3,710.00      | 2,450.00      |
| 512902941 | Ref y Acces men Eq cómputo y tecn de la Info                             | 65,870.75     | 35,156.76      | -                | 101,027.51    | 35,156.76     |
| 512902961 | Ref y Acces menores de Eq de transporte                                  | 157,851.43    | 232,620.32     | -                | 390,471.75    | 232,620.32    |
| 512902981 | Ref y Acces menores de maquinaria y otros Equip                          | 182,650.59    | 224,395.09     | - 452.70         | 406,592.98    | 223,942.39    |
| 5130      | Servicios Generales  | 9,230,196.32  | 10,420,666.96  | - 46,404.93      | 19,604,458.35 | 10,374,262.03 |
| 513103111 | Servicio de energía eléctrica  | 4,733,397.45  | 4,946,050.70   | -                | 9,679,448.15  | 4,946,050.70  |
| 513103141 | Servicio telefonía tradicional   | 35,806.16     | 35,123.01      | -                | 70,929.17     | 35,123.01     |
| 513103151 | Servicio telefonía celular   | 28,861.40     | 27,962.07      | -                | 56,823.47     | 27,962.07     |
| 513103152 | Radiolocalización  | 15,188.65     | 25,618.14      | - 13,036.23      | 27,770.56     | 12,581.91     |
| 513103171 | Servicios de acceso de internet  | -             | 385.35         | -                | 385.35        | 385.35        |
| 513203221 | Arrendamiento de edificios y locales                                     | 28,639.99     | 28,735.47      | -                | 57,375.46     | 28,735.47     |
| 513203231 | Arrendam de Mobil y Eq de administración                                 | 20,800.00     | 46,000.00      | -                | 66,800.00     | 46,000.00     |
| 513203261 | Arrendamiento de maquinaria y equipo                                     | -             | 3,000.00       | -                | 3,000.00      | 3,000.00      |
| 513303311 | Servicios legales  | 19,448.28     | -              | -                | 19,448.28     | -             |
| 513303313 | Servicios de auditoría   | 105,000.00    | -              | -                | 105,000.00    | -             |
| 513303314 | Otros servicios relacionados   | -             | 25,500.00      | -                | 25,500.00     | 25,500.00     |
| 513303321 | Serv de diseño arquitectura ing y activ relac                            | 112,370.00    | 295,980.00     | -                | 408,350.00    | 295,980.00    |
| 513303331 | Servicios de consultoría administrativa                                  | 95,877.00     | -              | -                | 95,877.00     | -             |
| 513303341 | Servicios de capacitación  | 39,337.06     | 9,100.00       | -                | 48,437.06     | 9,100.00      |
| 513303351 | Servicios de investigación científica                                    | 11,317.50     | -              | -                | 11,317.50     | -             |
| 513303381 | Servicios de vigilancia  | 409,331.11    | 360,062.24     | -                | 769,393.35    | 360,062.24    |
| 513303391 | Serv profesionales científicos y tec integrales                          | 646.55        | 7,500.00       | -                | 8,146.55      | 7,500.00      |
| 513403411 | Servicios financieros y bancarios  | 41,570.05     | 50,281.48      | - 2,653.54       | 89,197.99     | 47,627.94     |
| 513403431 | Serv de recaudación traslado y custodia valores                          | 73,228.49     | 56,494.28      | -                | 129,722.77    | 56,494.28     |
| 513403451 | Seguro de bienes patrimoniales   | 12,643.99     | 847,579.92     | -                | 860,223.91    | 847,579.92    |
| 513403471 | Fletes y maniobras   | 1,061.90      | 525.28         | -                | 1,587.18      | 525.28        |
| 513503511 | Conservación y mantenimiento de inmuebles                                | 3,275.86      | 4,204.04       | -                | 7,479.90      | 4,204.04      |
| 513503521 | Instal Rep y mantto de Mobil y Eq de admon                               | 850.00        | 6,513.79       | -                | 7,363.79      | 6,513.79      |
| 513503531 | Instal Rep y mantto de bienes informáticos                               | 529,052.44    | 47,506.54      | -                | 576,558.98    | 47,506.54     |
| 513503551 | Mantto y conserv Veh terrestres aéreos mariti                            | 149,475.05    | 156,744.34     | - 7,708.28       | 298,511.11    | 149,036.06    |
| 513503571 | Instal Rep y mantto de maq otros Eq y herrami                            | 300,838.33    | 822,041.28     | -                | 1,122,879.61  | 822,041.28    |
| 513503581 | Servicios de limpieza y manejo de desechos                               | 32,150.00     | 27,300.00      | - 8,400.00       | 51,050.00     | 18,900.00     |
| 513503591 | Servicios de jardinería y fumigación                                     | -             | 5,600.00       | -                | 5,600.00      | 5,600.00      |
| 513603611 | Difusión e Info mensajes activ gubernamentales                           | 198,517.84    | 278,143.68     | -                | 476,661.52    | 278,143.68    |
| 513603612 | Impresión y elaborac public ofic y de informaci                          | -             | 5,680.00       | -                | 5,680.00      | 5,680.00      |
| 513603613 | Espectáculos culturales  | 58,759.51     | 105,045.29     | - 5,096.88       | 158,707.92    | 99,948.41     |
| 513603614 | Ins y pubpropias operdependy entque no formen                            | 3,788.14      | 3,936.28       | -                | 7,724.42      | 3,936.28      |
| 513703721 | Pasajes terr nac p Serv pub en comisiones                                | 330.00        | -              | -                | 330.00        | -             |
| 513703751 | Viáticos nac p Serv pub Desemp funciones ofic                            | 1,357.00      | 5,610.43       | -                | 6,967.43      | 5,610.43      |
| 513703791 | Otros servicios de traslado y hospedaje                                  | 3,675.00      | 2,458.00       | -                | 6,133.00      | 2,458.00      |
| 513803852 | Gastos ofic Serv pub superiores y mandos medios                          | 28,805.52     | 34,909.26      | -                | 63,714.78     | 34,909.26     |
| 513903921 | Otros impuestos y derechos   | 1,853,308.99  | 1,925,521.17   | - 4,510.00       | 3,774,320.16  | 1,921,011.17  |
| 513903923 | IVA No Acreditable   | 6,469.06      | 6,032.92       | -                | 12,501.98     | 6,032.92      |
| 513903981 | Impuesto sobre nóminas   | 269,738.00    | 212,522.00     | -                | 482,260.00    | 212,522.00    |
| 513903991 | Eventos  | 5,280.00      | -              | -                | 5,280.00      | -             |
| 5400      | Intereses, comisiones y otros gastos de la deuda pública                 | 313,608.11    | 330,950.09     | -                | 644,558.20    | 330,950.09    |
| 5410      | Intereses de la deuda pública  | 313,608.11    | 330,950.09     | -                | 644,558.20    | 330,950.09    |
| 541109211 | Int de la deuda interna con instit de crédito                            | 313,608.11    | 330,950.09     | -                | 644,558.20    | 330,950.09    |
| 5500      | OTROS GASTOS Y PERDIDAS EXTRAORDINARIAS                                  | 54.26         | 535.44         | - 35.10          | 555.63        | 501.37        |
| 5510      | Estimaciones, Depreciaciones, Deterioros, Obsolescencia y Amortizaciones | -             | 35.10          | - 35.10          | 54.26         | 54.26         |
| 551505231 | Camaras fotograficas y de video  | 19.16         | -              | -                | 19.16         | -             |
| 551505631 | Maquinaria y equipo de construccion                                      | 35.10         | -              | - 35.10          | -             | 35.10         |
| 551505651 | Equipo de comunicacion y telecomunicacion                                | -             | 35.10          | -                | 35.10         | 35.10         |
| 5590      | Otros Gastos   | 1.03          | 501.34         | - 1.00           | 501.37        | 500.34        |
| 559900001 | Otros Gastos Varios  | 1.03          | 501.34         | - 1.00           | 501.37        | 500.34        |



COMITÉ MUNICIPAL DE AGUA POTABLE Y ALCANTARILLADO DE SALAMANCA, GTO.  
MONTOS PAGADOS POR AYUDAS Y SUBSIDIOS  
ENERO - JUNIO DEL 2016

| CONCEPTO     | AYUDA A   | SUBSIDIO | SECTOR<br>(económico o social) | BENEFICIARIO | CURP      | RFC       | MONTO<br>PAGADO |
|--------------|-----------|----------|--------------------------------|--------------|-----------|-----------|-----------------|
| NO APLICA    | NO APLICA | NO       | NO APLICA                      | NO APLICA    | NO APLICA | NO APLICA | NO APLICA       |
| <b>TOTAL</b> |           |          |                                |              |           |           | <b>0.00</b>     |



COMITÉ MUNICIPAL DE AGUA POTABLE Y ALCANTARILLADO DE SALAMANCA, GTO.  
RELACIÓN DE CUENTAS BANCARIAS PRODUCTIVAS ESPECÍFICAS  
AL 30 DE JUNIO DE 2016

| Fondo, Programa o Convenio | Institución Bancaria  | Número de Cuenta |
|----------------------------|-----------------------|------------------|
| Protar                     | Banco del Bajío, S.A. | 10232445         |
| Prome                      | Banco del Bajío, S.A. | 11507621         |
| Prodder                    | Banco del Bajío, S.A. | 11659075         |
| Apazu                      | Banco del Bajío, S.A. | 13468111         |
| Apazu                      | Banco del Bajío, S.A. | 13609896         |
| Apazu                      | Banco del Bajío, S.A. | 13631635         |
| Apazu                      | Banco del Bajío, S.A. | 13932918         |
| Rural                      | Banco del Bajío, S.A. | 13965579         |
| Prome                      | Banco del Bajío, S.A. | 14073159         |
| Prodder                    | Banco del Bajío, S.A. | 14219026         |



COMITÉ MUNICIPAL DE AGUA POTABLE Y ALCANTARILLADO DE SALAMANCA, GTO.  
EJERCICIO Y DESTINO DE GASTO FEDERALIZADO Y REINTEGROS  
DEL 1 DE ENERO AL 30 DE JUNIO DE 2016

| PROGRAMA O FONDO | DESTINO DE LOS RECURSOS | EJERCICIO |           | REINTEGRO |
|------------------|-------------------------|-----------|-----------|-----------|
|                  |                         | DEVENGADO | PAGADO    |           |
| Prodder          | SALAMANCA, GTO          | 0.00      | 0.00      | 0.00      |
| Protar           | SALAMANCA, GTO          | 0.00      | 0.00      | 0.00      |
| Apazu            | SALAMANCA, GTO          | 0.00      | 0.00      | 0.00      |
| Prome            | SALAMANCA, GTO          | 0.00      | 0.00      | 0.00      |
| K0044 APazu      | SALAMANCA, GTO          | 0.00      | 0.00      | 0.00      |
| K0037 APazu      | SALAMANCA, GTO          | 91,949.60 | 91,949.60 | 0.00      |
| K0040 APazu      | SALAMANCA, GTO          | 57,678.75 | 57,678.75 | 0.00      |
| K0042 APazu      | SALAMANCA, GTO          | 30,721.67 | 30,721.67 | 0.00      |
| Rural            | SALAMANCA, GTO          | 0.00      | 0.00      | 0.00      |

**Comité Municipal de Agua Potable y Alcantarillado de Salamanca,  
Guanajuato  
Al 30 de Junio de 2016.**



**NOTAS DE GESTIÓN ADMINISTRATIVA**

**1. Introducción.**

El Comité Municipal de Agua Potable y Alcantarillado de Salamanca, es un organismo operador descentralizado del municipio, que se constituyó el 8 de julio de 1983, y que se dedica a asumir la detección, extracción, conducción, potabilización del agua, la planeación, construcción, mantenimiento y reparación de las redes y equipo necesario para el suministro de este servicio a la población, así como el drenaje y alcantarillado, prevenir y controlar la contaminación de las aguas que se descargan en los sistemas de drenaje y alcantarillado de la ciudad de Salamanca, Guanajuato.

**2. Panorama económico y financiero.**

Del Estado de Situación Financiera al cierre de junio de 2016, se observa que el Comité Municipal de Agua Potable y Alcantarillado de Salamanca, Gto., cuenta con una estructura financiera sana, que le permite cumplir con el objeto social para el cual fue creado.

**3. Autorización e historia.**

a) Fecha de creación.

El Comité Municipal de Agua Potable y Alcantarillado de Salamanca, es un organismo operador descentralizado del municipio, que se constituyó el 8 de julio de 1983, según consta en el alta ante la Secretaría de Hacienda y Crédito Público. El H. Ayuntamiento del Municipio de Salamanca, Guanajuato, emitió Decreto del Reglamento del Comité Municipal de Agua Potable y Alcantarillado para el Municipio de Salamanca Estado de Guanajuato, el 30 de abril de 1990, mismo que fue publicado en el Periódico Oficial del Estado de Guanajuato el 30 de octubre del mismo año. Y que se dedica a asumir la detección, extracción, conducción, potabilización del agua, la planeación, construcción, mantenimiento y reparación de las redes y equipo necesario para el suministro de este servicio a la población, así como el drenaje y alcantarillado, prevenir y controlar la contaminación de las aguas que se descargan en los sistemas de drenaje y alcantarillado de la ciudad de Salamanca, Guanajuato.

b) Principales cambios en su estructura.

En la publicación de la reforma al reglamento de fecha 16 de enero de 2016, la estructura de funcionamiento es:

## CAPITULO SEGUNDO

De la Integración del Consejo Directivo del C.M.A.P.A.S.

Artículo 6.

El Organismo Público Descentralizado denominado Comité Municipal de Agua Potable y Alcantarillado de Salamanca, Gto., C.M.A.P.A.S. por sus siglas, estará administrado por un Consejo Directivo, que durará en su encargo tres años y que estará integrado por un Presidente, un Secretario, un Tesorero, cinco Vocales Propietarios y TRES Vocales Suplentes; y el Gerente General del C.M.A.P.A.S., quien tendrá el carácter de vocal dentro del Consejo Directivo, nombrados por el Ayuntamiento a propuestas en forma individual, formuladas por el Presidente Municipal.

En el mes de marzo del primer año de ejercicio constitucional, el Presidente Municipal para formular sus propuestas deberá consultar públicamente a la ciudadanía en general y a la sociedad civil organizada; y de las propuestas que se formulen, analizará y seleccionará las que habrá de presentar al Ayuntamiento.

El procedimiento de consulta pública para la integración del Consejo Directivo del C.M.A.P.A.S. estará a cargo del Presidente Municipal y de la Comisión de Agua Potable y Alcantarillado del Ayuntamiento.

De las propuestas que vaya formulando el Presidente Municipal, el Ayuntamiento nombrará por mayoría simple a cada uno de los Consejeros hasta integrar en su totalidad el Consejo Directivo del C.M.A.P.A.S., a excepción de la vocalía que recae en la persona que su momento el nombramiento de Gerente General del C.M.A.P.A.S, de conformidad a lo que establece el presente Reglamento.

El Consejo Directivo del C.M.A.P.A.S. elegirá de entre sus miembros a su Presidente. Los cargos de Secretario y Tesorero del Consejo Directivo del C.M.A.P.A.S, serán designados por el Presidente Municipal de entre los restantes Consejeros propietarios nombrados por el Ayuntamiento.

El Ayuntamiento tomará protesta al Consejo Directivo del C.M.A.P.A.S., y el Presidente Municipal expedirá los nombramientos respectivos.

Las personas propuestas para integrar el Consejo Directivo del C.M.A.P.A.S., deberán reunir los siguientes requisitos:

- A. Ser Mexicano con residencia acreditable en la Ciudad de Salamanca, Gto.
- B. Ser mayor de edad.

- C. Estar al corriente en el pago al C.A.M.A.P.A.S.
- D. No estar desempeñando un puesto directivo en algún partido político.
- E. No estar desempeñando un puesto de elección popular.
- F. No tener antecedentes penales o estar sujeto a proceso por delito doloso.
- G. Para el cargo de Tesorero, el propuesto deberá contar preferentemente con título profesional en las áreas contables o administrativas, con experiencia mínima de cuatro años.
- H. Para el cargo de Secretario, el propuesto deberá contar preferentemente con Título de Licenciatura

#### **4. Organización y objeto social.**

##### a) Objeto social y principal actividad.

De acuerdo con el artículo segundo del Reglamento, “Corresponde al Comité Municipal de Agua Potable y Alcantarillado de Salamanca, Gto., la detección, extracción y potabilización de agua; la planeación, construcción y mantenimiento de las redes y equipo necesario para el suministro de este servicio a la población, así como el drenaje y alcantarillado.”

##### b) Ejercicio fiscal.

El ejercicio fiscal del Organismo corresponde con el ejercicio calendario del 1 de enero al 31 de diciembre de 2016.

##### c) Régimen jurídico.

De acuerdo a la constitución del Organismo Operador, su régimen jurídico es el de una Persona Moral con fines no lucrativos.

##### d) Consideraciones fiscales del ente.

El Organismo Operador, tiene obligaciones fiscales de acuerdo a los impuestos federales y locales de los cuales es sujeto.

##### Impuestos Federales.

Impuesto sobre la Renta.

Retenedor del ISR de personas físicas por concepto de sueldos, honorarios asimilados, honorarios profesionales y arrendamiento.

Impuesto al Valor Agregado

Causante del impuesto por los servicios prestados al sector comercial e industrial.

Derechos por explotación de aguas del subsuelo

Causante en el pago de derechos por la extracción de aguas nacionales y de cuerpos receptores de las descargas de aguas residuales.

### Impuestos Locales

Impuesto sobre nóminas.

Causante del impuesto estatal del 2% sobre el pago de sueldos a sus trabajadores.

Impuesto Cedular

Retenedor del impuesto estatal cedular por pago a personas físicas por concepto de honorarios profesionales y arrendamiento.

e) Estructura organizacional básica

El Organigrama del Comité es el siguiente:

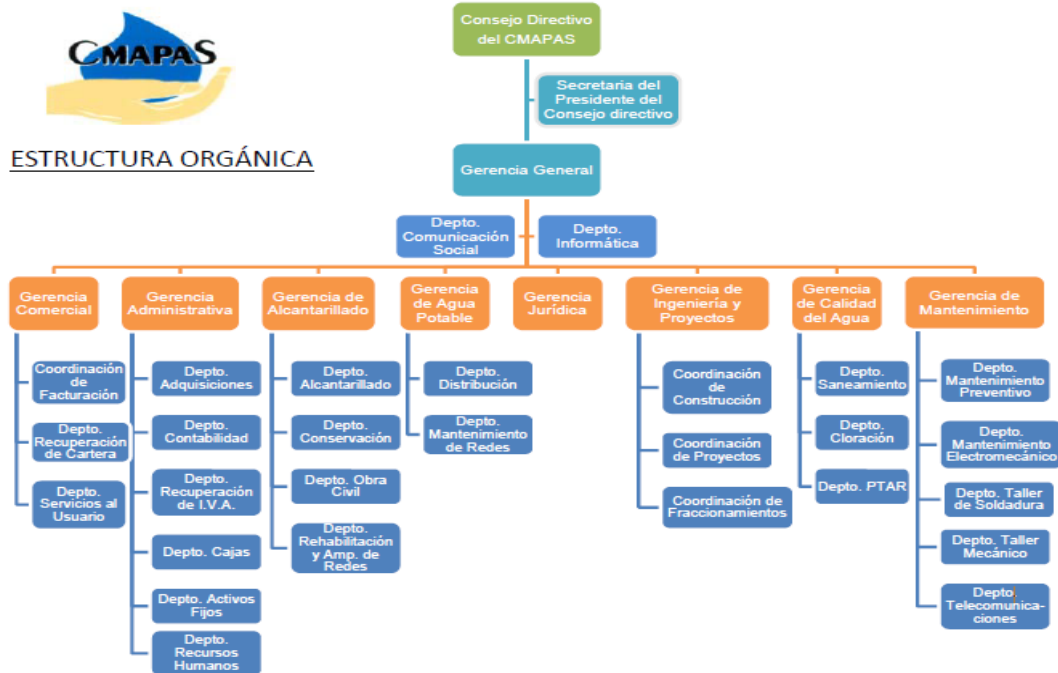

f) Fideicomisos, mandatos y otros análogos de los cuales es Fideicomitente o Fiduciario.

Actualmente el Organismo Operador no es sujeto en Fideicomisos, ni es fideicomitente, ni fiduciario en ningún contrato. Tampoco participa como Mandatario.

## 5. Bases de preparación de Estados Financieros.

- El Organismo Operador ha observado la normatividad establecida en la Ley General de Contabilidad Gubernamental, de acuerdo a las disposiciones y plazos de implementación que ha coordinado el Consejo Nacional de Armonización Contable (CONAC) y el Consejo Estatal de Armonización Contable (CEAC) y a lo que se señala en los puntos 6 de Políticas de contabilidad significativas y reporte analítico del activo.
- El Comité prepara la información financiera de acuerdo a los “Postulados Básicos de la Contabilidad Gubernamental”.

- c) A partir del 1 de enero de 2012, el Organismo Operador utiliza el software que para tal efecto ha puesto a disposición el Gobierno del Estado de Guanajuato para dar cumplimiento a las normas de la Ley General de Contabilidad Gubernamental.

**6. Políticas de contabilidad significativas.**

- a) Actualización. El Organismo Operador presenta su información financiera a valores históricos, es decir, no ha utilizado ningún método de actualización para la reexpresión de sus estados financieros.
- b) Operaciones con entidades en el extranjero. El Comité no realiza, ni ha realizado operaciones con entidades extranjeras.
- c) Método de valuación de inversiones en acciones. El Organismo Operador no tiene participación en compañías subsidiarias, filiales ni asociadas, por lo tanto no reporta en su información financiera inversiones en acciones.
- d) Inventario. Se valúa al menor de su costo de última compra o valor de realización.
- e) Beneficios a empleados, primas de antigüedad e indemnizaciones al personal. El Comité sigue la política de afectar los resultados del ejercicio en que se efectúan las erogaciones por estos conceptos.
- f) Cambios en las políticas contables. Los cambios en las políticas contables que se llevaron a cabo en este ente público para la emisión de la información financiera, fueron de acuerdo a la nueva Ley General de Contabilidad Gubernamental y a la normatividad vigente, emitida por el CONAC hasta el periodo que se informa.

**7. Posición en moneda extranjera y protección por riesgo cambiario.**

Al 31 de junio de 2016 no se tienen saldos en moneda extranjera. Durante el año que terminó el 31 de diciembre de 2015 no se realizaron operaciones en moneda extranjera, el Organismo Operador no tiene ninguna operación en moneda extranjera.

**8. Reporte analítico del activo.**

- a) Inmuebles, maquinaria y equipo.  
Las compras son registradas a su costo de adquisición, depreciándolos mediante el Método de línea recta, de acuerdo con la vida útil siguiente,

|                                 | Años |
|---------------------------------|------|
| Edificaciones no habitacionales | 20   |
| Automóviles y Camiones          | 4    |
| Infraestructura                 | 20   |
| Maquinaria, Otros Equipos y     | 5    |

|  |    |
|--|----|
| Herramientas                                 |    |
| Otros Equipos de Cloración                   | 5  |
| División de Terrenos (red de agua y drenaje) | 20 |
| Equipo de Generación                         | 10 |
| Muebles de Oficina y Estantería              | 10 |
| Computadoras y Equipo Periférico             | 3  |
| Equipo de Comunicación                       | 12 |
| Equipo de Construcción                       | 10 |
| Otros Equipos de Laboratorio                 | 3  |
| Cámaras fotográficas y de video              | 10 |

La integración de cada uno de los rubros de activo fijo, incluye en algunos casos, valores estimados, sin tomar en cuenta bases técnicas, debido a la imposibilidad de contar con los documentos originales que acrediten la adquisición de dichos activos.

Los importes que reflejan el rubro correspondiente al activo fijo, se encuentran a valores históricos.

Los bienes inmuebles donados por la Presidencia Municipal de Salamanca al Organismo Operador, se encuentran en proceso de regularización de la propiedad.

El Comité tiene equipo en comodato, bajo su custodia, para apoyo en la realización de las diferentes obras a cargo del Organismo Operador, este equipo es propiedad de la Comisión Estatal de Agua de Guanajuato (CEAG) y del Municipio de Salamanca:

| Equipo en comodato (CEAG)    |            |
|------------------------------|------------|
| Equipo de detección de fugas | 225,092.00 |
| Camión Pipa de Agua          | 370,173.01 |
| Laptop Dell                  | 2,122.00   |
| Total                        | 603,172.01 |

| Equipo en comodato (Municipio) |              |
|--------------------------------|--------------|
| 6 Bombas                       | 2,043,948.18 |

b) Valor activado en el ejercicio de los bienes construidos por la entidad. Las erogaciones por concepto de obras en proceso se registran en esta cuenta y cuando se terminan son capitalizadas a la cuenta de Red de Agua o Red de Drenaje según corresponda.

c) El patrimonio del Comité Municipal de Agua Potable y Alcantarillado de Salamanca esta constituido por la diferencia entre los bienes y derechos que posee el Organismo y las deudas y obligaciones que tiene contraídas.

## 9. Fideicomisos, mandatos y análogos.

De acuerdo a lo que se señala en la Nota 4, inciso f), actualmente el Organismo Operador no es sujeto en Fideicomisos, ni es fideicomitente, ni fiduciario en ningún contrato. Tampoco participa como Mandatario.

## 10. Reporte de la recaudación.

a) La recaudación del Organismo Operador de enero a junio de 2016, se integra de la siguiente forma:

**\* 71 Ingresos por venta de bienes y servicios                      \$ 91, 464,652.06**

b) Proyección de la recaudación e ingresos para el ejercicio 2016:

| Clasificador Rubro de Ingresos              | Por recaudar   |
|---|----------------|
| 50 Productos                                | 1,850,000.00   |
| 70 Ingresos por venta de bienes y servicios | 190,122,154.84 |
| 80 Participaciones y Aportaciones           | 7,950,000.00   |
| Rubro de Ingresos                           | 199,922,154.84 |

## 11. Información sobre la deuda y reporte analítico de la deuda.

En Octubre de 2011, el Organismo Operador contrató una deuda con la Institución financiera Banco del Bajío, S.A., por un monto de \$43'000,000 a un plazo de 15 años, a una tasa TIIE (28 días) +1.52%, dichos fondos fueron utilizados precisa y exclusivamente para la construcción, operación y funcionamiento de la Planta de Tratamiento de Aguas Residuales y sistema de colectores del Municipio de Salamanca, Guanajuato.

La integración de la deuda esta conformada de la siguiente manera:

|                              |                   |
|------------------------------|-------------------|
| Pasivo a corto plazo         | \$ 1, 084,740.00  |
| Pasivo a largo plazo         | \$ 21, 695,344.67 |
|                              | _____             |
| Saldo al 30 de junio de 2016 | \$ 22, 780,084.67 |

El H. Ayuntamiento de Salamanca, Guanajuato, firmó como aval solidario ante Banco del Bajío, S.A., dejando como garantía las aportaciones que recibe de parte de Gobierno del Estado.

## **12. Calificaciones otorgadas.**

El Comité, entrega información financiera trimestralmente a la Administración Municipal de Salamanca, para su integración dentro de la calificación crediticia.

El Municipio de Salamanca, obtuvo una calificación de BBB (mex), emitida por la empresa calificadora Fitch Ratings de México, S.A.C.V.

## **13. Procesos de mejora**

a) Principales Políticas de control interno:

El Organismo Operador, trabaja en base a los “Lineamientos de austeridad y disciplina presupuestaria del Comité Municipal de Agua Potable y Alcantarillado de Salamanca, Gto.”, donde se establecen disposiciones para el control y eficiencia operativa de los recursos públicos que maneja el Comité.

b) Medidas de desempeño financiero, metas y alcance:

El objetivo principal del Organismo Operador es mantenerse con finanzas sanas y sin pasivos que no puedan solventarse a corto y mediano plazo.

Incrementar la base de usuarios con servicios, de acuerdo con el plan permanente de revisión en campo de casas, comercios e industria que se encuentren omisas en el pago de derechos o que no cuenten con medidor para el control del consumo real de agua.

## **14. Información por segmentos.**

El Organismo Operador no tiene segmentadas sus actividades y operaciones, por lo que la información financiera no se presenta por segmentos.

## **15. Eventos posteriores al cierre.**

El Organismo Operador no tiene conocimiento de hechos posteriores que afecten la información financiera presentada que afecten económicamente las cifras presentadas y que hubieran sido no conocidas a la fecha de cierre.

**16. Partes relacionadas.**

El Organismo Operador no tiene partes relacionadas que pudieran ejercer influencia significativa sobre la toma de decisiones financieras y operativas.

\* \* \* \* \*



## RELACIÓN DE ESQUEMAS BURSÁTILES Y DE COBERTURAS FINANCIERAS